

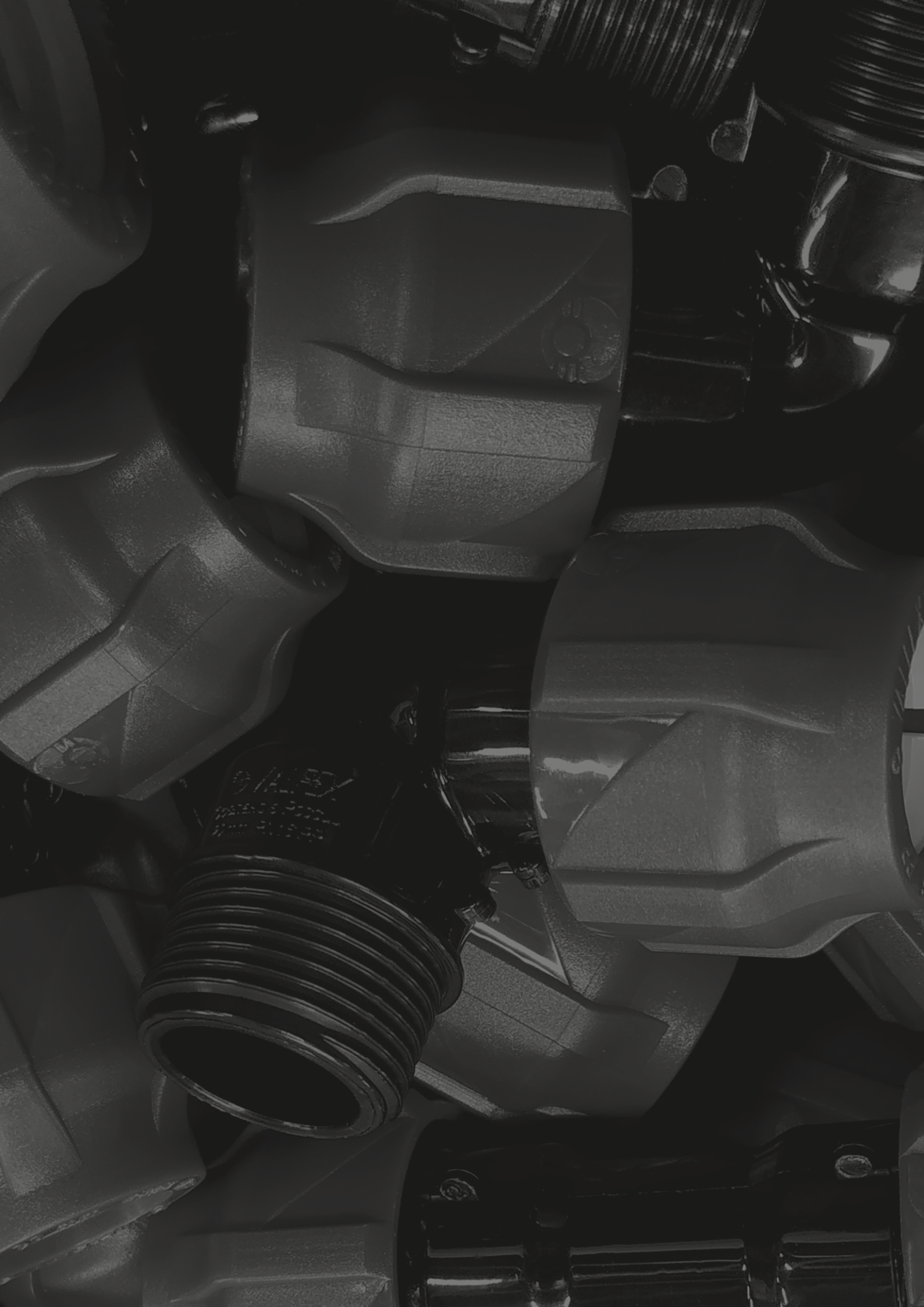

КАТАЛОГ ПРОДУКЦИИ

РОССИЙСКИЙ ПРОИЗВОДИТЕЛЬ

2022



СОДЕРЖАНИЕ

ПОЛИПРОПИЛЕНОВЫЕ ТРУБЫ И ФИТИНГИ	6
ПОЛИПРОПИЛЕНОВЫЕ КОМБИНИРОВАННЫЕ ИЗДЕЛИЯ	16
ПОЛИПРОПИЛЕНОВЫЕ ТРУБЫ СЕРИИ PRO	26
КАНАЛИЗАЦИОННЫЕ ТРУБЫ И ФАСОННЫЕ ЧАСТИ (ВНУТРЕННЯЯ КАНАЛИЗАЦИЯ)	30
КАНАЛИЗАЦИОННЫЕ ТРУБЫ И ФАСОННЫЕ ЧАСТИ (НАРУЖНАЯ КАНАЛИЗАЦИЯ)	36
НАПОРНЫЕ ТРУБЫ И КОМПРЕССИОННЫЕ ФИТИНГИ ДЛЯ ПНД ТРУБ	40
КОМПЛЕКТУЮЩИЕ ДЛЯ ТЕПЛОГО ПОЛА	52
ЗАПОРНАЯ АРМАТУРА И ФИЛЬТРЫ	58
ЗАПОРНАЯ АРМАТУРА И ФИЛЬТРЫ СЕРИИ PREMIUM	70
ЗАПОРНАЯ АРМАТУРА И ФИЛЬТРЫ СЕРИИ ГАЗСЕРТ	73
РЕЗЬБОВЫЕ ФИТИНГИ	76
ЗАКЛАДНЫЕ ДЕТАЛИ И КОМПЛЕКТУЮЩИЕ	84
ЛАТУННЫЙ ПРУТОК	88
АЛЮМИНИЕВЫЕ, БИМЕТАЛЛИЧЕСКИЕ РАДИАТОРЫ ОТОПЛЕНИЯ	90
ЧУГУННЫЕ РАДИАТОРЫ ОТОПЛЕНИЯ	94
СТАЛЬНЫЕ РАДИАТОРЫ ОТОПЛЕНИЯ	96
НАСОСЫ	102
ГИБКАЯ ПОДВОДКА	104
ПОЛИПРОПИЛЕНОВЫЙ КОМПАУНД VALFEN	107
ОБОРУДОВАНИЕ ДЛЯ МОНТАЖА И РЕМОНТА	108
РЕКЛАМНАЯ ПОДДЕРЖКА	110

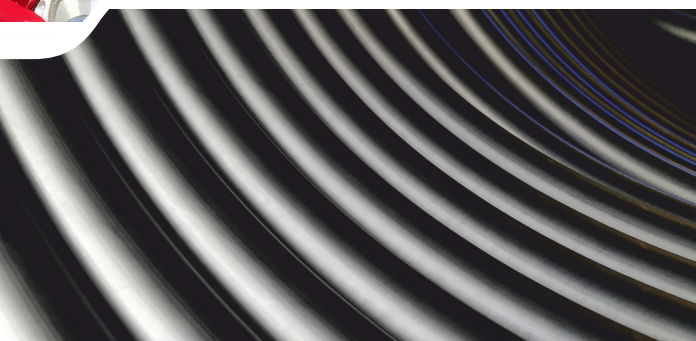

Торговая марка VALFEX - бренд инженерной сантехники для систем отопления, водоснабжения и канализации.

Ассортимент насчитывает более 2000 изделий и включает в себя полипропиленовые трубы и фитинги, трубы РЕ-RT, напорные трубы и компрессионные фитинги для ПНД труб, канализационные трубы и фасонные части, запорную арматуру, резьбовые фитинги, закладные детали и комплектующие, радиаторы отопления, насосы и другие необходимые элементы для монтажа любой системы.

Производство продукции под ТМ VALFEX осуществляется на двух промышленных предприятиях, расположенных в г.Вязники, Владимирская область:

- Полимерный завод (трубопроводная продукция из полимерных материалов);
- Арматурный завод (комплектующие для Полимерного завода и изделия трубопроводной арматуры из латуни ЛС59-1).

Продукция :

- производится в соответствии с Техническими условиями и ГОСТ;
- имеет штрих-код EAN-13;
- сертифицирована, застрахована;
- успешно пройдена сертификация по стандартам ГОСТ ISO 9001-2015, ISO 1401:2015, ГОСТ 12.0.230-2007

Преимущества :

- гарантированно высокое качество по лучшей цене;
- постоянное наличие полного ассортимента;
- удобная логистика;
- гибкая система скидок;
- возможность отсрочки платежа;
- высокий уровень сервиса;
- высококвалифицированный персонал.



Полимерный завод по производству полипропиленовых труб и фитингов, систем канализации из полипропилена, труб PE-RT, напорных труб и компрессионных фитингов для ПНД труб.

На сегодняшний день Полимерный завод имеет следующие мощности:

01

24 современных экструзионных линий Microsan и Sarem Makina для производства трубопроводных систем различной конструкции хозяйственно-питьевого водоснабжения и отопления из полипропилена Ø20-160 мм, термостойкого полиэтилена PE-RT Ø16-32 мм, полипропиленовых труб для систем внутренней и наружной канализации Ø32-160 мм и труб напорных из полиэтилена низкого давления (ПНД) 20-160 мм.

02

100 термопластавтоматов Haitian для производства фитингов систем водоснабжения Ø20-160 мм, фасонных частей для канализационных систем Ø32-160 мм, компрессионных фитингов от Ø20 до 63 мм.

03

Компаундер для объемного окрашивания материала и производства стеклонаполненного компаунда - материала, обладающего превосходными физико-химическими свойствами.

04

Гранулятор - высокотехнологичное устройство для переработки полимеров и получения гранул.

05

Вся продукция производится из высококачественного сырья и проходит многоуровневый контроль качества: входящего сырья, производственных процессов и финальный контроль готовой продукции на соответствие ГОСТу и Техническим условиям.

06

Проверка продукции проводится в собственной лаборатории в соответствии с разработанными методиками, указанными в ГОСТ.

07

Общая мощность производства при круглосуточном цикле составляет более 50 000 тонн переработанного сырья в год!





ПОЛИПРОПИЛЕНОВЫЕ ТРУБЫ И ФИТИНГИ

Трубы и соединительные детали ТМ VALFEX изготавливаются из статического сополимера полипропилена (PP-R). Предназначены для систем хозяйственно-питьевого водоснабжения и низкотемпературного отопления, высокотемпературного отопления отопительными приборами, а также для транспортирования других жидкостей, к которым материал труб химически стоек.

Широкий ассортимент выпускаемой продукции позволяет производить монтаж систем любой сложности, а так же существует возможность комбинирования с трубопроводами из других материалов.

Трубы производятся методом непрерывной шнековой экструзии, фитинги - методом литья под давлением.

Соединение труб и фитингов осуществляется методом сварки труб профильным нагретым инструментом в раструб. В результате нагрева поверхностей происходит диффузионное соединение материала, которое обеспечивает надежную неразъемную фиксацию.

ТЕХНИЧЕСКИЕ ПРЕИМУЩЕСТВА ПРОДУКЦИИ ТМ VALFEX:

- Автоматизация производства с минимальным влиянием человеческого фактора;
- Продукция изготавливается без применения вторичного сырья;
- Все фитинги рассчитаны на номинальное давление 2,5 МПа (25 бар);
- Единая геометрия раструбной части;
- В конструкции закладных деталей, запорных узлов и соединительных элементов используется латунь марки ЛС-59-1 с никелевым покрытием;
- Закладные детали спроектированы с учетом всех механических и тепловых нагрузок, возникающих в процессе эксплуатации;
- Производство красителей на предприятии партнера;
- Производство стеклонаполненного компаунда для труб со стекловолокном на предприятии партнера;
- Собственное производство запорной арматуры и закладных деталей на предприятии партнера: шаровых и радиаторных кранов, фильтров, комбинированных фитингов, а также комплектующих для разъемных соединений типа «американка».
- Многоуровневый контроль качества: от исходного сырья и материалов до готовой продукции.

ПОЛИПРОПИЛЕНОВЫЕ ТРУБЫ И ФИТИНГИ

Преимущества полипропиленовых труб и фитингов перед стальными:

- Экологически чистый материал: высокие санитарно-гигиенические показатели, позволяющие транспортировать питьевую воду, возможна повторная переработка;
- Не подвержены коррозии: материал инертный, не взаимодействует с жидкостями, не меняет их свойств, водопровод не зарастает внутри ржавчиной;
- Легкий материал: легче металлических труб в 8-9 раз, удобнее в транспортировке;
- Высокие теплоизоляционные свойства: PP-R труба имеет низкую теплопроводность, за счет этого малые потери тепла при транспортировке теплоносителя;
- Хорошие шумопоглощающие свойства: трубы из полипропилена обладают хорошей шумоизоляцией при протекании по ним жидкостей, что обеспечивает комфортные условия в помещениях;
- Простота монтажа и ремонтных работ: в 2-4 раза быстрее, чем монтаж металлических труб;
- Длительный срок службы: в системах холодного водоснабжения - не менее 50 лет, горячего водоснабжения и отопления (при температуре не более 70°C) - не менее 25 лет.

Трубы и фитинги из PP-R следует применять в системах водоснабжения и отопления с максимальным рабочим давлением 0.4, 0.6, 0.8, 1.0 МПа и температурными режимами, указанными в таблице.

Класс эксплуатации	$T_{\text{раб}}, ^\circ\text{C}$	Время при $T_{\text{раб}}$, год	$T_{\text{макс}}, ^\circ\text{C}$	Время при $T_{\text{макс}}$, год	$T_{\text{авар}}, ^\circ\text{C}$	Время при $T_{\text{авар}}$, ч	Область применения
1	60	49	80	1	95	100	Горячее водоснабжение (60 °C)
2	70	49	80	1	95	100	Горячее водоснабжение (70 °C)
4	20 40 60	2.5 20 25	70	2.5	100	100	Высокотемпературное напольное отопление. Низкотемпературное отопление отопительными приборами
5	20 60 80	14 25 10	90	1	100	100	Высокотемпературное отопление отопительными приборами
XB	20	50	-	-	-	-	Холодное водоснабжение

Примечание:

$T_{\text{раб}}$ - рабочая температура или комбинация температур транспортируемой воды, определяемая областью применения.

$T_{\text{макс}}$ - максимальная рабочая температура, действие которой ограничено по времени.

$T_{\text{авар}}$ - температура, возникающая в аварийных ситуациях при нарушении систем регулирования.

Все трубы производятся отрезками длиной 4 метра и 2 метра. Производимые цвета: белый и серый.

Полипропиленовые трубы и фитинги TM VALFEX производятся в соответствии с:

TU2248-001-21-88915-2015, TU2248-002-21-88915-2015, TU2248-003-21-88915-2015, ГОСТ 32415-2013, ГОСТ Р 53630-2015

Изготовление продукции под Вашей ТМ

Мы создаем все условия для развития наших Партнеров и готовы выпускать продукцию под Вашей Торговой маркой. Данная возможность увеличивает узнаваемость и продажи марки клиентов, в том числе и по другим товарным категориям.

Условия сотрудничества:

Согласованные объемы производства СТМ изделия (отражаются в договоре):	От 5 млн руб единовременно
Условия оплаты:	50% предоплата 50% постоплата перед отгрузкой
Упаковочные материалы:	Предоставляются заказчиком
Условия доставки:	Самовывоз
Регистрация ТМ (СТМ):	Зарегистрирована
Пакетное предложение:	Тираж может быть сборным

УСЛОВНЫЕ ОБОЗНАЧЕНИЯ:

d_n - номинальный наружный диаметр трубы, мм

e_n - номинальная толщина стенки, мм

D_n - номинальный внутренний диаметр раструба, мм

G - обозначение размера трубной цилиндрической резьбы

ПОЛИПРОПИЛЕНОВЫЕ ТРУБЫ И ФИТИНГИ

ПОЛИПРОПИЛЕНОВАЯ ТРУБА SDR 11 (PN 10)*

Возможно изготовление СТМ

	Размер дн х еп, мм	Артикул (4 метра)	Кол-во в уп., м/шт. (4 метра)	Артикул (2 метра)	Кол-во в уп., м/шт. (2 метра)	Вес 1м, кг
	20x1,9	10103020	140/35	101030202	70/35	0,121
	25x2,3	10103025	100/25	101030252	50/25	0,166
	32x2,9	10103032	60/15	101030322	30/15	0,275
	40x3,7	10103040	40/10	101030402	20/10	0,430
	50x4,6	10103050	24/6	101030502	12/6	0,645
	63x5,8	10103063	20/5	101030632	10/5	1,067
	75x6,8	10103075	16/4	101030752	8/4	1,379
	90x8,2	10103090	8/2	101030902	4/2	2,020
	110x10,0	10103110	4/1	101031102	2/1	3,000
	125x11,4	10103125	4/1	101031252	2/1	3,850
	140x12,7	10103140	4/1	—	—	4,844
	160x14,6	10103160	4/1	101031602	2/1	6,230

ПОЛИПРОПИЛЕНОВАЯ ТРУБА SDR 6 (PN 20)*

Возможно изготовление СТМ

	Размер дн х еп, мм	Артикул (4 метра)	Кол-во в уп., м/шт. (4 метра)	Артикул (2 метра)	Кол-во в уп., м/шт. (2 метра)	Вес 1м, кг
	20x3,4	10102020	140/35	101020202	70/35	0,165
	25x4,2	10102025	100/25	101020252	50/25	0,256
	32x5,4	10102032	60/15	101020322	30/15	0,411
	40x6,7	10102040	40/10	101020402	20/10	0,631
	50x8,3	10102050	24/6	101020502	12/6	1,084
	63x10,5	10102063	20/5	101020632	10/5	1,712
	75x12,5	10102075	16/4	101020752	8/4	2,444
	90x15	10102090	8/2	101020902	4/2	3,480
	110x18,3	10102110	4/1	101021102	2/1	5,055
	125x20,8	10102125	4/1	101021252	2/1	6,400
	140x23,3	10102140	4/1	—	—	8,103
	160x26,6	10102160	4/1	101021602	2/1	10,570

ПОЛИПРОПИЛЕНОВАЯ ТРУБА АРМИРОВАННАЯ СТЕКЛОВОЛОКНОМ SDR 7.4 (PN 20)*

Возможно изготовление СТМ

	Размер дн х еп, мм	Артикул (4 метра)	Кол-во в уп., м/шт. (4 метра)	Артикул (2 метра)	Кол-во в уп., м/шт. (2 метра)	Вес 1м, кг
	20x2,8	10105020	140/35	101050202	70/35	0,156
	25x3,5	10105025	100/25	101050252	50/25	0,250
	32x4,4	10105032	60/15	101050322	30/15	0,390
	40x5,5	10105040	40/10	101050402	20/10	0,621
	50x6,9	10105050	24/6	101050502	12/6	0,963
	63x8,6	10105063	20/5	101050632	10/5	1,498
	75x10,3	10105075	16/4	101050752	8/4	2,200
	90x12,3	10105090	8/2	101050902	4/2	2,900
	110x15,1	10105110	4/1	101051102	2/1	4,400
	125x17,1	10105125	4/1	101051252	2/1	5,490
	140x19,2	10105140	4/1	101051401	2/1	6,897
	160x21,9	10105160	4/1	—	—	9,071

ПОЛИПРОПИЛЕНОВАЯ ТРУБА АРМИРОВАННАЯ СТЕКЛОВОЛОКНОМ SDR 6 (PN 25)*

Возможно изготовление СТМ

	Размер дн х еп, мм	Артикул (4 метра)	Кол-во в уп., м/шт. (4 метра)	Артикул (2 метра)	Кол-во в уп., м/шт. (2 метра)	Вес 1м, кг
	20x3,4	10106020	140/35	101060202	70/35	0,171
	25x4,2	10106025	100/25	101060252	50/25	0,259
	32x5,4	10106032	60/15	101060322	30/15	0,423
	40x6,7	10106040	40/10	101060402	20/10	0,694
	50x8,3	10106050	24/6	101060502	12/6	1,115
	63x10,5	10106063	20/5	101060632	10/5	1,786
	75x12,5	10106075	16/4	101060752	8/4	2,450
	90x15	10106090	8/2	101060902	4/2	3,375
	110x18,3	10106110	4/1	101061102	2/1	5,070
	125x20,8	10106125	4/1	101061252	2/1	6,430
	140x23,3	10106140	4/1	101061401	2/1	8,069
	160x26,6	10106160	4/1	101061602	2/1	10,500

ПОЛИПРОПИЛЕНОВАЯ ТРУБА АРМИРОВАННАЯ АЛЮМИНИЕМ SDR6 (PN25)*

Возможно изготовление СТМ

	Размер дн х еп, мм	Артикул (4 метра)	Кол-во в уп., м/шт. (4 метра)	Артикул (2 метра)	Кол-во в уп., м/шт. (2 метра)	Вес 1м, кг
	20x3,4	10104020	140/35	101040202	70/35	0,188
	25x4,2	10104025	100/25	101040252	50/25	0,277
	32x5,4	10104032	60/15	101040322	30/15	0,451
	40x6,7	10104040	40/10	101040402	20/10	0,678
	50x8,3	10104050	24/6	101040502	12/6	1,044
	63x10,5	10104063	20/5	101040632	10/5	1,662
	75x12,5	10104075	16/4	101040752	8/4	2,319

* В каталоге представлены артикулы на полипропиленовые трубы и фитинги белого цвета. В продаже имеется продукция СЕРОГО цвета (Артикул+Г)

ПОЛИПРОПИЛЕНОВЫЕ ТРУБЫ И ФИТИНГИ



МУФТА СОЕДИНИТЕЛЬНАЯ *

Возможно изготовление СТМ

Артикул	Размер Dn, мм	Кол-во в уп./пакете, шт.	Вес шт., кг
10113020	20	500/125	0,011
10113025	25	300/75	0,017
10113032	32	150/30	0,031
10113040	40	100/20	0,052
10113050	50	60/15	0,080
10113063	63	35/7	0,125
10113075**	75	24/4	0,222
10113090**	90	12/2	0,366
10113110	110	9/1	0,583



МУФТА ПЕРЕХОДНАЯ * ВНУТРЕННЯЯ / НАРУЖНАЯ

Возможно изготовление СТМ

Артикул	Размер Dn x Dn, мм	Кол-во в уп./пакете, шт.	Вес шт., кг
10002520	25/20	500/100	0,010
10003220	32/20	450/75	0,013
10003225	32/25	300/75	0,016
10004020	40/20	250/50	0,020
10004025	40/25	250/50	0,023
10004032	40/32	200/25	0,029
10005020**	50/20	150/25	0,043
10005025**	50/25	150/25	0,046
10005032**	50/32	100/25	0,053
10005040**	50/40	100/20	0,062
10006320**	63/20	80/20	0,064
10006325**	63/25	80/20	0,068
10006332**	63/32	60/15	0,078
10006340**	63/40	60/15	0,085
10006350**	63/50	60/10	0,097
10007550**	75/50	30/5	0,112
10007563**	75/63	30/5	0,139
10009050**	90/50	25/5	0,150
10009063**	90/63	25/5	0,166
10009075**	90/75	16/4	0,252
10011063**	110/63	24/6	0,248
10011075**	110/75	16/4	0,304
10011090**	110/90	12/2	0,382



МУФТА ПЕРЕХОДНАЯ * ВНУТРЕННЯЯ / ВНУТРЕННЯЯ

Возможно изготовление СТМ

Артикул	Размер Dn x Dn, мм	Кол-во в уп./пакете, шт.	Вес шт., кг
10012520**	25/20	400/100	0,013
10013220**	32/20	300/50	0,020
10013225**	32/25	250/50	0,022



УГОЛЬНИК 45° *

Возможно изготовление СТМ

Артикул	Размер Dn, мм	Кол-во в уп./пакете, шт.	Вес шт., кг
10107020	20	400/100	0,013
10107025	25	300/50	0,020
10107032	32	150/25	0,040
10107040	40	75/15	0,070
10107050	50	40/10	0,109
10107063**	63	20/5	0,175
10107075**	75	16/4	0,312
10107090**	90	8/2	0,536
10107110**	110	4/1	0,869

* В каталоге представлены артикулы на полипропиленовые трубы и фитинги белого цвета. В продаже имеется продукция СЕРОГО цвета (Артикул+Г)

** Изготовление продукции СТМ с логотипом VALFEX, в Вашей упаковочной таре

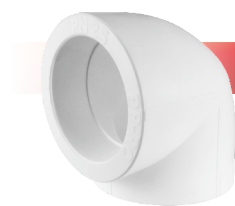
УГОЛЬНИК 90° *

Возможно изготовление СТМ

Артикул	Размер Dп, мм	Кол-во в уп./пакете, шт.	Вес шт., кг
10108020	20	400/100	0,014
10108025	25	200/50	0,024
10108032	32	100/25	0,051
10108040	40	60/10	0,087
10108050	50	35/7	0,141
10108063	63	20/5	0,226
10108075**	75	12/2	0,430
10108090**	90	6/2	0,727
10108110**	110	3/1	1,140

УГОЛЬНИК 45° * ВНУТРЕННИЙ / НАРУЖНЫЙ

Возможно изготовление СТМ

Артикул	Размер Dп, мм	Кол-во в уп./пакете, шт.	Вес шт., кг
10109020**	20	300/50	0,019
10109025**	25	200/50	0,028
10109032**	32	100/25	0,054

УГОЛЬНИК ПЕРЕХОДНОЙ 90° * ВНУТРЕННИЙ / НАРУЖНЫЙ

Возможно изготовление СТМ

Артикул	Размер Dп, мм	Кол-во в уп./пакете, шт.	Вес шт., кг
10110020**	20	300/50	0,013
10110025**	25	200/50	0,024
10110032**	32	100/25	0,043

УГОЛЬНИК ПЕРЕХОДНОЙ 90° * ВНУТРЕННИЙ / ВНУТРЕННИЙ

Возможно изготовление СТМ

Артикул	Размер Dп x Dп, мм	Кол-во в уп./пакете, шт.	Вес шт., кг
10116025	25x20	200/50	0,017
10116132	32x20	200/50	0,023
10116032	32x25	150/25	0,031

ТРОЙНИК *

Возможно изготовление СТМ

Артикул	Размер Dп, мм	Кол-во в уп./пакете, шт.	Вес шт., кг
10111020	20	250/50	0,018
10111025	25	150/30	0,033
10111032	32	75/15	0,066
10111040	40	40/10	0,113
10111050	50	25/5	0,171
10111063	63	15/3	0,272
10111075**	75	10/2	0,502
10111090**	90	5/1	0,864
10111110**	110	3/1	1,386

* В каталоге представлены артикулы на полипропиленовые трубы и фитинги белого цвета. В продаже имеется продукция СЕРОГО цвета (Артикул+Г)

** Изготовление продукции СТМ с логотипом VALFEX, в Вашей упаковочной таре

ПОЛИПРОПИЛЕНОВЫЕ ТРУБЫ И ФИТИНГИ

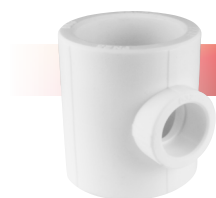

ТРОЙНИК ПЕРЕХОДНОЙ*

Возможно изготовление СТМ

Артикул	Размер Dn x Dn x Dn, мм	Кол-во в уп./пакете, шт.	Вес шт., кг
10202520**	20/25/20	200/25	0,024
10252520**	25/25/20	200/25	0,031
10252020**	25/20/20	200/25	0,028
10252025	25/20/25	200/40	0,028
10322020**	32/20/20	125/25	0,039
10322025**	32/20/25	125/25	0,043
10322032	32/20/32	100/25	0,047
10322520**	32/25/20	125/25	0,044
10322525**	32/25/25	125/25	0,045
10322532	32/25/32	100/20	0,052
10402040	40/20/40	60/15	0,087
10402540	40/25/40	60/10	0,083
10403240	40/32/40	50/10	0,093
10502050**	50/20/50	40/10	0,108
10502550**	50/25/50	40/10	0,115
10503250**	50/32/50	35/7	0,132
10504050**	50/40/50	35/5	0,149
10632063**	63/20/63	25/5	0,174
10632563**	63/25/63	25/5	0,170
10633263**	63/32/63	25/5	0,186
10634063**	63/40/63	24/4	0,205
10635063**	63/50/63	24/4	0,230
10752075**	75/20/75	16/2	0,442
10752575**	75/25/75	16/2	0,441
10753275**	75/32/75	16/2	0,442
10754075**	75/40/75	16/2	0,444
10755075**	75/50/75	16/2	0,443
10756375**	75/63/75	16/2	0,454
10904090**	90/40/90	10/2	0,657
10905090**	90/50/90	10/2	0,660
10906390**	90/63/90	8/2	0,673
10907590**	90/75/90	8/2	0,683
10105010**	110/50/110	4/1	1,119
10106310**	110/63/110	4/1	1,107
10107510**	110/75/110	4/1	1,142
10109010**	110/90/110	4/1	1,148



КРЕСТОВИНА *

Возможно изготовление СТМ

Артикул	Размер Dn, мм	Кол-во в уп./пакете, шт.	Вес шт., кг
10118020**	20	200/50	0,024
10118025**	25	125/25	0,037
10118032**	32	60/15	0,077

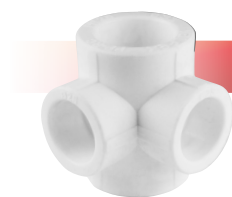

КРЕСТОВИНА ДВУХПЛОСКОСТНАЯ *

Возможно изготовление СТМ

Артикул	Размер Dn x Dn, мм	Кол-во в уп./пакете, шт.	Вес шт., кг
10118232**	32x20x20x32	100/20	0,052
10118132**	32x25x25x32	100/20	0,054
10118140**	40x20x20x40	60/15	0,077
10118240**	40x25x25x40	60/15	0,078

* В каталоге представлены артикулы на полипропиленовые трубы и фитинги белого цвета. В продаже имеется продукция СЕРОГО цвета (Артикул+Г)

** Изготовление продукции СТМ с логотипом VALFEX, в Вашей упаковочной таре



ФЛАНЕЦ *

Возможно изготовление СТМ

Артикул	Размер Dn, мм	Кол-во в уп./пакете, шт.	Вес шт., кг
10188050 **	50	30/5	0,200
10188063 **	63	30/3	0,221
10188075 **	75	16/4	0,332
10188090 **	90	16/4	0,424
10188110 **	110	12/3	0,470

Схема фланцевого соединения



Таблица соответствия для присоединения со стальными плоскими приварными фланцами (воротниковые) по ГОСТ 12820-80 и ГОСТ 12821-80

Пластиковое соединение VALFEX (комплект)		Размеры стальных фланцев и присоединение					
Бурт РРР (раструбный)	Фланец РРР	P _y , МПа	D _y	Межцентр. расстояние D ₁	Внешний диаметр фланца, мм	Кол-во отверстий, шт	Номин. диаметр болтов и шпилек
Бурт 50	Фланец 50	1,0/1,6	40	110	145	4	M16
Бурт 63	Фланец 63	1,0/1,6	50	125	160	4	M16
Бурт 75	Фланец 75	1,0/1,6	65	145	180	4	M16
Бурт 90	Фланец 90	1,0/1,6	80	160	195	8	M16
Бурт 110	Фланец 110	1,0/1,6	100	180	215	8	M16

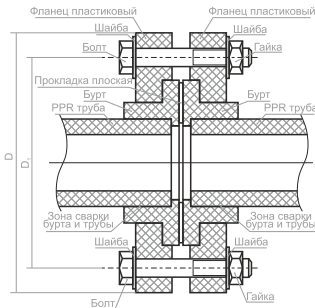

БУРТ ПОД АМЕРИКАНКУ *

Возможно изготовление СТМ

Артикул	Размер Dn, мм	Кол-во в уп./пакете, шт.	Вес шт., кг
10187020	20	1000/200	0,006
10187025	25	500/100	0,012
10187032	32	360/60	0,014
10187040	40	200/50	0,024
10187050	50	100/25	0,040
10187063	63	60/15	0,068



БУРТ ТРУБНЫЙ ПОД АМЕРИКАНКУ *

Возможно изготовление СТМ

Артикул	Размер Dn, мм	Кол-во в уп./пакете, шт.	Вес шт., кг
10187120	20	800/200	0,008
10187125	25	600/100	0,010
10187132	32	360/60	0,021
10187140	40	200/50	0,031



БУРТ ПОД ФЛАНЕЦ (РАСТРУБНЫЙ) *

Возможно изготовление СТМ

Артикул	Размер Dn, мм	Кол-во в уп./пакете, шт.	Вес шт., кг
10189050 **	50	80/20	0,053
10189063 **	63	50/10	0,084
10189075 **	75	40/10	0,120
10189090 **	90	25/5	0,166
10189110 **	110	12/4	0,284

* В каталоге представлены артикулы на полипропиленовые трубы и фитинги белого цвета. В продаже имеется продукция СЕРОГО цвета (Артикул+Г)

** Изготовление продукции СТМ с логотипом VALFEX, в Вашей упаковочной таре

ПОЛИПРОПИЛЕНОВЫЕ ТРУБЫ И ФИТИНГИ

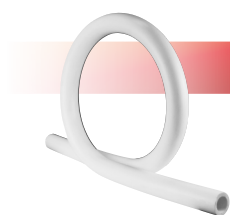

КОМПЕНСАТОР ОМЕГА *

Возможно изготовление СТМ

Артикул	Размер Dn, мм	Кол-во в уп./пакете, шт.	Вес шт., кг
10147020	20	30/2	0,160
10147025	25	20/2	0,240
10147032	32	15/1	0,414
10147040	40	7/0	0,760



ОБВОДНОЕ КОЛЕНО *

Возможно изготовление СТМ

Артикул	Размер Dn, мм	Кол-во в уп./пакете, шт.	Вес шт., кг
10172020	20	80/20	0,058
10172025	25	60/20	0,085
10172032	32	30/15	0,151

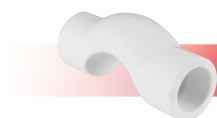

ОБВОД КОРОТКИЙ С РАСТРУБОМ *

Возможно изготовление СТМ

Артикул	Размер Dn, мм	Кол-во в уп./пакете, шт.	Вес шт., кг
10170020	20	200/50	0,029
10170025	25	150/25	0,040
10170032	32	70/10	0,090
10170040	40	32/8	0,140

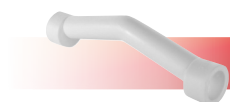

ОБВОДНОЕ КОЛЕНО «МОСТИК» *

Возможно изготовление СТМ

Артикул	Размер Dn, мм	Кол-во в уп./пакете, шт.	Вес шт., кг
10171020	20	140/35	0,036
10171025	25	80/20	0,062
10171032	32	40/10	0,144

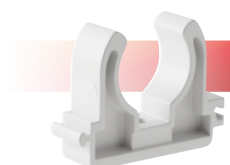

ОПОРА БЕЗ ЗАЩЕЛКИ *

Возможно изготовление СТМ

Артикул	Размер Dn, мм	Кол-во в уп./пакете, шт.	Вес шт., кг
10160220	20/22	800/200	0,005
10160225	25/27	500/125	0,006
10160232	32/34	300/75	0,009



ОПОРА С ЗАЩЕЛКОЙ *

Возможно изготовление СТМ

Артикул	Размер Dn, мм	Кол-во в уп./пакете, шт.	Вес шт., кг
10160120	16/18	1500/300	0,003
10160020	20/22	800/200	0,005
10160025	25/27	500/125	0,007
10160032	32/34	300/75	0,009
10160040 **	40/42	250/50	0,013
10160050 **	50/52	180/30	0,017
10160063	63	120/20	0,028



ОПОРА ДВОЙНАЯ *

Возможно изготовление СТМ

Артикул	Размер Dn, мм	Кол-во в уп./пакете, шт.	Вес шт., кг
10161020	20/22	600/150	0,010
10161025	25/27	400/100	0,012
10161032	32/34	240/60	0,016

* В каталоге представлены артикулы на полипропиленовые трубы и фитинги белого цвета. В продаже имеется продукция СЕРОГО цвета (Артикул+Г)

** Изготовление продукции СТМ с логотипом VALFEX, в Вашей упаковочной таре

ЗАГЛУШКА *

Возможно изготовление СТМ

Артикул	Размер Dn, мм	Кол-во в уп./пакете, шт.	Вес шт., кг
10162020	20	750/125	0,008
10162025	25	500/100	0,013
10162032	32	250/50	0,025
10162040	40	150/25	0,046
10162050	50	90/15	0,073
10162063	63	60/10	0,114
10162075**	75	30/5	0,206
10162090**	90	24/4	0,336
10162110**	110	10/2	0,565

ЗАГЛУШКА РЕЗЬБОВАЯ *

Возможно изготовление СТМ

Артикул	Размер Dn, мм	Кол-во в уп./пакете, шт.	Вес шт., кг
10163020	20x1/2"	1000/250	0,005
10163025	25x3/4"	900/150	0,008
10163032	32x1"	480/120	0,013

НАБОР ЦВЕТНЫХ УДЛИНЕННЫХ ЗАГЛУШЕК (2шт)*

Возможно изготовление СТМ

Артикул	Размер Dn, мм	Кол-во в уп./пакете, шт.	Вес шт., кг
10192020**	1/2"	100/1	0,032

* В каталоге представлены артикулы на полипропиленовые трубы и фитинги белого цвета. В продаже имеется продукция СЕРОГО цвета (Артикул+Г)

** Изготовление продукции СТМ с логотипом VALFEX, в Вашей упаковочной таре



ПОЛИПРОПИЛЕНОВЫЕ КОМБИНИРОВАННЫЕ ИЗДЕЛИЯ

ПОЛИПРОПИЛЕНОВЫЕ КОМБИНИРОВАННЫЕ ИЗДЕЛИЯ

МУФТА * КОМБИНИРОВАННАЯ С ВНУТРЕННЕЙ РЕЗЬБОЙ

Возможно изготовление СТМ



Артикул	Размер Dn x G, мм	Кол-во в уп./пакете, шт.	Вес шт., кг
10129020	20x1/2"	150/30	0,042
10129120**	20x3/4"	100/25	0,062
10129125	25x1/2"	100/25	0,058
10129025	25x3/4"	100/25	0,060
10129225	25x1"	60/15	0,049
10129232**	32x1/2"	80/20	0,057
10129132	32x3/4"	80/20	0,064
10129032	32x1"	60/15	0,093
10129040**	40x1"	30/6	0,132

МУФТА * КОМБИНИРОВАННАЯ С НАРУЖНОЙ РЕЗЬБОЙ

Возможно изготовление СТМ

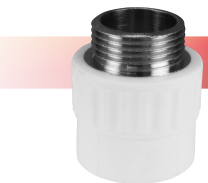

Артикул	Размер Dn x G, мм	Кол-во в уп./пакете, шт.	Вес шт., кг
10130020	20x1/2"	150/30	0,048
10130120**	20x3/4"	100/25	0,075
10130125	25x1/2"	100/25	0,059
10130025	25x3/4"	100/25	0,073
10130225	25x1"	80/20	0,088
10130232**	32x1/2"	80/20	0,065
10130132	32x3/4"	80/20	0,079
10130032	32x1"	60/15	0,096
10130040**	40x1"	30/6	0,152

МУФТА * КОМБИНИРОВАННАЯ С ВНУТРЕННЕЙ РЕЗЬБОЙ ПОД КЛЮЧ

Возможно изготовление СТМ



Артикул	Размер Dn x G, мм	Кол-во в уп./пакете, шт.	Вес шт., кг
10134032**	32x1"	60/15	0,136
10134132	32x1 1/4"	25/5	0,202
10134240**	40x1 1/2"	24/6	0,208
10134040	40x1 1/4"	25/5	0,215
10134050**	50x1 1/2"	12/4	0,288
10134150	50x2"	8/4	0,474
10134063**	63x2"	8/4	0,445
10134075**	75x2 1/2"	6/1	0,799
10134090**	90x3"	3/1	1,276
10134110**	110x4"	2/1	1,699

МУФТА * КОМБИНИРОВАННАЯ С НАРУЖНОЙ РЕЗЬБОЙ ПОД КЛЮЧ

Возможно изготовление СТМ



Артикул	Размер Dn x G, мм	Кол-во в уп./пакете, шт.	Вес шт., кг
10135032**	32x1"	60/15	0,154
10135132**	32x1 1/4"	25/5	0,287
10135240**	40x1 1/2"	24/6	0,315
10135040	40x1 1/4"	25/5	0,202
10135050**	50x1 1/2"	12/4	0,403
10135150**	50x2"	8/4	0,668
10135063	63x2"	8/4	0,668
10135075**	75x2 1/2"	6/1	0,925
10135090**	90x3"	3/1	1,400
10135110**	110x4"	2/1	2,069

МУФТА * КОМБИНИРОВАННАЯ РАЗЪЕМНАЯ (АМЕРИКАНКА) С НАРУЖНОЙ РЕЗЬБОЙ (УСИЛЕННАЯ СЕРИЯ)

Возможно изготовление СТМ

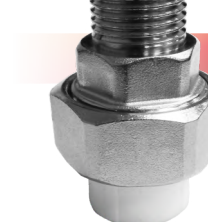

Артикул	Размер Dn x G, мм	Кол-во в уп./пакете, шт.	Вес шт., кг
10156015Y	20x1/2"	100/25	0,121
10156020Y	25x3/4"	60/15	0,181
10156025Y	32x1"	50/10	0,258
10156032Y	40x1 1/4"	40/10	0,365
10156040Y	50x1 1/2"	20/5	0,673
10156050Y	63x2"	16/2	1,012

NEW
NEW
NEW

* В каталоге представлены артикулы на полипропиленовые трубы и фитинги белого цвета. В продаже имеется продукция СЕРОГО цвета (Артикул+Г)

** Изготовление продукции СТМ с логотипом VALFEX, в Вашей упаковочной таре

ПОЛИПРОПИЛЕНОВЫЕ КОМБИНИРОВАННЫЕ ИЗДЕЛИЯ



МУФТА * КОМБИНИРОВАННАЯ РАЗЪЕМНАЯ (АМЕРИКАНКА) С ВНУТРЕННЕЙ РЕЗЬБОЙ (УСИЛЕННАЯ СЕРИЯ)

Возможно изготовление СТМ

Артикул	Размер Dn x G, мм	Кол-во в уп./пакете, шт.	Вес шт., кг	
10155015Y	20x1/2"	125/25	0,113	
10157020Y	25x3/4"	80/20	0,161	
10155025Y	32x1"	60/15	0,218	
10155032Y	40x1 1/4"	40/10	0,323	NEW
10155040Y	50x1 1/2"	25/5	0,601	NEW
10155050Y	63x2"	16/2	0,888	NEW

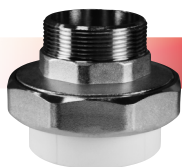

МУФТА * КОМБИНИРОВАННАЯ РАЗЪЕМНАЯ (АМЕРИКАНКА) С НАРУЖНОЙ РЕЗЬБОЙ

Возможно изготовление СТМ

Артикул	Размер Dn x G, мм	Кол-во в уп./пакете, шт.	Вес шт., кг	
10156015	20x1/2"	175/25	0,065	
10156120	20x3/4"	175/25	0,080	
10156125	20x1"	80/20	0,156	
10156115	25x1/2"	120/20	0,111	
10156020	25x3/4"	100/25	0,113	
10156225	25x1"	80/20	0,121	
10156215	32x1/2"	80/20	0,142	
10156220	32x3/4"	60/15	0,138	
10156025	32x1"	60/15	0,148	
10156132	32x1 1/4"	50/10	0,188	
10156032	40x1 1/4"	40/10	0,236	
10156140	40 1 1/2"	40/10	0,286	
10156040	50x1 1/2"	20/5	0,399	
10156050	63x2"	16/2	0,648	
11156212	75x2 1/2"	12/1	1,330	
11156300	90x3"	12/1	1,783	
11156400	110x4"	6/1	2,733	



МУФТА * КОМБИНИРОВАННАЯ РАЗЪЕМНАЯ (АМЕРИКАНКА) С ВНУТРЕННЕЙ РЕЗЬБОЙ

Возможно изготовление СТМ

Артикул	Размер Dn x G, мм	Кол-во в уп./пакете, шт.	Вес шт., кг	
10155015	20x1/2"	200/25	0,063	
10155120	20x3/4"	200/25	0,065	
10155125	20x1"	100/25	0,136	
10155115	25x1/2"	125/25	0,108	
10155020	25x3/4"	100/25	0,105	
10155225	25x1"	100/25	0,113	
10155215	32x1/2"	90/15	0,139	
10155220	32x3/4"	80/20	0,128	
10155025	32x1"	80/20	0,130	
10155132	32x1 1/4"	60/15	0,154	
10155032	40x1 1/4"	40/10	0,196	
10155140	40 1 1/2"	40/10	0,246	
10155040	50x1 1/2"	25/5	0,374	
10155050	63x2"	16/2	0,586	
11155212	75x2 1/2"	16/1	1,058	
11155300	90x3"	16/1	1,562	
11155400	110x4"	8/1	2,470	



МУФТА * КОМБИНИРОВАННАЯ С НАКИДНОЙ ГАЙКОЙ

Возможно изготовление СТМ

Артикул	Размер Dn x G, мм	Кол-во в уп./пакете, шт.	Вес шт., кг	
10139020**	20x1/2"	150/30	0,056	
10139120	20x3/4"	100/30	0,071	
10139225	25x1/2"	120/20	0,051	
10139025**	25x3/4"	100/20	0,069	
10139125	25x1"	100/25	0,076	
10139332	32x1"	80/20	0,093	
10139132	32x1 1/4"	60/15	0,116	

* В каталоге представлены артикулы на полипропиленовые трубы и фитинги белого цвета. В продаже имеется продукция СЕРОГО цвета (Артикул+Г)

** Изготовление продукции СТМ с логотипом VALFEX, в Вашей упаковочной таре

ПОЛИПРОПИЛЕНОВЫЕ КОМБИНИРОВАННЫЕ ИЗДЕЛИЯ

МУФТА ТРУБНАЯ * КОМБИНИРОВАННАЯ РАЗЪЕМНАЯ (АМЕРИКАНКА) С ВНУТРЕННЕЙ РЕЗЬБОЙ

Возможно изготовление СТМ



Артикул	Размер Dn x G, мм	Кол-во в уп./пакете, шт.	Вес шт., кг
10157015	20x1/2"	200/25	0,070
10157120	20x3/4"	200/25	0,070
10157125	20x1"	100/25	0,139
10157115	25x1/2"	125/25	0,072
10157020	25x3/4"	100/25	0,072
10157225	25x1"	100/25	0,141
10157215	32x1/2"	90/15	0,114
10157220	32x3/4"	80/20	0,112
10157025	32x1"	80/20	0,123
10157132	32x1 1/4"	60/15	0,154
10157032	40x1 1/4"	40/10	0,172

МУФТА * КОМБИНИРОВАННАЯ РАЗЪЕМНАЯ (АМЕРИКАНКА) С НАРУЖНОЙ РЕЗЬБОЙ

Возможно изготовление СТМ



Артикул	Размер Dn x G, мм	Кол-во в уп./пакете, шт.	Вес шт., кг
10158015	20x1/2"	175/25	0,071
10158120	20x3/4"	175/25	0,085
10158125	20x1"	80/20	0,156
10158115	25x1/2"	120/20	0,073
10158020	25x3/4"	100/25	0,087
10158225	25x1"	80/20	0,071
10158215	32x1/2"	80/20	0,116
10158220	32x3/4"	60/15	0,121
10158025	32x1"	60/15	0,143
10158132	32x1 1/4"	50/10	0,188
10158032	40x1 1/4"	40/10	0,206

МУФТА ДЛЯ РАДИАТОРА * КОМБИНИРОВАННАЯ РАЗЪЕМНАЯ (АМЕРИКАНКА) С НАРУЖНОЙ РЕЗЬБОЙ

Возможно изготовление СТМ



Артикул	Размер Dn x G, мм	Кол-во в уп./пакете, шт.	Вес шт., кг
10159020**	20x1/2"	100/25	0,100
10159120**	20x3/4"	100/25	0,117
10159125**	25x1/2"	100/25	0,099
10159025**	25x3/4"	100/25	0,116

МУФТА РАЗЪЕМНАЯ

Возможно изготовление СТМ

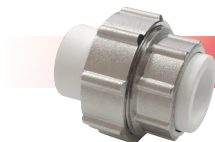

Артикул	Размер Dn, мм	Кол-во в уп./пакете, шт.	Вес шт., кг
11157020	20 x 3/4"	120/10	0,152
11157025	25 x 1"	100/10	0,203
11157032	32 x 1 1/4"	60/10	0,335

КОМБИНИРОВАННАЯ МУФТА ДЛЯ СОЕДИНЕНИЯ PPR-PE-AL-PE ТРУБ*

Возможно изготовление СТМ

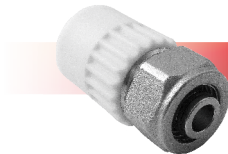

Артикул	Размер Dn, мм	Кол-во в уп./пакете, шт.	Вес шт., кг
10152016	20x16	150/30	0,066

КОМБИНИРОВАННЫЙ НИППЕЛЬ ДЛЯ СОЕДИНЕНИЯ PPR-PE-AL-PE ТРУБ*

Возможно изготовление СТМ



Артикул	Размер Dn, мм	Кол-во в уп./пакете, шт.	Вес шт., кг
10142016	20 x 16	200/50	0,062

КОМБИНИРОВАННАЯ МУФТА ДЛЯ СОЕДИНЕНИЯ PPR-PE ТРУБ *

Возможно изготовление СТМ



Артикул	Размер Dn, мм	Кол-во в уп./пакете, шт.	Вес шт., кг
10162016	20x16	150/30	0,063

КОМБИНИРОВАННЫЙ НИППЕЛЬ ДЛЯ СОЕДИНЕНИЯ PPR-PE ТРУБ *



Артикул	Размер Dn, мм	Кол-во в уп./пакете, шт.	Вес шт., кг
10172016	20 x 16	200/50	0,062

* В каталоге представлены артикулы на полипропиленовые трубы и фитинги белого цвета. В продаже имеется продукция СЕРОГО цвета (Артикул+Г)

** Изготовление продукции СТМ с логотипом VALFEX, в Вашей упаковочной таре

ПОЛИПРОПИЛЕНОВЫЕ КОМБИНИРОВАННЫЕ ИЗДЕЛИЯ



УГОЛЬНИК * комбинированный с ВНУТРЕННЕЙ РЕЗЬБОЙ

Возможно изготовление СТМ

Артикул	Размер Dn x G, мм	Кол-во в уп./пакете, шт.	Вес шт., кг
10125020	20x1/2"	125/25	0,043
10125120**	20x3/4"	80/20	0,069
10125125**	25x1/2"	90/15	0,063
10125025	25x3/4"	80/20	0,066
10125232**	32x1/2"	40/10	0,093
10125132**	32x3/4"	40/10	0,095
10125032	32x1"	48/12	0,106



УГОЛЬНИК * комбинированный с НАРУЖНОЙ РЕЗЬБОЙ

Возможно изготовление СТМ

Артикул	Размер Dn x G, мм	Кол-во в уп./пакете, шт.	Вес шт., кг
10126020	20x1/2"	125/25	0,054
10126220**	20x3/4"	75/15	0,085
10126125**	25x1/2"	90/15	0,043
10126025	25x3/4"	75/15	0,084
10126232**	32x1/2"	40/10	0,100
10126132**	32x3/4"	40/10	0,114
10126032	32x1"	40/10	0,126



УГОЛЬНИК * комбинированный с КРЕПЛЕНИЕМ, ВНУТРЕННЯЯ РЕЗЬБА

Возможно изготовление СТМ

Артикул	Размер Dn x G, мм	Кол-во в уп./пакете, шт.	Вес шт., кг
10120020**	20x1/2"	80/20	0,051
10120225**	20x3/4"	60/15	0,073
10120025**	25x1/2"	60/15	0,077
10120125**	25x3/4"	60/15	0,071



УГОЛЬНИК * комбинированный с КРЕПЛЕНИЕМ, НАРУЖНАЯ РЕЗЬБА

Возможно изготовление СТМ

Артикул	Размер Dn x G, мм	Кол-во в уп./пакете, шт.	Вес шт., кг
10121020**	20x1/2"	75/25	0,063
10121120**	20x3/4"	45/15	0,092
10121025**	25x1/2"	60/15	0,078
10121125**	25x3/4"	45/15	0,089



УГОЛЬНИК ДЛЯ РАДИАТОРА * комбинированный РАЗЪЕМНЫЙ (АМЕРИКАНКА) с НАРУЖНОЙ РЕЗЬБОЙ

Возможно изготовление СТМ

Артикул	Размер Dn x G, мм	Кол-во в уп./пакете, шт.	Вес шт., кг
10238012	20x1/2"	100/25	0,097
10238112	20x3/4"	60/15	0,136
10238134	25x1/2"	60/15	0,117
10238034	25x3/4"	80/20	0,133



УГОЛЬНИК * комбинированный с НАКИДНОЙ ГАЙКОЙ

Возможно изготовление СТМ

Артикул	Размер Dn x G, мм	Кол-во в уп./пакете, шт.	Вес шт., кг
10138020**	20x1/2"	160/40	0,053
10138120**	20x3/4"	80/20	0,086
10138025**	25x3/4"	80/20	0,082
10138125**	25x1"	80/20	0,090
10138032**	32x1"	48/12	0,117
10138132**	32x1 1/4"	40/10	0,117

* В каталоге представлены артикулы на полипропиленовые трубы и фитинги белого цвета. В продаже имеется продукция СЕРОГО цвета (Артикул+Г)

** Изготовление продукции СТМ с логотипом VALFEX, в Вашей упаковочной таре

ПОЛИПРОПИЛЕНОВЫЕ КОМБИНИРОВАННЫЕ ИЗДЕЛИЯ



ТРОЙНИК * КОМБИНИРОВАННЫЙ С ВНУТРЕННЕЙ РЕЗЬБОЙ

Возможно изготовление СТМ

Артикул	Размер Dn x G, мм	Кол-во в уп./пакете, шт.	Вес шт., кг
10127020	20x1/2"	100/25	0,048
10127120	20x3/4"	45/15	0,087
10127125	25x1/2"	60/15	0,075
10127025	25x3/4"	45/15	0,077
10127232**	32x1/2"	30/10	0,108
10127132	32x3/4"	30/10	0,113
10127032	32x1"	30/10	0,122



ТРОЙНИК * КОМБИНИРОВАННЫЙ С НАРУЖНОЙ РЕЗЬБОЙ

Возможно изготовление СТМ

Артикул	Размер Dn x G, мм	Кол-во в уп./пакете, шт.	Вес шт., кг
10128020	20x1/2"	100/25	0,058
10128120	20x3/4"	45/15	0,103
10128125	25x1/2"	60/15	0,086
10128025	25x3/4"	45/15	0,095
10128232**	32x1/2"	30/10	0,118
10128132	32x3/4"	30/10	0,129
10128032	32x1"	30/10	0,141



ТРОЙНИК КОМБИНИРОВАННЫЙ С НАКИДНОЙ ГАЙКОЙ *

Возможно изготовление СТМ

Артикул	Размер Dn x G x Dn, мм	Кол-во в уп./пакете, шт.	Вес шт., кг
10140020**	20x1/2"x20	100/25	0,056
10140120**	20x3/4"x20	100/25	0,064
10140225**	25x1/2"x25	40/10	0,200
10140025**	25x3/4"x25	60/15	0,075
10140125**	25x1"x25	60/15	0,094
10140232**	32x1"x32	40/10	0,126
10140132**	32x1 1/4"x32	32/8	0,151



ШТУЦЕР С НАРУЖНОЙ РЕЗЬБОЙ *

Возможно изготовление СТМ

Артикул	Размер Dn, мм	Кол-во в уп./пакете, шт.	Вес шт., кг
10137120 **	20 x 3/4"	300/50	0,033
10134025 **	25 x 1"	160/40	0,057
10137132 **	32 x 1 1/4"	80/20	0,114

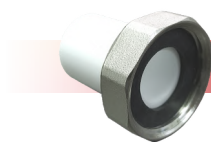

ШТУЦЕР С НАКИДНОЙ ГАЙКОЙ *

Возможно изготовление СТМ

Артикул	Размер Dn, мм	Кол-во в уп./пакете, шт.	Вес шт., кг
10136020 **	20 x 3/4"	300/50	0,031
10135025 **	25 x 1"	200/50	0,040
10136032 **	32 x 1 1/4"	80/20	0,069

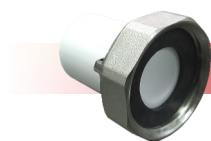

ШТУЦЕР С НАКИДНОЙ ГАЙКОЙ ПОД ПЛОМБУ *

Возможно изготовление СТМ

Артикул	Размер Dn, мм	Кол-во в уп./пакете, шт.	Вес шт., кг
11136020 **	20 x 3/4"	300/30	0,046
11135025 **	25 x 1"	160/20	0,071
11136032 **	32 x 1 1/4"	90/10	0,123

* В каталоге представлены артикулы на полипропиленовые трубы и фитинги белого цвета. В продаже имеется продукция СЕРОГО цвета (Артикул+Г)

** Изготовление продукции СТМ с логотипом VALFEX, в Вашей упаковочной таре

ПОЛИПРОПИЛЕНОВЫЕ КОМБИНИРОВАННЫЕ ИЗДЕЛИЯ



НАСТЕННЫЙ КОМПЛЕКТ ДЛЯ СМЕСИТЕЛЯ * ВНУТРЕННЯЯ РЕЗЬБА

Возможно изготовление СТМ

Артикул	Размер Dn x G, мм	Кол-во в уп./пакете, шт.	Вес шт., кг
10124020	20x1/2"	20/5	0,128
10124025	25x1/2"	12/3	0,162
10124325	25x3/4"	12/3	0,136

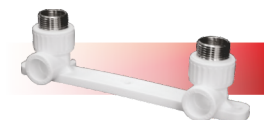

НАСТЕННЫЙ КОМПЛЕКТ ДЛЯ СМЕСИТЕЛЯ * НАРУЖНАЯ РЕЗЬБА

Возможно изготовление СТМ

Артикул	Размер Dn x G, мм	Кол-во в уп./пакете, шт.	Вес шт., кг
10123020	20x1/2"	20/5	0,142
10124320**	20x3/4"	20/5	0,164
10124220	25x1/2"	12/3	0,179
10124125	25x3/4"	12/3	0,196



ОБРАТНЫЙ КЛАПАН

Возможно изготовление СТМ

Артикул	Размер Dn, мм	Кол-во в уп./пакете, шт.	Вес шт., кг
20262020 **	20	80/20	0,086
20262025 **	25	40/10	0,141



КРАН ШАРОВОЙ ПОЛНОПРОХОДНОЙ *

Возможно изготовление СТМ

Артикул	Размер Dn, мм	Кол-во в уп./пакете, шт.	Вес шт., кг
10144020**	20	60/15	0,090
10144025**	25	40/10	0,142
10144032**	32	24/6	0,218
10144040**	40	16/4	0,440
10144050**	50	8/2	0,872
10144063**	63	5/1	1,464



КРАН ШАРОВОЙ ОПТИМА* (ШАР ИЗ НЕРЖАВЕЮЩЕЙ СТАЛИ)

Возможно изготовление СТМ

Артикул	Размер Dn, мм	Кол-во в уп./пакете, шт.	Вес шт., кг
10145020**	20	60/15	0,085
10145025**	25	40/10	0,112
10145032**	32	24/6	0,164
10145040**	40	16/4	0,376
10145050**	50	8/2	0,600
10145063**	63	5/1	0,970



КРАН ШАРОВОЙ ВР

Возможно изготовление СТМ

Артикул	Размер Dn, мм	Кол-во в уп./пакете, шт.	Вес шт., кг
10142012 **	20x1/2"	60/15	0,120
10142534 **	25x3/4"	40/10	0,173
10144132 **	32x1"	24/6	0,277



КРАН ШАРОВОЙ НР

Возможно изготовление СТМ

Артикул	Размер Dn, мм	Кол-во в уп./пакете, шт.	Вес шт., кг
10144220 **	20x1/2"	60/15	0,120
10144225 **	25x3/4"	40/10	0,180
10144232	32x1"	24/6	0,296

* В каталоге представлены артикулы на полипропиленовые трубы и фитинги белого цвета. В продаже имеется продукция СЕРОГО цвета (Артикул+Г)

** Изготовление продукции СТМ с логотипом VALFEX, в Вашей упаковочной таре

ПОЛИПРОПИЛЕНОВЫЕ КОМБИНИРОВАННЫЕ ИЗДЕЛИЯ



КРАН ШАРОВОЙ ПОЛУПРОХОДНОЙ С КРАСНОЙ РУЧКОЙ

Возможно изготовление СТМ

Артикул	Размер Dn, мм	Кол-во в уп./пакете, шт.	Вес шт., кг
20255020R**	20	100/20	0,060
20255025R**	25	60/15	0,082



КРАН ШАРОВОЙ ПОЛУПРОХОДНОЙ С СИНЕЙ РУЧКОЙ

Возможно изготовление СТМ

Артикул	Размер Dn, мм	Кол-во в уп./пакете, шт.	Вес шт., кг
20255020B**	20	100/20	0,060
20255025B**	25	60/15	0,082



КРАН ШАРОВОЙ ДЛЯ РАДИАТОРА ПРЯМОЙ *

Возможно изготовление СТМ

Артикул	Размер Dn x G, мм	Кол-во в уп./пакете, шт.	Вес шт., кг
10149020	20x1/2"	60/10	0,138
10149125	25x1/2"	50/10	0,157
10149025	25x3/4"	50/10	0,185



КРАН ШАРОВОЙ ДЛЯ РАДИАТОРА УГЛОВОЙ *

Возможно изготовление СТМ

Артикул	Размер Dn x G, мм	Кол-во в уп./пакете, шт.	Вес шт., кг
10148020	20x1/2"	60/10	0,140
10148125	25x1/2"	40/10	0,180
10148025	25x3/4"	40/10	0,190



КРАН ШАРОВОЙ ПОЛНОПРОХОДНОЙ С ОДНОСТОРОННИМ РАЗЪЕМНЫМ СОЕДИНЕНИЕМ

Возможно изготовление СТМ

Артикул	Размер Dn, мм	Кол-во в уп./пакете, шт.	Вес шт., кг
20244020**	20	40/10	0,170
20244025**	25	32/8	0,242
20244032**	32	16/4	0,427



КРАН ШАРОВОЙ ПОЛНОПРОХОДНОЙ С ДВУСТОРОННИМ РАЗЪЕМНЫМ СОЕДИНЕНИЕМ

Возможно изготовление СТМ

Артикул	Размер Dn, мм	Кол-во в уп./пакете, шт.	Вес шт., кг
20246020**	20	32/8	0,248
20246025**	25	20/5	0,342
20246032**	32	12/3	0,620



ВЕНТИЛЬ ХРОМИРОВАННЫЙ *

Возможно изготовление СТМ

Артикул	Размер Dn, мм	Кол-во в уп./пакете, шт.	Вес шт., кг
11154020	20	100/10	0,189
11154025	25	70/5	0,232
10154032	32	16/8	0,438

* В каталоге представлены артикулы на полипропиленовые трубы и фитинги белого цвета. В продаже имеется продукция СЕРОГО цвета (Артикул+Г)

** Изготовление продукции СТМ с логотипом VALFEX, в Вашей упаковочной таре

ПОЛИПРОПИЛЕНОВЫЕ КОМБИНИРОВАННЫЕ ИЗДЕЛИЯ

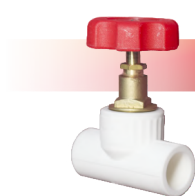

ВЕНТИЛЬ 90° *

Возможно изготовление СТМ

Артикул	Размер Dn, мм	Кол-во в уп./пакете, шт.	Вес шт., кг
10146020**	20x1/2"	35/7	0,146
10146025**	25x3/4"	30/6	0,185
10146032**	32x1"	20/5	0,262



ВЕНТИЛЬ 45° * ВНУТРЕННИЙ / НАРУЖНЫЙ

Возможно изготовление СТМ

Артикул	Размер Dn, мм	Кол-во в уп./пакете, шт.	Вес шт., кг
10173020**	20	30/10	0,160
10173025**	25	25/5	0,212
10173032**	32	12/4	0,308



ВЕНТИЛЬ 45° * ВНУТРЕННИЙ / ВНУТРЕННИЙ

Возможно изготовление СТМ

Артикул	Размер Dn, мм	Кол-во в уп./пакете, шт.	Вес шт., кг
10174020**	20	30/10	0,156
10174025**	25	25/5	0,187
10174032**	32	15/5	0,295



ВЕНТИЛЬ ДЛЯ РАДИАТОРА ПРЯМОЙ

Возможно изготовление СТМ

Артикул	Размер Dn x G, мм	Кол-во в уп./пакете, шт.	Вес шт., кг
1014620012	20x1/2"	60/15	0,171
1014625034	25x3/4"	40/10	0,190

NEW



ВЕНТИЛЬ ДЛЯ РАДИАТОРА УГЛОВОЙ

Возможно изготовление СТМ

Артикул	Размер Dn x G, мм	Кол-во в уп./пакете, шт.	Вес шт., кг
1014720012	20x1/2"	60/15	0,169
1014725034	25x3/4"	40/10	0,190

NEW



ФИЛЬТР СЕТЧАТЫЙ * ВНУТРЕННИЙ / ВНУТРЕННИЙ

Возможно изготовление СТМ

Артикул	Размер Dn, мм	Кол-во в уп./пакете, шт.	Вес шт., кг
10141020**	20x1/2"	80/20	0,088
10141025**	25x3/4"	40/10	0,126
10141032**	32x1"	20/10	0,243
10141040	40x1 1/4"	16/4	0,340



ФИЛЬТР СЕТЧАТЫЙ * ВНУТРЕННИЙ / НАРУЖНЫЙ

Возможно изготовление СТМ

Артикул	Размер Dn, мм	Кол-во в уп./пакете, шт.	Вес шт., кг
10142020**	20x1/2"	80/20	0,083
10142025**	25x3/4"	40/10	0,132
10142032**	32x1"	20/10	0,228

* В каталоге представлены артикулы на полипропиленовые трубы и фитинги белого цвета. В продаже имеется продукция СЕРОГО цвета (Артикул+Г)

** Изготовление продукции СТМ с логотипом VALFEX, в Вашей упаковочной таре

ПОЛИПРОПИЛЕНОВЫЕ КОМБИНИРОВАННЫЕ ИЗДЕЛИЯ

КОЛЛЕКТОРНАЯ ГРУППА *

Возможно изготовление СТМ

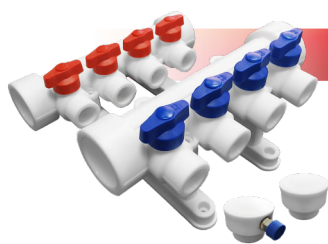

Артикул	Размер Dn, мм	Кол-во в уп./пакете, шт.	Вес шт., кг
101143002**	32x20x2 выхода	4/1	0,580
101143003**	32x20x3 выхода	4/1	0,720
101143004**	32x20x4 выхода	3/1	0,850
101143005**	32x20x5 выходов	2/1	1,020
101143006**	32x20x6 выходов	2/1	1,160
101144002 **	40x20x2 выхода	4/1	0,613
101144003 **	40x20x3 выхода	4/1	0,751
101144004 **	40x20x4 выхода	3/1	0,900
101144005 **	40x20x5 выходов	2/1	1,063
101144006 **	40x20x6 выходов	2/1	1,197
101144007**	40x20x7 выходов	2/1	1,331
101144008**	40x20x8 выходов	2/1	1,465

1. Коллектор универсальный с отсечными кранами (синие ручки)-1 шт
2. Коллектор универсальный с отсечными кранами (красные ручки)-1шт
3. Заглушка коллектора-1 шт

4. Заглушка коллектора с воздухоотводчиком-1 шт
5. Комплект опор коллекторной группы-2 шт/уп.

КОЛЛЕКТОР УНИВЕРСАЛЬНЫЙ С ОТСЕЧНЫМИ КРАНАМИ *

Возможно изготовление СТМ

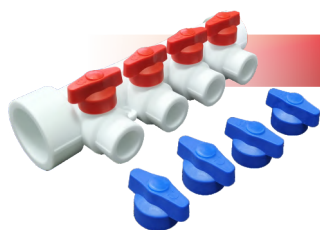

Артикул	Размер Dn, мм	Кол-во в уп./пакете, шт.	Вес шт., кг
101133002**	32x20x2 выхода	12/1	0,140
101133203**	32x20x3 выхода	10/1	0,216
101133004**	32x20x4 выхода	7/1	0,290
101133005**	32x20x5 выходов	6/1	0,366
101133006**	32x20x6 выходов	6/1	0,441
101134002 **	40x20x2 выхода	10/1	0,205
101134003 **	40x20x3 выхода	10/1	0,284
101134004 **	40x20x4 выхода	7/1	0,370
101134005 **	40x20x5 выходов	6/1	0,444
101134006 **	40x20x6 выходов	6/1	0,527
101134007**	40x20x7 выходов	6/1	0,610
101134008**	40x20x8 выходов	6/1	0,693

ЗАГЛУШКА КОЛЛЕКТОРА *

Возможно изготовление СТМ



Артикул	Размер Dn, мм	Кол-во в уп./пакете, шт.	Вес шт., кг
10162232**	32	80/20	0,035
10162240**	40	80/20	0,045

ЗАГЛУШКА КОЛЛЕКТОРА С ВОЗДУХООТВОДЧИКОМ *

Возможно изготовление СТМ



Артикул	Размер Dn, мм	Кол-во в уп./пакете, шт.	Вес шт., кг
10162332**	32	60/15	0,050
10162340**	40	60/15	0,061

КОМПЛЕКТ ОПОР КОЛЛЕКТОРНОЙ ГРУППЫ (2 шт) *

Возможно изготовление СТМ

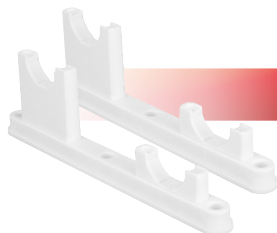

Артикул	Размер Dn, мм	Кол-во в уп./пакете, шт.	Вес шт., кг
10160340 **	32/40	25/1	0,108

* В каталоге представлены артикулы на полипропиленовые трубы и фитинги белого цвета. В продаже имеется продукция СЕРОГО цвета (Артикул+Г)

** Изготовление продукции СТМ с логотипом VALFEX, в Вашей упаковочной таре

*** Вложение может измениться



SERIES

SERIES

SERIES

SERIES

SERIES

SERIES

SERIES

SERIES

VALFEX PRO series – PROсто для PROфессионалов

Фитинги VALFEX PRO series изготавливаются на современном зарубежном оборудовании. Для производства используется статистический сополимер пропилена с этиленом (PP-R) ведущих европейских и российских компаний. Фитинги предназначены для систем хозяйственно-питьевого водоснабжения и низкотемпературного отопления, высокотемпературного отопления отопительными приборами, а также для соединения труб, транспортируемых другие жидкости, к которым материал химически стоек.

Широкий ассортимент выпускаемой продукции – более 80 SKU.

Фитинги производятся методом литья под давлением.

Соединение фитингов осуществляется методом сварки профильным нагретым инструментом в раструб. В результате нагрева поверхностей происходит диффузионное соединение материала, которое обеспечивает надежную неразъемную фиксацию.

Технические преимущества продукции TM VALFEX PRO:

- Автоматизация производства с минимальным влиянием человеческого фактора;
- Продукция изготавливается без применения вторичного сырья;
- Все фитинги рассчитаны на номинальное давление 2,5 МПа (25 бар);
- Единая геометрия раструбной части;
- В конструкции закладных деталей, запорных узлов и соединительных элементов используется латунь марки ЛС59-1 с никелевым покрытием;
- Закладные детали спроектированы с учетом всех механических и тепловых нагрузок, возникающих в процессе эксплуатации.

VALFEX PRO – это:

- Широкий ассортимент продукции для реализации любых технических решений;
- Превосходная прочность и высокая надежность;
- Повышенная устойчивость к воздействию химических веществ;
- Хорошее звукопоглощение и устойчивость к вибрациям;
- Долговременная защита от возникновения коррозионных процессов;
- Предотвращение образования отложений на внутренней поверхности;
- Повышенная устойчивость к резким перепадам температур и давлений;
- Экологичность и безопасность для здоровья;
- Экономия затрат на энергоносители за счет низкой теплопроводности;
- Эстетичный внешний вид;
- Небольшой удельный вес;
- Технологичность, удобство и простота монтажных работ;
- Длительный срок службы;
- Широкая сфера применения;
- Выгодная цена.

МУФТА СОЕДИНИТЕЛЬНАЯ

Возможно изготовление СТМ

Артикул	Размер Dп, мм	Кол-во в уп./пакете, шт.	Вес шт., кг
10113020-PRO	20	500/125	0,010
10113025-PRO	25	300/75	0,015
10113032-PRO	32	150/30	0,027
10113040-PRO	40	100/20	0,045
10113050-PRO	50	60/15	0,066
10113063-PRO	63	35/7	0,097

МУФТА ПЕРЕХОДНАЯ внутренняя наружная

Возможно изготовление СТМ

Артикул	Размер Dп, мм	Кол-во в уп./пакете, шт.	Вес шт., кг
10002520-PRO	25/20	500/100	0,009
10003220-PRO	32/20	450/75	0,014
10003225-PRO	32/25	300/75	0,016
10004020-PRO	40/20	250/50	0,020
10004025-PRO	40/25	250/50	0,022
10004032-PRO	40/32	200/25	0,029

УГОЛЬНИК 45°

Возможно изготовление СТМ

Артикул	Размер Dп, мм	Кол-во в уп./пакете, шт.	Вес шт., кг
10107020-PRO	20	400/100	0,012
10107025-PRO	25	300/50	0,018
10107032-PRO	32	150/25	0,035
10107040-PRO	40	75/15	0,060
10107050-PRO	50	40/10	0,100

УГОЛЬНИК 90°

Возможно изготовление СТМ

Артикул	Размер Dп, мм	Кол-во в уп./пакете, шт.	Вес шт., кг
10108020-PRO	20	400/100	0,015
10108025-PRO	25	200/50	0,021
10108032-PRO	32	100/25	0,043
10108040-PRO	40	60/10	0,074
10108050-PRO	50	35/7	0,117
10108063-PRO	63	20/5	0,182

ТРОЙНИК

Возможно изготовление СТМ

Артикул	Размер Dп, мм	Кол-во в уп./пакете, шт.	Вес шт., кг
10111020-PRO	20	250/50	0,018
10111025-PRO	25	150/30	0,029
10111032-PRO	32	75/15	0,057
10111040-PRO	40	40/10	0,095
10111050-PRO	50	25/5	0,145
10111063-PRO	63	15/3	0,217

ТРОЙНИК переходной

Возможно изготовление СТМ

Артикул	Размер Dп, мм	Кол-во в уп./пакете, шт.	Вес шт., кг
10252025-PRO	25/20/25	200/40	0,024
10322032-PRO	32/20/32	100/25	0,043
10322532-PRO	32/25/32	100/20	0,051
10402040-PRO	40/20/40	60/15	0,065
10402540-PRO	40/25/40	60/10	0,070
10403240-PRO	40/32/40	50/10	0,078

ПОЛИПРОПИЛЕНОВЫЕ ФИТИНГИ СЕРИИ PRO



ЗАГЛУШКА

Возможно изготовление СТМ

Артикул	Размер Dn, мм	Кол-во в уп./пакете, шт.	Вес шт., кг
10162020-PRO	20	750/125	0,008
10162025-PRO	25	500/100	0,012
10162032-PRO	32	250/50	0,023
10162040-PRO	40	150/25	0,039
10162050-PRO	50	90/15	0,063
10162063-PRO	63	60/10	0,096



ЗАГЛУШКА РЕЗЬБОВАЯ

Возможно изготовление СТМ

Артикул	Размер Dn, мм	Кол-во в уп./пакете, шт.	Вес шт., кг
10163020-PRO	20x1/2"	1000/250	0,005
10163025-PRO	25x3/4"	900/150	0,007



МУФТА комбинированная с внутренней резьбой

Возможно изготовление СТМ

Артикул	Размер Dn, мм	Кол-во в уп./пакете, шт.	Вес шт., кг
10129020-PRO	20x1/2"	150/30	0,035
10129125-PRO	25x1/2"	100/25	0,040
10129025-PRO	25x3/4"	100/25	0,046
10129132-PRO	32x3/4"	80/20	0,057
10129032-PRO	32x1"	60/15	0,072



МУФТА комбинированная с наружной резьбой

Возможно изготовление СТМ

Артикул	Размер Dn, мм	Кол-во в уп./пакете, шт.	Вес шт., кг
10130020-PRO	20x1/2"	150/30	0,041
10130125-PRO	25x1/2"	100/25	0,047
10130025-PRO	25x3/4"	100/25	0,061
10130132-PRO	32x3/4"	80/20	0,075
10130032-PRO	32x1"	60/15	0,086



ТРОЙНИК комбинированный с внутренней резьбой

Возможно изготовление СТМ

Артикул	Размер Dn, мм	Кол-во в уп./пакете, шт.	Вес шт., кг
10127020-PRO	20x1/2"x20	100/25	0,043
10127125-PRO	25x1/2"x25	60/15	0,056
10127025-PRO	25x3/4"x25	45/15	0,060
10127132-PRO	32x3/4"x32	30/10	0,093
10127032-PRO	32x1"x32	30/10	0,102



ТРОЙНИК комбинированный с наружной резьбой

Возможно изготовление СТМ

Артикул	Размер Dn, мм	Кол-во в уп./пакете, шт.	Вес шт., кг
10128020-PRO	20x1/2"x20	100/25	0,049
10128125-PRO	25x1/2"x25	60/15	0,065
10128025-PRO	25x3/4"x25	45/15	0,077
10128132-PRO	32x3/4"x32	30/10	0,109
10128032-PRO	32x1"x32	30/10	0,120

УГОЛЬНИК комбинированный с внутренней резьбой

Возможно изготовление СТМ

Артикул	Размер Дп, мм	Кол-во в уп./пакете, шт.	Вес шт., кг
10125020-PRO	20x1/2"	125/25	0,044
10125025-PRO	25x3/4"	80/20	0,057
10125032-PRO	32x1"	48/12	0,092

УГОЛЬНИК комбинированный с наружной резьбой

Возможно изготовление СТМ

Артикул	Размер Дп, мм	Кол-во в уп./пакете, шт.	Вес шт., кг
10126020-PRO	20x1/2"	125/25	0,050
10126025-PRO	25x3/4"	75/15	0,071
10126032-PRO	32x1"	40/10	0,110

УГОЛЬНИК комбинированный с креплением, внутренняя резьба

Возможно изготовление СТМ

Артикул	Размер Дп, мм	Кол-во в уп./пакете, шт.	Вес шт., кг
10120020-PRO	20x1/2"	80/20	0,043
10120025-PRO	25x1/2"	60/15	0,056
10120125-PRO	25x3/4"	60/15	0,060

УГОЛЬНИК комбинированный с креплением, наружная резьба

Возможно изготовление СТМ

Артикул	Размер Дп, мм	Кол-во в уп./пакете, шт.	Вес шт., кг
10121020-PRO	20x1/2"	80/20	0,051
10121025-PRO	25x1/2"	60/15	0,065
10121125-PRO	25x3/4"	45/15	0,080

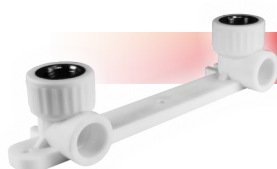
НАСТЕННЫЙ КОМПЛЕКТ для СМЕСИТЕЛЯ

Возможно изготовление СТМ

Артикул	Размер Дп, мм	Кол-во в уп./пакете, шт.	Вес шт., кг
10124020-PRO	20x1/2" BP	20/5	0,108
10124025-PRO	25x1/2" BP	12/3	0,130
10124125-PRO	25x3/4" BP	12/3	0,135

НАСТЕННЫЙ КОМПЛЕКТ для СМЕСИТЕЛЯ

Возможно изготовление СТМ

Артикул	Размер Дп, мм	Кол-во в уп./пакете, шт.	Вес шт., кг
10123020-PRO	20x1/2" HP	20/5	0,124
10124220-PRO	25x1/2" HP	12/3	0,145
10124325-PRO	25x3/4" HP	12/3	0,174



КАНАЛИЗАЦИОННЫЕ ТРУБЫ И ФАСОННЫЕ ЧАСТИ

ВНУТРЕННЯЯ КАНАЛИЗАЦИЯ

КАНАЛИЗАЦИОННЫЕ ТРУБЫ И ФАСОННЫЕ ЧАСТИ (ВНУТРЕННЯЯ КАНАЛИЗАЦИЯ)

Трубы и фасонные части безнапорной внутренней канализации TM VALFEX, изготовленные из полипропилена и сополимеров пропилен с номинальным наружным диаметром от 32 мм до 110 мм, предназначены для систем хозяйственно-бытовой канализации зданий при максимальной температуре постоянных стоков 80°C и кратковременных (в течение 1 минуты) стоков с температурой до 95°C при максимальном их расходе 30л/мин.

Все изделия изготавливаются по ТУ 4926-005-21088915-2016 «Трубы и фасонные части из полипропилена для внутренней канализации TM VALFEX» и ТУ 4926-006-21088915-2016 «Трубы из полипропилена для внутренней канализации OPTIMA», разработанным и в соответствии с требованиями ГОСТ 32414-2013, ISO 7671 и EN1451-1.

Цвет изделий: серый (по классификатору RAL 7037 или RAL 7046).

Уплотнительные кольца соединений изготовлены из эластомеров в соответствии с нормативными документами EN681-1 и EN681-2.

ТРУБА BASE ДЛЯ ВНУТРЕННЕЙ КАНАЛИЗАЦИИ (ДЛИНА ТРУБЫ БЕЗ УЧЕТА РАСТРУБА)



Артикул	Номинальный диаметр Dn, мм	Толщина стенки e, мм	Длина трубы L, мм	Кол-во в уп., шт.	Вес шт., кг
200320015	32	1,8	150	500	0,036
200320025	32	1,8	250	340	0,058
200320050	32	1,8	500	210	0,100
200320075	32	1,8	750	6	0,134
200320100	32	1,8	1000	6	0,181
200320150	32	1,8	1500	6	0,257
200320200	32	1,8	2000	6	0,345
200320300	32	1,8	3000	6	0,480
200400015	40	1,8	150	300	0,049
200400025	40	1,8	250	200	0,068
200400050	40	1,8	500	120	0,117
200400075	40	1,8	750	6	0,166
200400100	40	1,8	1000	6	0,215
200400150	40	1,8	1500	6	0,312
200400200	40	1,8	2000	6	0,410
200400300	40	1,8	3000	6	0,600
200500015	50	1,8	150	180	0,060
200500025	50	1,8	250	150	0,100
200500050	50	1,8	500	80	0,154
200500075	50	1,8	750	10	0,200
200500100	50	1,8	1000	10	0,284
200500150	50	1,8	1500	10	0,410
200500200	50	1,8	2000	10	0,535
200500300	50	1,8	3000	10	0,766
200750015	75	1,9	150	150	0,091
200750025	75	1,9	250	100	0,134
200750050	75	1,9	500	60	0,244
200750075	75	1,9	750	4	0,352
200750100	75	1,9	1000	4	0,461
200750150	75	1,9	1500	4	0,679
200750200	75	1,9	2000	4	0,896
200750300	75	1,9	3000	4	1,331
201100015	110	2,7	150	60	0,174
201100025	110	2,7	250	50	0,258
201100050	110	2,7	500	30	0,466
201100075	110	2,7	750	20	0,674
201100100	110	2,7	1000	10	0,883
201100150	110	2,7	1500	10	1,299
201100200	110	2,7	2000	10	1,716
201100300	110	2,7	3000	10	2,549

Условные обозначения: dn - номинальный наружный диаметр, мм; eп - номинальная толщина стенки, мм; dn1, dn2 - номинальный внутренний диаметр раструба, мм; L - длина изделия без учета раструба, мм.

ТРУБА ОРТИМА ДЛЯ ВНУТРЕННЕЙ КАНАЛИЗАЦИИ (ДЛИНА ТРУБЫ БЕЗ УЧЕТА РАСТРУБА)



Артикул	Размер Dn, мм	Толщина стенки e, мм	Длина трубы L, мм	Кол-во в уп., шт.	Вес шт., кг
220500015	50	1,5	150	180	0,053
220500025	50	1,5	250	150	0,074
220500050	50	1,5	500	80	0,128
220500075	50	1,5	750	10	0,182
220500100	50	1,5	1000	10	0,235
220500150	50	1,5	1500	10	0,343
220500200	50	1,5	2000	10	0,450
220500300	50	1,5	3000	10	0,665
211100015	110	2,2	150	60	0,165
211100025	110	2,2	250	50	0,220
211100050	110	2,2	500	30	0,436
211100075	110	2,2	750	20	0,560
211100100	110	2,2	1000	10	0,730
211100150	110	2,2	1500	10	1,110
211100200	110	2,2	2000	10	1,450
211100300	110	2,2	3000	10	2,150

ОТВОД



Артикул	Размер Dn, мм	Угол α	Кол-во в уп., шт.	Вес шт., кг
20102032	32	45°	300/30	0,022
20101032	32	87,5°	300/30	0,023
20102040	40	45°	420/20	0,023
20101040	40	87,5°	330/15	0,026
20112050	50	15°	350	0,037
20122050	50	30°	350	0,031
20102050	50	45°	350	0,045
20132050	50	67,5°	300	0,043
20101050	50	87,5°	250	0,042
20102075	75	45°	300	0,080
20101075	75	87,5°	200	0,090
20112110	110	15°	60	0,123
20122110	110	30°	60	0,135
20102110	110	45°	50	0,180
20132110	110	67,5°	45	0,169
20101110	110	87,5°	35	0,220

Отводы VALFEX предназначены для соединения труб и фасонных частей системы внутренней канализации под определенным углом. Применяются для систем хозяйственно-бытовой канализации в жилых, административных и промышленных зданиях, а также для систем внутренних водостоков для зданий высотой до 10 метров.

ОТВОД УНИВЕРСАЛЬНЫЙ



Артикул	Размер Dn1, мм	Размер Dn2, мм	Угол α	Кол-во в уп., шт.	Вес шт., кг	Положение
23111150	110	50	45°	30	0,221	левый
23112150	110	50	45°	30	0,227	правый
23113150	110	50	45°	30	0,231	лев. + пр.
23121150	110	50	87,5°	30	0,233	левый
23122150	110	50	87,5°	30	0,233	правый
23123150	110	50	87,5°	25	0,222	лев. + пр.

ОТВОД УНИВЕРСАЛЬНЫЙ



Артикул	Размер Dn, мм	Размер Dn1, мм	Угол α	Кол-во в уп., шт.	Вес шт., кг	Положение
23124150	110	50	87,5°	30	0,232	фронт-тыл
23125150	110	50	87,5°	30	0,234	фронт-вверх

Отводы универсальные VALFEX, имеют выход слева/справа/слева-справа/сверху/сзади диаметром 50 мм, применяются для соединения труб и фасонных частей внутренней канализации, используются для монтажа канализационных систем, транспортирующих стоки внутри жилых, административных, производственных зданий.

КАНАЛИЗАЦИОННЫЕ ТРУБЫ И ФАСОННЫЕ ЧАСТИ (ВНУТРЕННЯЯ КАНАЛИЗАЦИЯ)

ОТВОД ПОВОРОТНЫЙ



Артикул	Размер Dn, мм	Кол-во в уп., шт.	Вес шт, кг
23100050	50	250	0,061
23100110	110	30	0,307

Отвод поворотный VALFEX применяется для соединения труб и фасонных деталей внутренней канализации номинального диаметра 50 и 110 мм под любым углом. Отвод поворотный применяют для систем хозяйственно-бытовой канализации в жилых, административных и промышленных зданиях, а также для систем внутренних водостоков для зданий высотой до 10 метров.

ТРОЙНИК



Артикул	Размер Dn, мм	Размер Dn1, мм	Размер L, мм	Угол α	Кол-во в уп., шт.	Вес шт, кг
22032032	32	32	92	45°	120/15	0,040
24032032	32	32	87	87,5°	120/15	0,037
22040040	40	40	106	45°	200/8	0,041
24040040	40	40	95	87,5°	190/10	0,037
22050040	50	40	107	45°	140/7	0,048
24050040	50	40	96	87,5°	140/7	0,045
22050050	50	50	121	45°	140	0,070
24050050	50	50	106	87,5°	170	0,077
22107550	75	50	180	45°	100	0,130
24107550	75	50	160	87,5°	80	0,106
22107575	75	75	215	45°	80	0,151
24107575	75	75	195	87,5°	60	0,120
22110050	110	50	166	45°	30	0,204
24110050	110	50	118	87,5°	40	0,180
22110075	110	75	230	45°	20	0,300
24110075	110	75	205	87,5°	15	0,243
22110110	110	110	217	45°	18	0,350
24110110	110	110	177	87,5°	24	0,270

Тройник канализационный VALFEX применяют для разветвления трубопроводов под углом 45° и 87,5° одного диаметра в системах внутренней канализации.

КРЕСТОВИНА ОДНОПЛОСКОСТНАЯ



Артикул	Размер Dn, мм	Размер Dn1, мм	Размер Dn2, мм	Размер L, мм	Угол α	Кол-во в уп., шт.	Вес шт, кг
27105050	50	50	50	121	45°	100	0,083
27205050	50	50	50	106	87,5°	120	0,070
27111550	110	50	50	166	45°	30	0,201
27211550	110	50	50	118	87,5°	35	0,181
27111150	110	110	50	118	45°	15	0,393
27211115	110	110	50	118	87,5°	20	0,283
27111110	110	110	110	217	45°	14	0,412
27211110	110	110	110	177	87,5°	15	0,325

Крестовины одноплоскостные VALFEX, используются для монтажа двух ответвлений одного диаметра от основных канализационных стояков, расположенных под углом 45° и 87,5°, транспортирующих стоки внутри жилых, административных, производственных зданий.

КРЕСТОВИНА ДВУХПЛОСКОСТНАЯ



Артикул	Размер Dn, мм	Размер Dn1, мм	Размер Dn2, мм	Размер L, мм	Кол-во в уп., шт.	Вес шт, кг	Положение
28110110	110	110	110	143	18	0,371	
28111150	110	110	50	177	25	0,330	левая
28211150	110	110	50	177	25	0,330	правая

Крестовины двухплоскостные VALFEX, используются для монтажа двух ответвлений одного диаметра от основных канализационных стояков, расположенных в двух плоскостях и транспортирующих хозяйственно-фекальные стоки внутри жилых, административных, производственных зданий.

Правило определения исполнения (правое или левое) двухплоскостных крестовин D110x110x50: при удержании крестовины в рабочем положении, раструбом вверх, при направлении раструба D110мм на себя, положение раструба D50мм справа или слева и определяет исполнение крестовины.

КАНАЛИЗАЦИОННЫЕ ТРУБЫ И ФАСОННЫЕ ЧАСТИ (ВНУТРЕННЯЯ КАНАЛИЗАЦИЯ)



МУФТА ДВУХРАСТРУБНАЯ (РЕМОНТНАЯ)

Артикул	Размер Dn, мм	Размер L, мм	Кол-во в уп., шт.	Вес шт, кг
20106032	32	101	360/15	0,014
20106040	40	101	480/20	0,019
20106050	50	103	350	0,032
20106075	75	115	300	0,086
20106110	110	125	60	0,240

Муфты VALFEX предназначены для соединения полипропиленовых канализационных труб системы внутренней канализации одного диаметра, не имеющих раструб или в случае ремонта трубопровода. Герметичность соединения обеспечивается резиновыми однолепестковыми кольцами, установленными в раструб муфты. Муфты применяются для систем хозяйственно-бытовой канализации в жилых, административных и промышленных зданиях, а также для систем внутренних водостоков для зданий высотой до 10 метров.



РЕВИЗИЯ

Артикул	Размер Dn, мм	Кол-во в уп., шт.	Вес шт, кг
20103050	50	180	0,062
20103075	75	40	0,179
20103110	110	25	0,330

Ревизия VALFEX канализационная с крышкой применяется в системах внутренней канализации для инспекции канализационных трубопроводов. Наличие откручивающейся крышки обеспечивает легкий и простой доступ для инспекции системы и ее обслуживания, а герметичность соединения защищает от протечек и посторонних запахов. Ревизия предназначена для систем хозяйственно-бытовой канализации в жилых, административных и промышленных зданиях, а также для систем внутренних водостоков для зданий высотой до 10 метров.



ЗАГЛУШКА

Артикул	Размер Dn, мм	Кол-во в уп., шт.	Вес шт, кг
20108032	32	3240/120	0,005
20108040	40	2000/80	0,007
20108050	50	1000/50	0,013
20108075	75	800/40	0,024
20108110	110	250	0,044
20108160	160	100	0,125

Заглушка VALFEX применяется для перекрытия транспортируемой жидкости в трубопроводах внутренней канализации. Заглушка предназначена для систем хозяйственно-бытовой канализации в жилых, административных и промышленных зданиях, а также для систем внутренних водостоков для зданий высотой до 10 метров.



ЗОНТ ВЕНТИЛЯЦИОННЫЙ

Артикул	Размер Dn, мм	Размер L, мм	Кол-во в уп., шт.	Вес шт, кг
26106050	50	100	100	0,090
26106110	110	100	72	0,123

Зонт канализационный VALFEX предназначен для защиты канализационных стояков внутренней канализации, выведенных на крышу зданий от попадания в нее атмосферных осадков, посторонних предметов, вытяжки запахов из системы и выравнивания давления в системе, для предотвращения выбивания водного затвора из сифонов. Зонт предназначен для систем хозяйственно-бытовой канализации в жилых, административных и промышленных зданиях, а также для систем внутренних водостоков для зданий высотой до 10 метров.



РЕДУКЦИЯ

Артикул	Размер Dn, мм	Размер Dn1, мм	Размер L, мм	Кол-во в уп., шт.	Вес шт, кг
25040032	40	32	70	400/20	0,019
25050032	50	32	60	400/20	0,022
25050040	50	40	60	360/15	0,025
25075050	75	50	130	300/15	0,075
25110075	110	75	140	75	0,129
25110050	110	50	98	130	0,096

Редукция VALFEX предназначена для соединения труб большего диаметра с меньшим в системах внутренней канализации, установленных внутри жилых, административных, производственных зданий. Редукцию применяют для систем хозяйственно-бытовой канализации в жилых, административных и промышленных зданиях, а также для систем внутренних водостоков для зданий высотой до 10 метров.

ПАТРУБОК КОМПЕНСАЦИОННЫЙ



Артикул	Размер Dn, мм	Размер L, мм	Размер te, мм	Кол-во в уп., шт.	Вес шт, кг
23300050	50	240	50	150	0,068
23300075	75	255	55	100	0,117
23300110	110	252	60	35	0,223

Патрубок компенсационный VALFEX устанавливается в систему внутренней канализации для компенсации линейных расширений трубопровода, возникающих в процессе эксплуатации. Патрубок применяют для систем хозяйственно-бытовой канализации в жилых, административных и промышленных зданиях, а также для систем внутренних водостоков для зданий высотой до 10 метров.

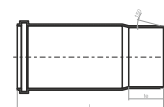

ОБРАТНЫЙ КЛАПАН



Артикул	Размер Dn, мм	Кол-во в уп., шт.	Вес шт, кг
26100110	110	2	1,065

Обратный клапан VALFEX применяют для предотвращения затопления помещений при возникновении подпора в трубопроводе внутренней канализационной сети вследствие засора или подтопления канализационной системы здания.

АЭРАТОР (ВОЗДУШНЫЙ КЛАПАН)



Артикул	Размер Dn, мм	Размер L, мм	Кол-во в уп., шт.	Вес шт, кг
26000050	50	70	500/25	0,031
26000110	110	75	180	0,093

Аэратор VALFEX применяется для выравнивания давления в системе внутренней канализации для предотвращения выбивания водного затвора из сифонов и попадания в помещения неприятных запахов.



Рис. 1. Клапан во время слива воды. Клапан открыт.



Рис. 2. Клапан в состоянии «покоя». Клапан закрыт.



ПЕРЕХОД С ЧУГУНА НА ПЛАСТИК БЕЗ МАНЖЕТЫ

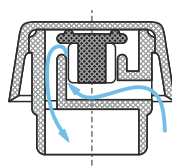
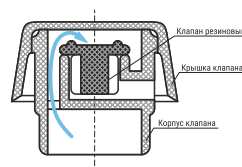
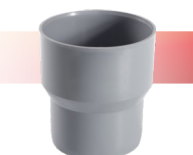

Артикул	Размер Dn, мм	Размер Dn1, мм	Кол-во в уп., шт.	Вес шт, кг
23050075	50	75	200	0,037
23124110	100	124	100	0,114

Переход с чугуна на пластик VALFEX применяют для соединения гладких концов чугунных труб и пластиковых трубопроводов систем безнапорной канализации. Переход предназначен для систем хозяйственно-бытовой канализации в жилых, административных и промышленных зданиях, а также для систем внутренних водостоков для зданий высотой до 10 метров.

ПЕРЕХОД С ЧУГУНА НА ПЛАСТИК с манжетой



Артикул	Размер Dn, мм	Размер Dn1, мм	Кол-во в уп., шт.	Вес шт, кг
23050075M	50	75	200	0,093
23124110M	100	124	60	0,220

Переход с чугуна на пластик VALFEX применяют для соединения гладких концов чугунных труб и пластиковых трубопроводов систем безнапорной канализации. Переход предназначен для систем хозяйственно-бытовой канализации в жилых, административных и промышленных зданиях, а также для систем внутренних водостоков для зданий высотой до 10 метров. Переход с чугуна на пластик поставляется с манжетой.

ХОМУТ С ЗАЩЕЛКОЙ

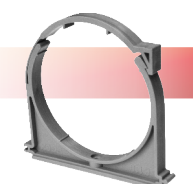

Артикул	Размер Dn, мм	Кол-во в уп., шт.	Вес шт, кг
20107032	32	2250/75	0,009
20107040	40	1250/50	0,012
20107050	50	1000/40	0,017
20107110	110	300/15	0,038

Хомут с защелкой для канализационных труб VALFEX применяют для фиксации канализационных труб к поверхности стен с помощью дюбеля и шурупа. Является скользящей опорой.



КАНАЛИЗАЦИОННЫЕ ТРУБЫ И ФАСОННЫЕ ЧАСТИ

НАРУЖНАЯ КАНАЛИЗАЦИЯ

НАРУЖНАЯ КАНАЛИЗАЦИЯ

Трубы кольцевого сечения с раструбным и/или хвостовыми частями и фасонные части к ним с номинальным наружным диаметром от 110 мм до 160 мм изготавливаются из полипропилена и сополимера ПП. Предназначены для подземных сетей канализации, отводящих сточные жидкости по отношению к которым материал труб, фасонных частей и их соединений химически устойчив при максимальной температуре постоянных стоков 70°C и кратковременных (в течение 5 минут) стоков с температурой до 95°C.

Все изделия изготавливаются по ТУ 2248-007-21088915-2016 «Трубы и фасонные части из полипропилена для наружной канализации TM VALFEX», разработанным в соответствии с требованиями EN1852-1.

Цвет изделий: оранжевый (по классификатору RAL 8023, RAL 2004 или RAL 2008).

Уплотнительные кольца соединений изготовлены из эластомеров в соответствии с нормативными документами EN681-1 и EN681-2.

ТРУБА ДЛЯ НАРУЖНОЙ КАНАЛИЗАЦИИ (SN 4)

	Артикул	Размер Dn, мм	Толщина стенки e, мм	Длина трубы L, мм	Кол-во в уп., шт.	Вес шт., кг
	301100050	110	3,4	500	30	0,740
	301100100	110	3,4	1000	10	1,120
	301100150	110	3,4	1500	10	1,630
	301100200	110	3,4	2000	10	2,170
	301100300	110	3,4	3000	10	3,150
	301100400	110	3,4	4000	10	4,470
	301100500	110	3,4	5000	2	5,300
	301100600	110	3,4	6000	2	6,450
	301600050	160	4,9	500	4	1,300
	301600100	160	4,9	1000	2	2,500
	301600200	160	4,9	2000	2	4,870
	301600300	160	4,9	3000	2	7,160
	301600400	160	4,9	4000	2	9,100
	301600500	160	4,9	5000	2	11,300
	301600600	160	4,9	6000	2	12,430

ОТВОД

	Артикул	Размер Dn, мм	Угол α	Кол-во в уп., шт.	Вес шт., кг
	30104110	110	15°	60	0,123
	30105110	110	30°	60	0,135
	30102110	110	45°	50	0,160
	30107110	110	67,5°	45	0,169
	30101110	110	87,5°	35	0,213
	30104160	160	15°	15	0,528
	30105160	160	30°	16	0,584
	30102160	160	45°	15	0,600
	30107160	160	67,5°	12	0,631
	30101160	160	87,5°	13	0,757

Отвод VALFEX применяется для соединения труб и фасонных частей системы наружной канализации под определенным углом.

ТРОЙНИК

	Артикул	Размер Dn, мм	Размер Dn1, мм	Угол α	Размер L, мм	Кол-во в уп., шт.	Вес шт., кг
	32110110	110	110	45°	217	18	0,348
	34110110	110	110	87,5°	177	24	0,268
	33160110	160	110	45°	217	8	0,944
	34160110	160	110	87,5°	177	9	0,781
	33160160	160	160	45°	217	5	1,315
	34160160	160	160	87,5°	177	6	1,066

Тройник канализационный VALFEX применяют для разветвления трубопроводов под углом 45° и 87,5° одного диаметра в системах наружной канализации.

Условные обозначения:

dn - номинальный наружный диаметр, мм

en - номинальная толщина стенки, мм

dn1, dn2 - номинальный внутренний диаметр раструба, мм

L - длина изделия без учета раструба, мм

КАНАЛИЗАЦИОННЫЕ ТРУБЫ И ФАСОННЫЕ ЧАСТИ (НАРУЖНАЯ КАНАЛИЗАЦИЯ)



КРЕСТОВИНА ОДНОПЛОСКОСТНАЯ

Артикул	Размер Dn, мм	Размер Dn1, мм	Размер Dn2, мм	Размер L, мм	Угол α	Кол-во в уп., шт.	Вес шт, кг
33110110	110	110	110	217	45°	14	0,412
31110110	110	110	110	177	87° 30'	15	0,325

Крестовина VALFEX используется при монтаже двух ответвлений от основного канализационного стояка, транспортирующего стоки при прокладке трубопровода наружной канализации.



МУФТА ДВУХРАСТРУБНАЯ (РЕМОНТНАЯ)

Артикул	Размер Dn, мм	Размер L, мм	Кол-во в уп., шт.	Вес шт, кг
30106110	110	125	60	0,240
30106160	160	158	18	0,517

Муфта VALFEX применяется для соединения полипропиленовых канализационных труб системы наружной канализации одного диаметра не имеющих раструб или в случае ремонта трубопровода. Герметичность соединения обеспечивается резиновыми однолепестковыми кольцами, установленными в раструб муфты.



РЕВИЗИЯ С КРЫШКОЙ

Артикул	Размер Dn, мм	Размер L, мм	Кол-во в уп., шт.	Вес шт, кг
30103110	110	185	25	0,320
30103160	160	185	9	1,036

Ревизия канализационная с крышкой VALFEX применяется в системах наружной канализации для инспекции канализационных трубопроводов. Наличие откручивающейся крышки обеспечивает легкий и простой доступ для инспекции системы и ее обслуживания.



ЗАГЛУШКА

Артикул	Размер Dn, мм	Кол-во в уп., шт.	Вес шт, кг
30108110	110	250	0,044
30108160	160	100	0,139

Заглушка VALFEX применяется для перекрытия транспортируемой жидкости в трубопроводах наружной канализации.



РЕДУКЦИЯ

Артикул	Размер Dn, мм	Размер Dn1, мм	Размер L, мм	Кол-во в уп., шт.	Вес шт, кг
35160110	160	110	107	40	0,357

Редукция VALFEX предназначена для соединения труб большего диаметра с меньшим в системах наружной канализации.



ОБРАТНЫЙ КЛАПАН

Артикул	Размер Dn, мм	Кол-во в уп., шт.	Вес шт, кг
36000110	110	2	1,065

Обратный клапан VALFEX применяют для предотвращения затопления помещений при возникновении подпора в трубопроводе наружной канализационной сети вследствие засора или подтопления канализационной системы здания.

ДЛЯ ЗАМЕТОК



НАПОРНЫЕ ТРУБЫ И КОМПРЕССИОННЫЕ ФИТИНГИ ДЛЯ ПНД ТРУБ

НАПОРНЫЕ ТРУБЫ И КОМПРЕССИОННЫЕ ФИТИНГИ ДЛЯ ПНД ТРУБ ДЛЯ ВОДЫ

Согласно ГОСТ 18599-2001 напорные трубы из полиэтилена низкого давления предназначены для комплектации трубопроводов, транспортирующих воду, в том числе для хозяйственно-питьевого водоснабжения, при температуре от 0 до 40°, а также можно заменить на различные технологические среды.

Полиэтиленовые трубы получили широкое применение благодаря своим свойствам: высокой прочности и химической стойкости, небольшому весу, отсутствию коррозии, простоте монтажа, большому сроку службы.

Полиэтиленовые трубы стойки к воздействию водных растворов кислот, щелочей, солей, а также многих органических растворителей, но непригодны для транспортировки концентрированных кислот.

Основные преимущества труб ПНД для воды перед другими видами труб (металлическими, чугунными, бетонными):

- Значительно больший период эксплуатации - 50 лет.
- Не поддаются коррозии при контакте с агрессивными жидкостями и водой.
- Легче в 3-4 раза.
- Соединение осуществляется с помощью компрессионных фитингов.

Трубы напорные кольцевого сечения из полиэтилена ПЭ 100 TM VALFEX наружным диаметром от 20 до 160 мм.

Трубы ПНД производятся из полиэтилена низкого давления методом непрерывной шнековой экструзии. Отношение номинального наружного диаметра трубы к ее номинальной толщине стенки обозначается стандартным размерным отношением SDR.

Трубы применяются для хозяйственно-питьевого водоснабжения, например, для подводки воды из колодцев, скважин к теплицам и т.д.

Трубы упаковываются в бухты по 100 м или 200 м.



ТРУБА НАПОРНАЯ ПЭ 100 SDR 11,0 (PN16)

Артикул	Размер	Кол-во в бухте., м.п.	Вес 1м, кг
101001120100	20x2,0	100	0,123
101001120200	20x2,0	200	0,123

ТРУБА НАПОРНАЯ ПЭ 100 SDR 13,6 (PN12,5)

Артикул	Размер	Кол-во в бухте., м.п.	Вес 1м, кг
101001325100	25x2,0	100	0,152
101001325200	25x2,0	200	0,152
101001332100	32x2,4	100	0,243
101001332200	32x2,4	200	0,243
101001340100	40x3,0	100	0,388
101001340200	40x3,0	200	0,388
101001350100	50x3,7	100	0,560
101001363100	63x4,7	100	0,900
СКОРО В ПРОДАЖЕ!	75x5,6	100	1,251
СКОРО В ПРОДАЖЕ!	90x6,7	100	1,800
СКОРО В ПРОДАЖЕ!	110x8,1	100	2,657
СКОРО В ПРОДАЖЕ!	125x9,2	100	3,419
СКОРО В ПРОДАЖЕ!	140x10,3	100	4,292
СКОРО В ПРОДАЖЕ!	160x11,8	100	5,612

Монтаж полиэтиленовых трубопроводов может осуществляться несколькими способами:

Наружный диаметр, мм	Разъемное соединение	Неразъемное соединение
20 - 110	Компрессионные фитинги для ПЭ труб	Фитинги с закладными нагревательными элементами или нагретым инструментом встык
> 63	Фланцевые соединения	

НАПОРНЫЕ ТРУБЫ И КОМПРЕССИОННЫЕ ФИТИНГИ ДЛЯ ПНД ТРУБ ДЛЯ ГАЗА

Основные преимущества использования газовых ПНД труб.

- эксплуатационный гарантированный срок больше 50 лет;
- неподверженность влиянию высоких и низких температур;
- отсутствие необходимости дополнительно изолировать трубы газопровода;
- возможность прокладки систем газораспределения в условиях электрохимической коррозии, повышенной влажности и влияния блуждающих токов.

Газовые трубы из ПНД применяют только для монтажа подземных магистралей.

Полиэтиленовые трубы для газа более легкие, чем металлические. По этой причине их монтаж не требует больших трудозатрат. Кроме того, используя стыковую либо электромужтовую сварку, можно получить более прочные, чем у стальных аналогов, соединения без расхода дополнительных материалов.

Обратите внимание! Трубы ПНД для газа прокладываются исключительно под землей.

Поскольку трубы из полиэтилена неустойчивы к длительному влиянию ультрафиолетовых лучей, то устанавливать над землей либо на ней газовую трубу ПНД запрещено. Такой монтаж резко сократит срок службы изделия, а также снизит его прочность. Это увеличит риск утечки газа. Для разводки газопровода в здании полиэтиленовые трубы также не используются, для этого применяются только стальные изделия.



НАПОРНЫЕ ТРУБЫ ПНД ДЛЯ ГАЗА SDR 11

Артикул	Размер	Метраж, м	Наружный диаметр бухты, мм	Ширина бухты, мм	Вес 1 м, кг
102001032050	32x3,0	50	1000	350	0,271
102001032100	32x3,0	100	1050	450	0,271
102001032150	32x3,0	150	1100	450	0,271
102001032200	32x3,0	200	1100	530	0,271
102001063050	63x5,8	50	1600	400	1,028
102001063100	63x5,8	100	1750	500	1,028
102001063150	63x5,8	150	1900	530	1,028
102001063200	63x5,8	200	2000	530	1,028
102001090050	90x8,2	50	2400	450	2,080
102001090100	90x8,2	100	2700	530	2,080
102001110050	110x10	50	2500	530	3,090
102001110100	110x10	100	2800	530	3,090
102001116000	160x14,6	13	Максимальная длина трубы		6,558



НАПОРНЫЕ ТРУБЫ ПНД ДЛЯ ГАЗА SDR 17,6

Артикул	Размер	Метраж, м	Наружный диаметр бухты, мм	Ширина бухты, мм	Вес 1 м, кг
102002032050	32x2,3	50	1000	350	0,215
102002032100	32x2,3	100	1050	450	0,215
102002032150	32x2,3	150	1100	450	0,215
102002032200	32x2,3	200	1100	530	0,215
102002063050	63x3,6	50	1600	400	0,700
102002063100	63x3,6	100	1750	500	0,700
102002063150	63x3,6	150	1900	530	0,700
102002063200	63x3,6	200	2000	530	0,700
102002090050	90x5,2	50	2400	450	1,422
102002090100	90x5,2	100	2700	530	1,422
102002110050	110x6,3	50	2500	530	2,118
102002110100	110x6,3	100	2800	530	2,118
102002160000	160x9,1	13	Максимальная длина трубы		4,431

Пластмассовые разборные компрессионные фитинги используются для механического соединения трубопроводов холодного водоснабжения диаметром 20, 25, 32, 40, 50, 63 из полиэтилена с рабочим давлением до 16 атмосфер. Название «компрессионные фитинги» связано с тем, что при монтаже трубы и соединительной детали применяется опрессовка обжимного кольца на трубе, создающая герметичность между монтируемыми деталями.

Основные достоинства компрессионных фитингов:

- Простота монтажа;
- Ремонт, не требующий специальных навыков и инструментов;
- Многократная сборка-разборка (до 10 раз);
- Отсутствие металлических элементов в соединении и, в следствие этого, высокая коррозионная стойкость, гигиеничность, долговечность;
- Возможность соединения с элементами из других материалов (кранами, трубами, шлангами).

Состав компрессионного фитинга:

Фитинг состоит из упорной втулки, разрезной цанги, уплотнительного кольца, которые уже находятся внутри резьбовой крышки, или внутри корпуса фитинга.

Уплотнительное кольцо обеспечивает герметичность соединения.

Упорная втулка удерживает уплотнительное кольцо в правильной позиции и ограничивает его сжатие и деформацию труб.

Разрезная цанга выполняет роль зажимного кольца, отлита из материала, который обладает высокими зацепляющими свойствами для предотвращения выбрасывания трубы.

Корпус разработан и изготовлен как уникальная конструкция, имеющая осевое упрочнение.

Резьбовая крышка из синего полипропилена обладает отличной стойкостью к УФ излучению.

Конструкция компрессионных фитингов ПНД не предусматривает содержание в проточной части металлических деталей, что способствует значительному увеличению коррозионной стойкости полиэтиленовой трубопроводной системы.

Монтаж компрессионных фитингов для ПНД труб:

Монтаж компрессионных фитингов ПНД осуществляется без предварительной подготовки трубы. Данные соединительные детали поставляются уже полностью готовыми к монтажу и не требуют ни специальных навыков монтажника, ни дополнительных финансовых затрат.

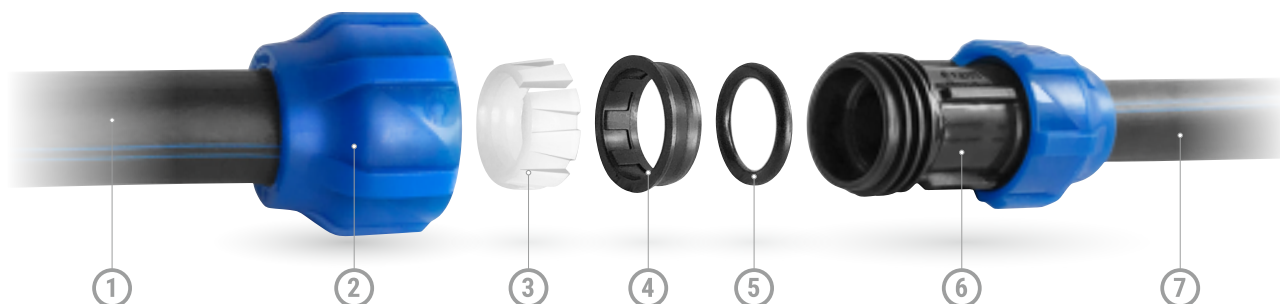

1. ПНД труба VALFEX
2. Резьбовая крышка
3. Разрезная цанга

4. Упорная втулка
5. Уплотнительное кольцо

6. Корпус
7. ПНД труба VALFEX



МУФТА КОМПРЕССИОННАЯ СОЕДИНИТЕЛЬНАЯ

Артикул	Размер
121001121020	20
121001121025	25
121001121032	32
121001121040	40
121001121050	50
121001121063	63



МУФТА КОМПРЕССИОННАЯ НАРУЖНАЯ РЕЗЬБА

Артикул	Размер
121001122020	20 x 1/2"
121001122120	20 x 3/4"
121001125012	25 x 1/2"
121001125034	25 x 3/4"
121001125100	25 x 1"
121001132012	32 x 1/2"
121001132034	32 x 3/4"
121001132100	32 x 1"
121001132114	32 x 1 1/4"
121001140100	40 x 1"
121001140114	40 x 1 1/4"
121001140112	40 x 1 1/2"
121001150114	50 x 1 1/4"
121001150112	50 x 1 1/2"
121001150200	50 x 2"
121001163112	63 x 1 1/2"
121001163200	63 x 2"



МУФТА КОМПРЕССИОННАЯ ВНУТРЕННЯЯ РЕЗЬБА

Артикул	Размер
121001220012	20 x 1/2"
121001220034	20 x 3/4"
121001225012	25 x 1/2"
121001225034	25 x 3/4"
121001225100	25 x 1"
121001232012	32 x 1/2"
121001232034	32 x 3/4"
121001232100	32 x 1"
121001232114	32 x 1 1/4"
121001240034	40 x 3/4"
121001240100	40 x 1"
121001240114	40 x 1 1/4"
121001240112	40 x 1 1/2"
121001250100	50 x 1"
121001250114	50 x 1 1/4"
121001250112	50 x 1 1/2"
121001250200	50 x 2"
121001263114	63 x 1 1/4"
121001263112	63 x 1 1/2"
121001263200	63 x 2"
121001263212	63 x 2 1/2"



МУФТА КОМПРЕССИОННАЯ ПЕРЕХОДНАЯ

Артикул	Размер
121001212520	25/20
121001213220	32/20
121001213225	32/25
121001214020	40/20
121001214025	40/25
121001214032	40/32
121001215025	50/25
121001215032	50/32
121001215040	50/40
121001216325	63/25
121001216332	63/32
121001216340	63/40
121001216350	63/50



ОТВОД КОМПРЕССИОННЫЙ С ВНУТРЕННЕЙ РЕЗЬБОЙ

Артикул	Размер
1210012320012	20 x 1/2"
1210012320034	20 x 3/4"
1210012325012	25 x 1/2"
1210012325034	25 x 3/4"
1210012325100	25 x 1"
1210012332012	32 x 1/2"
1210012332034	32 x 3/4"
1210012332100	32 x 1"
1210012332114	32 x 1 1/4"
1210012340100	40 x 1"
1210012340114	40 x 1 1/4"
1210012340112	40 x 1 1/2"
1210012350114	50 x 1 1/4"
1210012350112	50 x 1 1/2"
1210012350200	50 x 2"
1210012363114	63 x 1 1/4"
1210012363112	63 x 1 1/2"
1210012363200	63 x 2"
1210012363212	63 x 2 1/2"



ОТВОД КОМПРЕССИОННЫЙ ПРИСОЕДИНИТЕЛЬНЫЙ

Артикул	Размер
121001212020	20/20
121001212525	25/25
121001213232	32/32
121001214040	40/40
121001215050	50/50
121001216363	63/63



ОТВОД КОМПРЕССИОННЫЙ ПЕРЕХОДНОЙ

Артикул	Размер
121001222520	25/20
121001223225	32/25
121001224032	40/32
121001225040	50/40
121001226350	63/50

НАПОРНЫЕ ТРУБЫ И КОМПРЕССИОННЫЕ ФИТИНГИ ДЛЯ ПНД ТРУБ

ОТВОД КОМПРЕССИОННЫЙ С НАРУЖНОЙ РЕЗЬБОЙ



Артикул	Размер
1210012420012	20 x 1/2"
1210012420034	20 x 3/4"
1210012425012	25 x 1/2"
1210012425034	25 x 3/4"
1210012425100	25 x 1"
1210012432012	32 x 1/2"
1210012432034	32 x 3/4"
1210012432100	32 x 1"
1210012432114	32 x 1 1/4"
1210012440100	40 x 1"
1210012440114	40 x 1 1/4"
1210012440112	40 x 1 1/2"
1210012450114	50 x 1 1/4"
1210012450112	50 x 1 1/2"
1210012450200	50 x 2"
1210012463114	63 x 1 1/4"
1210012463112	63 x 1 1/2"
1210012463200	63 x 2"

ТРОЙНИК КОМПРЕССИОННЫЙ ПЕРЕХОДНОЙ



Артикул	Размер
1210012252025	25/20/25
1210012322032	32/20/32
1210012322532	32/25/32
1210012402040	40/20/40
1210012402540	40/25/40
1210012403240	40/32/40
1210012502550	50/25/50
1210012503250	50/32/50
1210012504050	50/40/50
1210012632563	63/25/63
1210012633263	63/32/63
1210012634063	63/40/63
1210012635063	63/50/63

ТРОЙНИК КОМПРЕССИОННЫЙ



Артикул	Размер
1210012202020	20/20/20
1210012252525	25/25/25
1210012323232	32/32/32
1210012404040	40/40/40
1210012505050	50/50/50
1210012636363	63/63/63

НАПОРНЫЕ ТРУБЫ И КОМПРЕССИОННЫЕ ФИТИНГИ ДЛЯ ПНД ТРУБ

ТРОЙНИК КОМПРЕССИОННЫЙ ВНУТРЕННЯЯ РЕЗЬБА



Артикул	Размер
1210012001220	20 x 1/2" x 20
1210012003420	20 x 3/4" x 20
1210012501225	25 x 1/2" x 25
1210012503425	25 x 3/4" x 25
1210012510025	25 x 1" x 25
1210013201232	32 x 1/2" x 32
1210013203432	32 x 3/4" x 32
1210013210032	32 x 1" x 32
1210013211432	32 x 1 1/4" x 32
1210014001240	40 x 1/2" x 40
1210014003440	40 x 3/4" x 40
1210014010040	40 x 1" x 40
1210014011440	40 x 1 1/4" x 40
1210014011240	40 x 1 1/2" x 40
1210015001250	50 x 1/2" x 50
1210015003450	50 x 3/4" x 50
1210015010050	50 x 1" x 50
1210015011450	50 x 1 1/4" x 50
1210015011250	50 x 1 1/2" x 50
1210015020050	50 x 2" x 50
1210016301263	63 x 1/2" x 63
1210016303463	63 x 3/4" x 63
1210016310063	63 x 1" x 63
1210016311463	63 x 1 1/4" x 63
1210016311263	63 x 1 1/2" x 63
1210016320063	63 x 2" x 63

ТРОЙНИК КОМПРЕССИОННЫЙ НАРУЖНАЯ РЕЗЬБА



Артикул	Размер
1210022001220	20 x 1/2" x 20
1210022003420	20 x 3/4" x 20
1210022501225	25 x 1/2" x 25
1210022503425	25 x 3/4" x 25
1210022510025	25 x 1" x 25
1210022511425	25 x 1 1/4" x 25
1210023201232	32 x 1/2" x 32
1210023203432	32 x 3/4" x 32
1210023210032	32 x 1" x 32
1210024010040	40 x 1" x 40
1210024011440	40 x 1 1/4" x 40
1210024011240	40 x 1 1/2" x 40
1210025010050	50 x 1" x 50
1210025011450	50 x 1 1/4" x 50
1210025011250	50 x 1 1/2" x 50
1210025020050	50 x 2" x 50
1210026311463	63 x 1 1/4" x 63
1210026311263	63 x 1 1/2" x 63
1210026320063	63 x 2" x 63

НАПОРНЫЕ ТРУБЫ И КОМПРЕССИОННЫЕ ФИТИНГИ ДЛЯ ПНД ТРУБ

ЗАГЛУШКА КОМПРЕССИОННАЯ



Артикул	Размер
121001123020	20
121001123025	25
121001123032	32
121001123040	40
121001123050	50
121001123063	63

ФЛАНЕЦ АДАПТЕР ПЛАСТИКОВЫЙ



Артикул	Размер
1210012740112	40 x 1 1/2"
1210012750112	50 x 1 1/2"
1210012750200	50 x 2"
1210012763200	63 x 2"

КРАН ШАРОВОЙ КОМПРЕССИОННЫЙ ЦАНГА-ЦАНГА РАЗБОРНЫЙ



Артикул	Размер
121001232020	20x20
121001232525	25x25
121001233232	32x32
121001234040	40x40
121001235050	50x50
121001236363	63x63

КРАН ШАРОВОЙ КОМПРЕССИОННЫЙ ЦАНГА-ЦАНГА РАЗБОРНЫЙ



Артикул	Размер
121001234040	40x40
121001235050	50x50
121001236363	63x63

КРАН ШАРОВОЙ НАРУЖНАЯ-ВНУТРЕННЯЯ РЕЗЬБА



Артикул	Размер
1210016012012	1/2" x 1/2" Ду 16
1210016012034	1/2" x 3/4" Ду 16
1210020012034	1/2" x 3/4" Ду 20
1210016034012	3/4" x 1/2" Ду 16
1210020034100	3/4" x 1/2" Ду 20
1210016034034	3/4" x 3/4" Ду 16
1210012034034	3/4" x 3/4" Ду 20
1210020034100	3/4" x 1" Ду 20
1210026034100	3/4" x 1" Ду 26
1210020100034	1" x 3/4" Ду 20
1210012100034	1" x 3/4" Ду 26
1210020100100	1" x 1" Ду 20
1210012100100	1" x 1" Ду 26

КРАН ШАРОВОЙ НАРУЖНАЯ-ВНУТРЕННЯЯ РЕЗЬБА



Артикул	Размер
1210012100114	1" x 1 1/4" Ду 33
1210012114100	1 1/4" x 1" Ду 33
1210012114114	1 1/4" x 1 1/4" Ду 33
1210012114112	1 1/4" x 1 1/2" Ду 36
1210012112114	1 1/2" x 1 1/4" Ду 36
1210012112112	1 1/2" x 1 1/2" Ду 36
1210012112200	1 1/2" x 2" Ду 46
1210012200112	2" x 1 1/2" Ду 46
1210012200200	2" x 2" Ду 46

КРАН ШАРОВОЙ КОМПРЕССИОННЫЙ ВНУТРЕННЯЯ-ВНУТРЕННЯЯ РЕЗЬБА



Артикул	Размер
1210011012012	1/2" x 1/2" Ду 16
1210120012012	1/2" x 1/2" Ду 20
1210120012012	3/4" x 3/4" Ду 16
1210011034034	3/4" x 3/4" Ду 20
1210120100034	1" x 3/4" Ду 20
1210011100034	1" x 3/4" Ду 26
1210120100100	1" x 1" Ду 20
1210011100100	1" x 1" Ду 26

КРАН ШАРОВОЙ КОМПРЕССИОННЫЙ ВНУТРЕННЯЯ-ВНУТРЕННЯЯ РЕЗЬБА



Артикул	Размер
1210011114100	1 1/4" x 1" Ду 33
1210011114114	1 1/4" x 1 1/4" Ду 33
1210011112114	1 1/2" x 1 1/4" Ду 36
1210011112112	1 1/2" x 1 1/2" Ду 36
1210011200112	2" x 1 1/2" Ду 46
1210011200200	2" x 2" Ду 46

КРАН ШАРОВОЙ КОМПРЕССИОННЫЙ ЦАНГА-ВНУТРЕННЯЯ РЕЗЬБА



Артикул	Размер
1210012520012	20 x 1/2"
1210012520034	20 x 3/4"
1210012525012	25 x 1/2"
1210012525034	25 x 3/4"
1210012525100	25 x 1"
1210012532012	32 x 1/2"
1210012532034	32 x 3/4"
1210012532100	32 x 1"

КРАН ШАРОВОЙ КОМПРЕССИОННЫЙ ЦАНГА-ВНУТРЕННЯЯ РЕЗЬБА



Артикул	Размер
1210012540100	40 x 1"
1210012540114	40 x 1 1/4"
1210012550114	50 x 1 1/4"
1210012550112	50 x 1 1/2"
1210012563112	63 x 1 1/2"
1210012563200	63 x 2"

НАПОРНЫЕ ТРУБЫ И КОМПРЕССИОННЫЕ ФИТИНГИ ДЛЯ ПНД ТРУБ



КРАН ШАРОВОЙ КОМПРЕССИОННЫЙ ЦАНГА-НАРУЖНАЯ РЕЗЬБА

Артикул	Размер
1210012620012	20 x 1/2"
1210012620034	20 x 3/4"
1210012625012	25 x 1/2"
1210012625034	25 x 3/4"
1210012625100	25 x 1"
1210012632012	32 x 1/2"
1210012632034	32 x 3/4"
1210012632100	32 x 1"



КРАН ШАРОВОЙ КОМПРЕССИОННЫЙ ЦАНГА-НАРУЖНАЯ РЕЗЬБА

Артикул	Размер
1210012640100	40 x 1"
1210012640114	40 x 1 1/4"
1210012650114	50 x 1 1/4"
1210012650112	50 x 1 1/2"
1210012663112	63 x 1 1/2"
1210012663200	63 x 2"



КРАН ШАРОВЫЙ КОМПРЕССИОННЫЙ НАРУЖНАЯ-НАРУЖНАЯ РЕЗЬБА

Артикул	Размер
1210216012012	1/2" x 1/2" Ду 16
1210220012012	1/2" x 1/2" Ду 20
1210216034034	3/4" x 3/4" Ду 16
1210220100034	3/4" x 3/4" Ду 20
1210220100100	1" x 3/4" Ду 20
1210226100034	1" x 3/4" Ду 26
1210220100100	1" x 1" Ду 20
1210012363212	1" x 1" Ду 26



СЕДЕЛКА БОЛТОВАЯ

Артикул	Размер
121001525012	25 x 1/2"
121001525034	25 x 3/4"
121001532012	32 x 1/2"
121001532034	32 x 3/4"
121001532100	32 x 1"
121001540012	40 x 1/2"
121001540034	40 x 3/4"
121001540100	40 x 1"
121001550012	50 x 1/2"
121001550034	50 x 3/4"
121001550100	50 x 1"
121001550114	50 x 1 1/4"
121001550112	50 x 1 1/2"
121001550200	50 x 2"
121001563012	63 x 1/2"
121001563034	63 x 3/4"
121001563100	63 x 1"
121001563114	63 x 1 1/4"
121001563112	63 x 1 1/2"
121001563200	63 x 2"

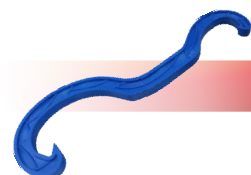

КЛЮЧ ДЛЯ ЗАТЯЖКИ

Артикул	Размер
121001121001	20/63

ДЛЯ ЗАМЕТОК

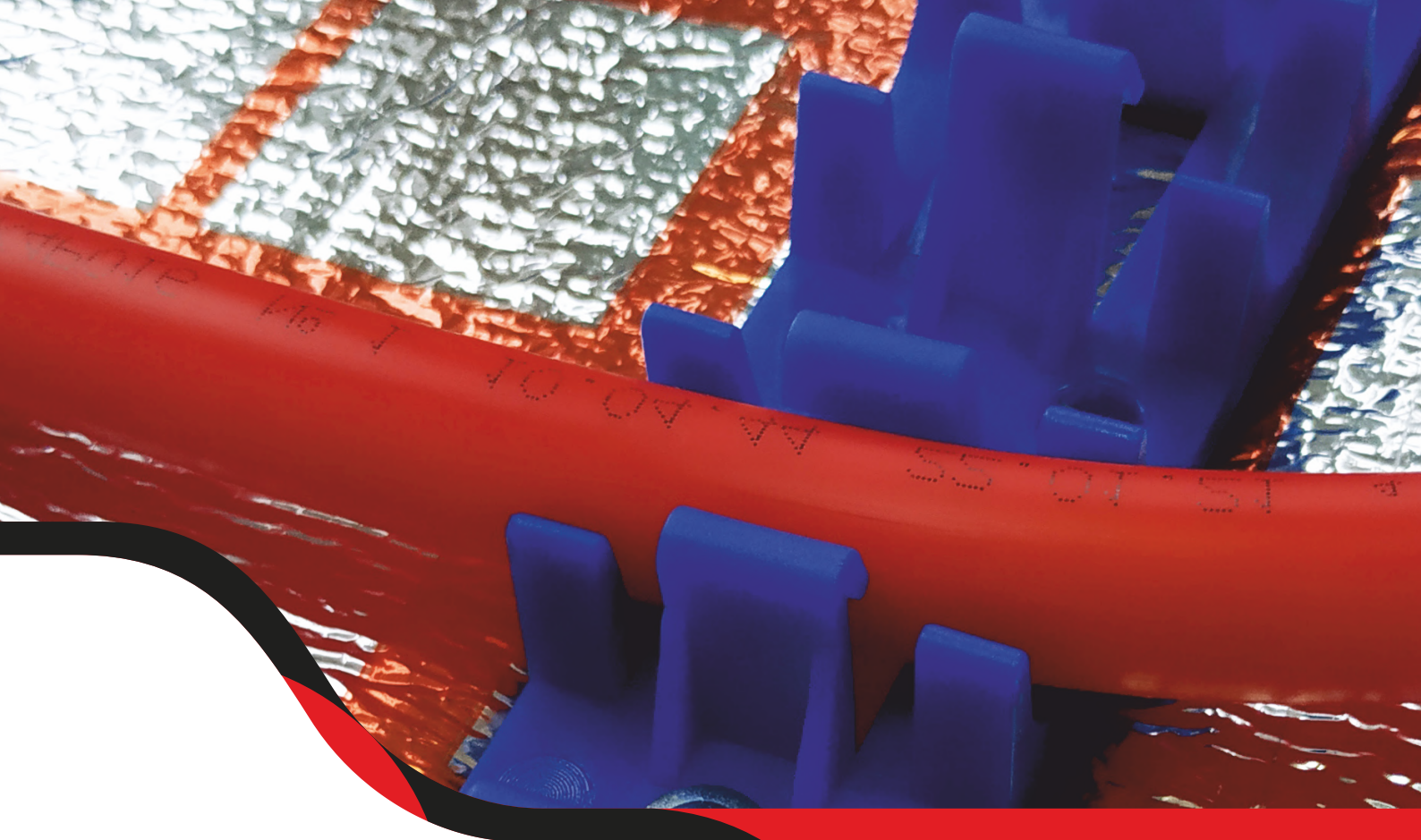

**КОМПЛЕКТУЮЩИЕ ДЛЯ
ТЕПЛОГО ПОЛА**

Трубы напорные кольцевого сечения из полиэтилена повышенной термостойкости PE-RT TM VALFEX номинальным наружным диаметром от 16 до 20 мм предназначены для транспортирования воды с температурой до 70°C (допускается кратковременное увеличение до 90°C) для хозяйственно-питьевого водоснабжения, низкотемпературного отопления, высокотемпературного отопления отопительными приборами с температурой 80°C, а также для транспортирования других жидкостей, к которым химически устойчив материал труб.

Трубы изготавливаются по ТУ 2248-004-21088915-2015 "ТРУБЫ НАПОРНЫЕ ИЗ ПОЛИЭТИЛЕНА PE-RT TM VALFEX", разработанным в соответствии с требованиями ГОСТ 32415.

Трубы PE-RT TM VALFEX идеально подходят для систем водяного теплого пола.



ТРУБА PE-RT (ЦВЕТ БЕЛЫЙ)*

Артикул	Размер Dn x En, мм	Кол-во в уп., м	Вес 1м, кг
10104116-0100	16x2.0	100	0,087
10104116-0160	16x2.0	160	0,087
10104116-0200	16x2.0	200	0,087
10104120	20x2.0	100	0,115
10104120-0200	20x2.0	200	0,115



ТРУБА PE-RT (ЦВЕТ КРАСНЫЙ)*

Артикул	Размер Dn x En, мм	Кол-во в уп., м	Вес 1м, кг
10104116P-0100	16x2.0	100	0,087
10104116P-0160	16x2.0	160	0,087
10104116P-0200	16x2.0	200	0,087
10105116P-0400	16x2.0	400	0,087
10105120P-0600	16x2.0	600	0,087
10104120P-0100	20x2.0	100	0,115
10104120P-0200	20x2.0	200	0,115

* Трубы упаковываются в стрейч-пленку.

Планка для теплого пола

Монтажная планка, как еще называют шину, подходит для укладки труб PE-RT и PEX, надежно удерживая их в исходном положении. Шины легко соединяются между собой при помощи замкового соединения без использования вспомогательного инструмента. Способ крепления труб для теплого пола при помощи фиксирующей шины – качественное и практичное решение.

Диаметр присоединения: 16; 20 мм Цвет: голубой

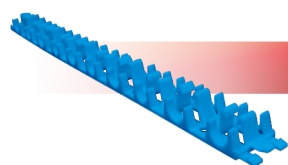

ПЛАНКА ДЛЯ ТЕПЛОГО ПОЛА

Артикул	Размер Dn, мм	Кол-во в уп., шт	Вес шт, кг
1010401620	16-20	20	0,084

Труба Гофрированная

Труба Гофрированная предназначена для защиты полимерных труб при проведении монтажных работ, а также эксплуатации в системах отопления, холодного и горячего водоснабжения, в системах теплых полов, а так же других системах, в которых используются гибкие трубы. В том числе гофрированная труба используется для маркировки холодного и горячего теплоносителя в различных системах, препятствует попаданию конденсата, образующегося на трубах, позволяет демонтировать неисправную трубу и установить новую, является аварийным каналом для отведения воды при потере герметичности трубы, находящейся внутри нее.



ТРУБА ГОФРИРОВАННАЯ

Артикул	Размер Dn, мм	Кол-во в уп., м	Вес шт, кг
14524162	25мм x 50м (синяя)	50	2,550
14524161	25мм x 50м (красная)	50	2,550
14528202	28мм x 50м (синяя)	50	3,150
14528201	28мм x 50м (красная)	50	3,150

КОМПЛЕКТУЮЩИЕ ДЛЯ ТЕПЛОГО ПОЛА

Гарпун-скоба для крепления фиксирующей шины

Гарпун-скоба предназначен для профессионального крепления фиксирующей шины полиэтиленовых труб в системе теплого пола. Специально разработанная пластиковая скоба служит для надежного крепления фиксирующей шины к плитам верхнего слоя теплоизоляции. Изготавливается из полимера в виде скобы с зубцами. П-образная форма и бородки на концах гарпун-скобы обеспечивают надежное крепление шин к поверхности теплоизоляции.



ГАРПУН-СКОБА ДЛЯ КРЕПЛЕНИЯ ФИКСИРУЮЩЕЙ ШИНЫ

Артикул	Кол-во в уп., шт	Вес шт, кг
508100001	100	0,001

Крюк с дюбелем двойной/одинарный

Пластиковый крюк с дюбелем служит для фиксации труб диаметром 10-32 мм на листах подложки и теплоизоляции, позволяет фиксировать трубопроводы, проложенные в защитных кожухах на бетонном основании пола. Изготавливается из ударпрочного полимера в виде полнотелого дюбеля с одним/двумя прижимными крыльями. Подходит для всех типов труб напольного отопления.



КРЮК С ДЮБЕЛЕМ ОДИНАРНЫЙ 8X110 ММ

Артикул	Кол-во в уп., шт	Вес шт, кг
10162001	600/150	0,005



КРЮК С ДЮБЕЛЕМ ДВОЙНОЙ 8X80 ММ

Артикул	Кол-во в уп., шт	Вес шт, кг
10162002	600/150	0,006

Подложка VALFEX предназначена для теплоизоляции полов с водяным подогревом в жилых помещениях многоэтажных зданий, а также для использования в гражданском и промышленном строительстве для утепления стен, потолков, полов, подвалов, мансард.

ОСОБЕННОСТИ КОНСТРУКЦИИ

Подложка для теплого пола VALFEX изготовлена из вспененного полиэтилена, имеет защитное покрытие из ламинированной лавсановой металлизированной пленки с клеевым монтажным слоем, которое обеспечивает равномерное распределение тепла по своей поверхности. Благодаря этому свойству сохраняется от разрушения цементно-песчаная стяжка, напольное покрытие максимально защищено от локальных перегревов и разрушений, а малая строительная толщина позволяет сэкономить пространство жилых помещений.

УПАКОВКА

Теплоизоляционный материал, упакованный в полиэтиленовый пакет, согласно наименованию в количестве указанном на упаковке.

Срок службы подложки TM VALFEX - до 15 лет.



ПОДЛОЖКА ДЛЯ ТЕПЛОГО ПОЛА

Артикул	Толщина рулона, мм	Ширина рулона, м	Длина рулона, м	Площадь рулона, м²
VALF 03122530	3,0	1,2	25,0	30,0

ЗАПРЕЩЕНА ЭКСПЛУАТАЦИЯ

- при рабочей температуре транспортируемой среды свыше +105°C;
- в помещениях категорий «А, Б, В» по пожарной безопасности (п.2,8. СП 40-101-96);
- не допускается воздействие на подложку для теплого пола VALFEX химических веществ, агрессивных к вспененному полиэтилену.

Теплоизоляция

Трубная изоляция специально разработана для тепловой изоляции труб отопления и водоснабжения, прокладываемых в конструкциях полов и стен. Она обладает повышенной стойкостью к механическим повреждениям и агрессивным строительным материалам. Полимерное покрытие повышает прочность трубок на 50%, тем самым делая изоляцию надежной защитой для труб, а упругий слой полиэтиленовой пены помогает компенсировать тепловое расширение труб. Прогрессивная технология одновременного экструдирования пенополиэтиленовой трубки и полимерной пленки обеспечивает надежную сварку теплоизоляции и покрытия. Форма выпуска в бухтах значительно удешевляет логистику перевозок и складского хранения. Материал обладает повышенной защищенностью от механических воздействий на строительной площадке.

**ТЕПЛОИЗОЛЯЦИЯ 10М СИНЯЯ**

Артикул	Размер, мм	Кол-во в уп., м	Вес шт, кг
VF.18.04.10.B	18X4	170	0,022
VF.22.04.10.B	22X4	160	0,025
VF.28.04.10.B	28X4	130	0,033
VF.35.04.10.B	35X4	110	0,035

**ТЕПЛОИЗОЛЯЦИЯ 10М КРАСНАЯ**

Артикул	Размер, мм	Кол-во в уп., м	Вес шт, кг
VF.18.04.10.R	18X4	170	0,022
VF.22.04.10.R	22X4	160	0,025
VF.28.04.10.R	28X4	130	0,033
VF.35.04.10.R	35X4	110	0,035

Лента армированная

Лента армированная самоклеящаяся применяется при монтаже теплоизоляционных трубок Valfex и другой теплоизоляции из вспененного полиэтилена. Лента надежно фиксирует теплоизоляцию в местах стыка и соединений, обеспечивает ее герметичность для защиты от конденсата и тепловых потерь. Благодаря армирующей текстильной сетке лента обладает повышенной прочностью.

Выпускается в цветах: красный/синий

Примерный расход: 1,15-1,45 длины прямых участков трубопровода 26 м на 10 м² изолируемой поверхности

**ЛЕНТА АРМИРОВАННАЯ САМОКЛЕЯЩАЯСЯ СИНЯЯ**

Артикул	Размер, мм	Кол-во в уп.	Вес, кг (рулон)
VF.LA.48.50.B	48мм	24	0,437

**ЛЕНТА АРМИРОВАННАЯ САМОКЛЕЯЩАЯСЯ КРАСНАЯ**

Артикул	Размер, мм	Кол-во в уп.	Вес, кг (рулон)
VF.LA.48.50.R	48мм	24	0,437

АРМАТУРНЫЙ ЗАВОД

В 2017 году руководством компании было принято решение о разработке проекта и начале строительства производства полного цикла по изготовлению изделий из латунных сплавов.

Необходимость данного производства обусловлена импортозамещением комплектующих изделий из полипропилена TM VALFEX и расширением рынка сбыта за счёт выпуска новой продукции.

В 2018 году Арматурный завод начал свою работу.

Структура производства состоит из:

- Конструкторского отдела
- Инструментального участка – изготовление штамповой оснастки
- Плавильного цеха
- Заготовительного участка
- Участка горячей объемной штамповки
- Участка механической обработки
- Участка гальваники
- Участка сборки и упаковки
- Собственных лабораторий
- Отдела технического контроля

В конструкторском отделе проектируют и подготавливают техническую документацию на изделия, разрабатывают технологические процессы по изготовлению штамповой оснастки, режущего инструмента и изделий любой сложности.

Инструментальный цех оснащен самыми современными металлообрабатывающими комплексами, позволяющими самостоятельно изготавливать штампы и пресс-формы для производства изделий из латуни.

В плавильном цехе происходит процесс изготовления прутка из латуни марки ЛС59-1 по ГОСТ15527-2004. Для определения химического состава в цехе имеется лаборатория оснащенная современным искровым эмиссионным спектрометром для анализа металлов и сплавов, который позволяет производить экспресс-анализ в процессе плавки. Изготовление прутка осуществляется на установленных трех комплексах УГНЛ (установка горизонтального непрерывного литья), состоящих из плавильной и накопительной печей, тянущего устройства с автоматической отрезной пилой, скальпирующего устройства с производительностью 600тонн/мес. Формирование профиля и размера прутка осуществляется при помощи графитовой втулки, установленных в кристаллизатор, где он и приобретает привычный для нас вид.

В процессе сплавки производится отбор проб сплава для определения его химического состава на атомно-эмиссионном спектрометре.

В плавильном цехе имеется лаборатория, оснащенная современным оборудованием, которое позволяет получить латунный сплав марки ЛС59-1 с заданным химическим составом, соответствующий требованиям ГОСТ 15527-2004.

Формирование профиля прутка осуществляется при помощи графитовых втулок заданного диаметра, далее сформированный пруток проходит через кристаллизатор, где происходит его остывание и он приобретает привычный для нас вид.

После этого прутки поступают на заготовительный участок, который оснащён 18 автоматическими высокоскоростными пилами, осуществляющими резку прутка определенного диаметра на заготовки заданной длины.

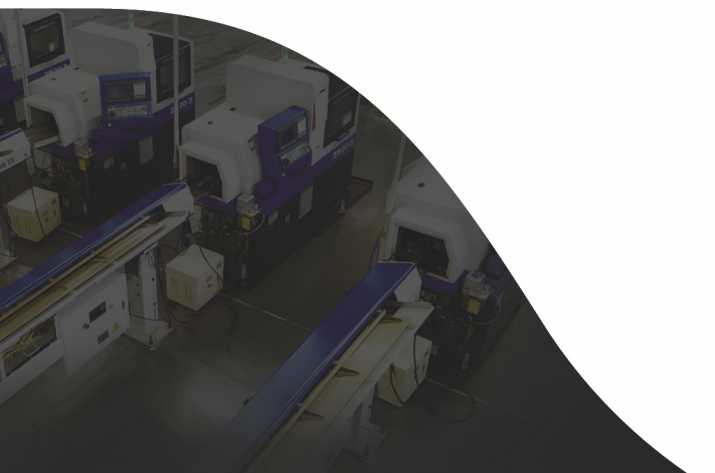

Участок горячей штамповки оснащён 10 современными автоматическими кривошипными прессами с усилием прессования от 200 до 400 тонн. Это позволяет производить поковки для производства комплектующих инженерной системы: закладной арматуры, кранов, фильтров, резьбовых фитингов и т. д.

Корпусы шаровых кранов подвергаются дополнительной операции - обеске облоя, который образуется в результате штамповки, т. к. для лучшего заполнения объема формообразующих штампа, исключения скрытых дефектов в виде раковин, спаев, что значительно повышает надежность изделия в целом, применяется заготовка больше по весу, чем вес поковки. Излишки металла выдавливаются в специальные облойные карманы штампа.





После того, как поковки прошли очистку, они попадают на участок механической обработки, где установлены:

- 28 современных трансферных (агрегатных) станков, на которых происходит одновременно несколько операций по обработке деталей;
- 8 станков для вытачивания канавок на закладных деталях;
- 2 многшпиндельных станка «GILDEMEISTER», производство - Италия, для изготовления шпинделя полипропиленового крана, а также штока и гаек сальника латунного крана;
- 10 автоматов продольного точения с автоматическими загрузчиками для производства шпинделя полипропиленового крана, а также штока и гаек сальника латунного крана;
- 3 автоматические линии SALA для производства шаровой заслонки для латунных и полипропиленовых кранов;
- автоматическая моечная линия AM70 для удаления остатков СОЖ, масла и стружки.

Вся продукция, которая согласно документации, должна иметь защитное покрытие, поступает в гальванический цех, оснащённый современной автоматизированной линией нанесения покрытия никель и никель/хром блестящий на изготавливаемые латунные детали.

Отдел технического контроля имеет многоступенчатую систему проверки качества выпускаемой продукции на каждом этапе технологического процесса.

Трубопроводная арматура комплектуется на участке сборки и упаковки. Сборка производится на 5 полуавтоматических линиях и 1 автоматической линии TWINSNET (Италия). Каждая единица выпускаемой продукции (шаровый кран, фильтр, резьбовой фитинг и др.) проверяется на герметичность при давлении воздуха 0,8 Мпа. Данный вид испытаний выявляет все возможные дефекты по корпусным деталям, уплотнениям, соединениям в изделиях, герметичность затвора, который должен соответствовать классу «А» ГОСТ Р 9544-2015.

Запорная арматура из латуни используется в различных отраслях. Она предназначена для перекрытия потока рабочей среды в трубопроводах при различных условиях работы. Широко применяется в современных инженерных системах отопления, водоснабжения и различных технологических коммуникациях.





ЗАПОРНАЯ АРМАТУРА И ФИЛЬТРЫ

ОСОБЕННОСТИ ЗАПОРНОЙ АРМАТУРЫ

Основными конструкционными элементами изделий являются корпус и затвор. Изделия изготавливаются с номинальным диаметром прохода (DN) от 15 до 50 мм. Они рассчитаны на рабочее давление PN40, температуру транспортируемых сред от -20 до +150°C.

Высокое качество материалов, используемых для изготовления нашей продукции, обеспечивает ее безотказную и долговечную работу даже в экстремальных условиях эксплуатации. Крепление запорной арматуры на трубах осуществляется с помощью резьбового соединения, что обеспечивает легкость монтажа.

КОНСТРУКТИВНЫЕ ОСОБЕННОСТИ И ПРЕИМУЩЕСТВА:

- Краны спроектированы и изготавливаются в соответствии с требованиями Технического регламента Таможенного союза ТР ТС 010/2011 «О безопасности машин и оборудования», утвержденного решением Комиссии Таможенного союза от 18.10.2011 № 823.
- Допущены для использования в системах питьевого водоснабжения.
- Шаровые краны производятся из высококачественной горячепрессованной латуни марки ЛС 59-1.
- Присоединительные части имеют форму шестигранника и восьмиугольника, увеличивая площадь соприкосновения зева гаечного ключа с корпусом шарового крана, что снижает риск срыва граней при монтаже.
- Соответствие размеров под гаечный ключ согласно ГОСТ 2839-80 даёт возможность использовать при монтаже рожковые гаечные ключи с открытым зевом без риска деформации корпуса шарового крана.

Благодаря введению в эксплуатацию нового производства освоен выпуск **комплектующих изделий для полипропиленовых фитингов:**

- Закладные детали с внутренней и наружной резьбой. Размеры от 1/2" до 4".
- Комплектующие изделия для муфт разборных типа "американка" с наружной и внутренней резьбой. Размеры от 1/2" до 2".

Комплектующие изделия для полипропиленовых шаровых кранов ø20-63 мм:

- Шаровые затворы полнопроходные для кранов ø20-63 мм.
- Шаровые затворы для радиаторных шаровых кранов ø 20, 25 мм.
- Шпиндели для всех типов шаровых кранов.
- Соединительные фитинги и закладные детали к ним.

Все изделия изготавливаются из латунного сплава ЛС59-1 (ГОСТ 15527-2004) методом горячеобъемной штамповки с последующим гальваническим покрытием изделий никелем, а шаровые затворы имеют покрытие никель / хром блестящий. Толщина гальванического покрытия 9 мкм.

Все изделия изготавливаются по утвержденным чертежам на современном производстве в соответствии с утвержденным технологическим регламентом. Закладные детали имеют трубную цилиндрическую резьбу согласно ГОСТ 6357-81, класс точности «А».

Закладные детали спроектированы с учетом всех тепловых и механических нагрузок, возникающих в процессе эксплуатации.

Закладные детали обеспечивают:

- Фиксацию закладной детали в осевом и радиальном направлении во всех температурных диапазонах.
- Герметичность соединения благодаря выполненным пазам в детали и залитые пластиком.
- Контроль качества выпускаемой продукции осуществляется на каждом этапе производства изделий.

Краны шаровые муфтовые латунные на номинальное давление PN 2,5 МПа (25 кгс/см²) и PN 4,0 МПа (40 кгс/см²), условного прохода (номинального диаметра) от DN 15 до DN 50 (далее по тексту краны), предназначенные для применения в качестве запорной арматуры в составе водопроводов хозяйственно-питьевого назначения для холодной, горячей воды и систем отопления, а также в технологических трубопроводах, транспортирующих, неагрессивные к материалам крана, среды.

Краны спроектированы и изготавливаются в соответствии с требованиями Технического регламента Таможенного союза ТР ТС 010/2011 «О безопасности машин и оборудования», утвержденного решением Комиссии Таможенного союза от 18.10.2011 № 823 и ТР ТС 032/2013 «О безопасности оборудования работающего под избыточным давлением».

Присоединения к трубопроводу - муфтовыми концами согласно ГОСТ 6527.

Основные характеристики запорной арматуры для воды

Назначение	Для хозяйственно-питьевого, горячего водоснабжения, отопления, пара, воздуха.		
Материал корпуса	Латунь ЛС59-1 по ГОСТ 15527-2004		
Метод изготовления корпуса	Горяче - объемная штамповка с последующей механической обработкой, гальваническое покрытие никель/хром		
Материал шарового затвора	Латунь ЛС59-1 по ГОСТ 15527-2004 (ГОШ) с покрытием Н9.Х.6		
Метод изготовления шарового затвора	Горяче - объемная штамповка с последующей механической обработкой		
Материал ручки	Алюминий марки АК9М2 ГОСТ 1583-93 с покрытием эпоксиполиэфирной порошковой композицией красного цвета		
Метод изготовления ручки	Литье под давлением		
Материал уплотнений шара и штока	Фторопласт (PTFE)		
Номинальное давление, МПа (кгс/см2)	2,5 (25) - DN40, 50;	4,0 (40) - DN15, 20, 25, 32	
Температура рабочей среды, °C	-20 ÷ +150		
Класс по эффективному диаметру	Полнопроходной		
Класс герметичности затвора	"А" по ГОСТ 9544-2015		
Присоединительная резьба	Трубная цилиндрическая согласно ГОСТ 6357-81 , класс точности «В»		
Соответствие таблице фигур СТ ЦКБА 036-2017	11Б27ф1М		
Средний полный срок службы, лет	10 лет		

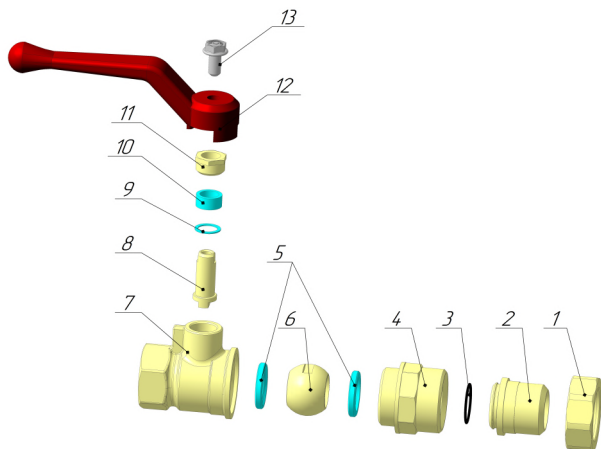

П/П	Наименование	Кол-во	Материал
1	Гайка накидная	1	ЛС 59-1
2	Штуцер	1	ЛС 59-1
3	Резиновое кольцо	1	NBR
4	Муфта	1	ЛС 59-1
5	Седло фторопластовое	2	Ф4
6	Шаровый затвор	1	ЛС 59-1
7	Корпус	1	ЛС 59-1
8	Шпиндель	1	ЛС 59-1
9	Прокладка	1	Ф4
10	Кольцо уплотнительное	1	Ф4
11	Гайка сальника	1	ЛС 59-1
12	Ручка-рычаг	1	Сплав АК9М2
13	Винт	1	Ст5сп

Схема установки крана

КРАН ШАРОВОЙ, РУЧКА-БАБОЧКА, ВР/ВР, 11Б27ф1М, VF.217

Артикул	DN, мм	Размер G	В, мм	Н, мм	С, мм	S, мм	S1, мм	Кол-во в уп., шт	Вес, кг
VF.217.LB1.012	15	1/2"	50,5	42	26	25	25	96/24	0,150
VF.217.LB1.034	20	3/4"	55	45	26	31	31	80/20	0,222
VF.217.LB1.100	25	1"	63	56	35	38	38	48/12	0,381
VF.217.LB1.114	32	1 1/4"	74,5	61	35	46	48	32/8	0,562

КРАН ШАРОВОЙ, РУЧКА-БАБОЧКА, ВР/НР, 11Б27ф1М, VF.218

Артикул	DN, мм	Размер G	В, мм	Н, мм	С, мм	S, мм	S1, мм	Кол-во в уп., шт	Вес, кг
VF.218.LB1.012	15	1/2"	59	42	26	25	22	96/24	0,170
VF.218.LB1.034	20	3/4"	65	45	26	31	27	72/18	0,223
VF.218.LB1.100	25	1"	72	56	35	38	34	48/12	0,396
VF.218.LB1.114	32	1 1/4"	86,5	61	35	46	45	24/6	0,606

КРАН ШАРОВОЙ, РУЧКА-БАБОЧКА, НР/НР, 11Б27ф1М VF.219

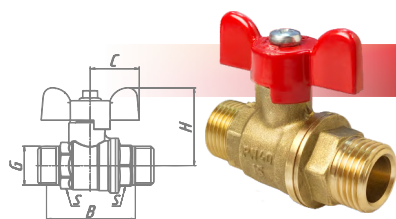

Артикул	DN, мм	Размер G	В, мм	Н, мм	С, мм	S, мм	Кол-во в уп., шт	Вес, кг
VF.219.LB1.012	15	1/2"	63	42	26	22	96/24	0,175
VF.219.LB1.034	20	3/4"	65	45	26	27	72/18	0,230

КРАН ШАРОВОЙ С АМЕРИКАНКОЙ, РУЧКА-БАБОЧКА, ВР/НР, 11Б27ф1М, VF.227

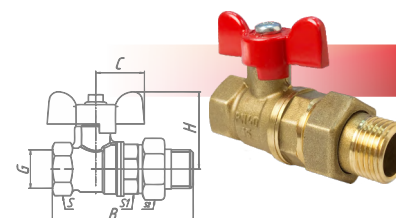

Артикул	DN, мм	Размер G	В, мм	Н, мм	С, мм	S, мм	S1, мм	Кол-во в уп., шт	Вес, кг
VF.227.LB1.012	15	1/2"	77	42	26	25	30	80/20	0,225
VF.227.LB1.034	20	3/4"	85	45	26	31	36	56/14	0,315
VF.227.LB1.100	25	1"	96	56	35	38	45	32/8	0,562
VF.227.LB1.114	32	1 1/4"	115	61	35	46	52	16/4	0,830

КРАН ШАРОВОЙ, РУЧКА-РЫЧАГ, ВР/ВР, 11Б27ф1М, VF.214

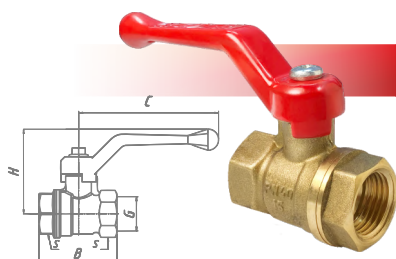

Артикул	DN, мм	Размер G	В, мм	Н, мм	С, мм	S, мм	S1, мм	Кол-во в уп., шт	Вес, кг
VF.214.LR1.012	15	1/2"	50,5	52	86	25	25	96/24	0,160
VF.214.LR1.034	20	3/4"	55	55	86	31	31	64/16	0,232
VF.214.LR1.100	25	1"	63	63	100	38	38	40/10	0,394
VF.214.LR1.114	32	1 1/4"	75	68	100	46	48	24/6	0,566
VF.214.LR1.112	40	1 1/2"	87	92	133	54	54	8/2	0,945
VF.214.LR1.200	50	2"	103	100	133	65	65	8/2	1,495

КРАН ШАРОВОЙ, РУЧКА-РЫЧАГ, ВР/НР, 11Б27ф1М, VF.215

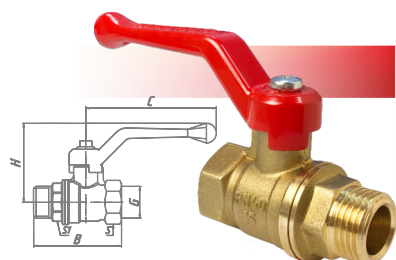

Артикул	DN, мм	Размер G	В, мм	Н, мм	С, мм	S, мм	S1, мм	Кол-во в уп., шт	Вес, кг
VF.215.LR1.012	15	1/2"	59	52	86	25	22	80/20	0,180
VF.215.LR1.034	20	3/4"	65	55	86	31	27	60/15	0,245
VF.215.LR1.100	25	1"	72	63	100	38	34	32/8	0,405
VF.215.LR1.114	32	1 1/4"	86,5	68	100	46	45	16/4	0,612
VF.215.LR1.112	40	1 1/2"	102	92	133	54	50	8/2	1,034
VF.215.LR1.200	50	2"	116	100	133	65	65	4/1	1,624

КРАН ШАРОВОЙ, РУЧКА-РЫЧАГ, НР/НР, 11Б27ф1М, VF.220

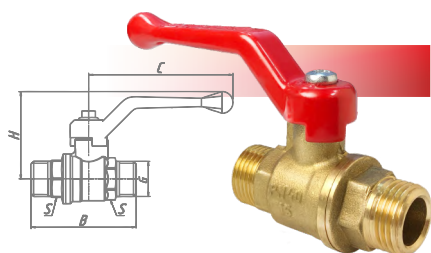

Артикул	DN, мм	Размер G	В, мм	Н, мм	С, мм	S, мм	Кол-во в уп., шт	Вес, кг
VF.220.LR1.012	15	1/2"	63	52	86	22	96/24	0,187
VF.220.LR1.034	20	3/4"	65	55	86	27	56/14	0,240

КРАН ШАРОВОЙ С АМЕРИКАНКОЙ, РУЧКА-РЫЧАГ, ВР/НР, 11Б27ф1М, VF.225

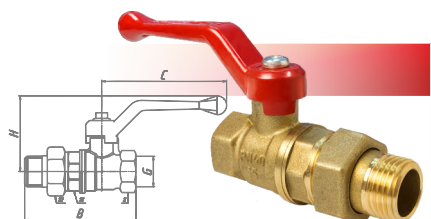

Артикул	DN, мм	Размер G	В, мм	Н, мм	С, мм	S, мм	S1, мм	Кол-во в уп., шт	Вес, кг
VF.225.LR1.012	15	1/2"	77	52	86	25	30	56/14	0,235
VF.225.LR1.034	20	3/4"	85	55	86	31	36	40/10	0,330
VF.225.LR1.100	25	1"	96	63	100	38	45	32/8	0,579
VF.225.LR1.114	32	1 1/4"	115	68	100	46	52	12/3	0,856

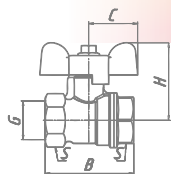

КРАН ШАРОВОЙ, РУЧКА-БАБОЧКА, ВР/ВР, 11Б27ф1М, VF.217

Артикул	DN, мм	Размер G	В, мм	Н, мм	С, мм	S, мм	S1, мм	Кол-во в уп., шт	Вес, кг
VF.217.NB1.012	15	1/2"	50,5	42	26	25	25	96/24	0,150
VF.217.NB1.034	20	3/4"	55	45	26	31	31	80/20	0,222
VF.217.NB1.100	25	1"	63	56	35	38	38	48/12	0,381
VF.217.NB1.114	32	1 1/4"	74,5	61	35	46	48	32/8	0,562

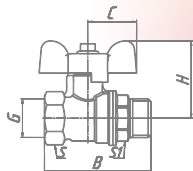

КРАН ШАРОВОЙ, РУЧКА-БАБОЧКА, ВР/НР, 11Б27ф1М, VF.218

Артикул	DN, мм	Размер G	В, мм	Н, мм	С, мм	S, мм	S1, мм	Кол-во в уп., шт	Вес, кг
VF.218.NB1.012	15	1/2"	59	42	26	25	22	96/24	0,170
VF.218.NB1.034	20	3/4"	65	45	26	31	27	72/18	0,223
VF.218.NB1.100	25	1"	72	56	35	38	34	48/12	0,396
VF.218.NB1.114	32	1 1/4"	86,5	61	35	46	45	24/6	0,606

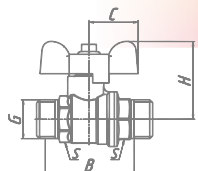

КРАН ШАРОВОЙ, РУЧКА-БАБОЧКА, НР/НР, 11Б27ф1М, VF.219

Артикул	DN, мм	Размер G	В, мм	Н, мм	С, мм	S, мм	Кол-во в уп., шт	Вес, кг
VF.219.NB1.012	15	1/2"	63	42	26	22	96/24	0,175
VF.219.NB1.034	20	3/4"	65	45	26	27	72/18	0,230

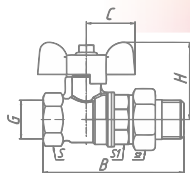

КРАН ШАРОВОЙ С АМЕРИКАНКОЙ, РУЧКА-БАБОЧКА, ВР/НР, 11Б27ф1М, VF.227

Артикул	DN, мм	Размер G	В, мм	Н, мм	С, мм	S, мм	S1, мм	Кол-во в уп., шт	Вес, кг
VF.227.NB1.012	15	1/2"	77	42	26	25	30	80/20	0,225
VF.227.NB1.034	20	3/4"	85	45	26	31	36	56/14	0,315
VF.227.NB1.100	25	1"	96	56	35	38	45	32/8	0,562
VF.227.NB1.114	32	1 1/4"	115	61	35	46	52	16/4	0,830

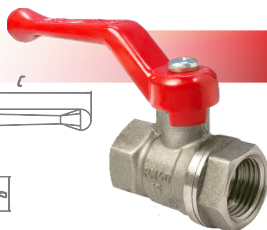
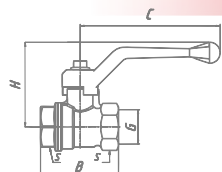

КРАН ШАРОВОЙ, РУЧКА-РЫЧАГ, ВР/ВР, 11Б27ф1М, VF.214

Артикул	DN, мм	Размер G	В, мм	Н, мм	С, мм	S, мм	S1, мм	Кол-во в уп., шт	Вес, кг
VF.214.NR1.012	15	1/2"	50,5	52	86	25	25	96/24	0,160
VF.214.NR1.034	20	3/4"	55	55	86	31	31	64/16	0,232
VF.214.NR1.100	25	1"	63	63	100	38	38	40/10	0,394
VF.214.NR1.114	32	1 1/4"	75	68	100	46	48	24/6	0,566
VF.214.NR1.112	40	1 1/2"	87	92	133	54	54	8/2	0,945
VF.214.NR1.200	50	2"	103	100	133	65	65	8/2	1,495

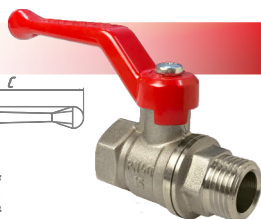
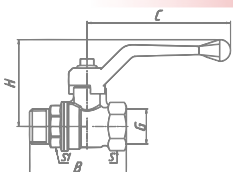

КРАН ШАРОВОЙ, РУЧКА-РЫЧАГ, ВР/НР, 11Б27ф1М, VF.215

Артикул	DN, мм	Размер G	В, мм	Н, мм	С, мм	S, мм	S1, мм	Кол-во в уп., шт	Вес, кг
VF.215.NR1.012	15	1/2"	59	52	86	25	22	80/20	0,180
VF.215.NR1.034	20	3/4"	65	55	86	31	27	60/15	0,245
VF.215.NR1.100	25	1"	72	63	100	38	34	32/8	0,405
VF.215.NR1.114	32	1 1/4"	86,5	68	100	46	45	16/4	0,612
VF.215.NR1.112	40	1 1/2"	102	92	133	54	50	8/2	1,034
VF.215.NR1.200	50	2"	116	100	133	65	65	4/1	1,624

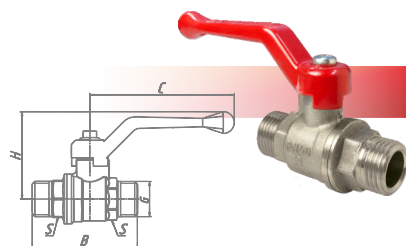

КРАН ШАРОВОЙ, РУЧКА-РЫЧАГ, НР/НР, 11Б27ф1М, VF.220

Артикул	DN, мм	Размер G	B, мм	H, мм	C, мм	S, мм	Кол-во в уп., шт	Вес, кг
VF.220.NR1.012	15	1/2"	63	52	86	22	96/24	0,187
VF.220.NR1.034	20	3/4"	65	55	86	27	56/14	0,240

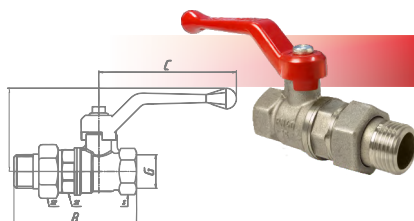

КРАН ШАРОВОЙ С АМЕРИКАНКОЙ, РУЧКА-РЫЧАГ, ВР/НР, 11Б27ф1М, VF.225

Артикул	DN, мм	Размер G	B, мм	H, мм	C, мм	S, мм	S1, мм	Кол-во в уп., шт	Вес, кг
VF.225.NR1.012	15	1/2"	77	52	86	25	30	56/14	0,235
VF.225.NR1.034	20	3/4"	85	55	86	31	36	40/10	0,330
VF.225.NR1.100	25	1"	96	63	100	38	45	24/6	0,579
VF.225.NR1.114	32	1 1/4"	115	68	100	46	52	12/3	0,856

Краны шаровые муфтовые латунные на номинальное давление PN 2,5 МПа (25 кгс/см²), условного прохода (номинального диаметра) DN 15 (далее по тексту краны), предназначенные для применения в качестве запорной арматуры в составе водопроводов хозяйственно-питьевого назначения для холодной, горячей воды и систем отопления, а также в технологических трубопроводах, транспортирующих, неагрессивные к материалам крана, среды.

Краны спроектированы и изготавливаются в соответствии с требованиями Технического регламента Таможенного союза ТР ТС 010/2011 «О безопасности машин и оборудования», утвержденного решением Комиссии Таможенного союза от 18.10.2011 № 823.

Присоединения к трубопроводу - муфтовыми концами согласно ГОСТ 6527.

Основные характеристики облегченной запорной арматуры для воды

Назначение	
Материал корпуса	Латунь ЛС59-1 по ГОСТ 15527-2004
Метод изготовления корпуса	Горяче - объемная штамповка с последующей механической обработкой, гальваническое покрытие никель/хром
Материал шарового затвора	Латунь ЛС59-1 по ГОСТ 15527-2004 (ГОШ) с покрытием Н9.Х.6
Метод изготовления шарового затвора	Горяче - объемная штамповка с последующей механической обработкой
Материал ручки	Алюминий марки АК9М2 ГОСТ 1583-93 с покрытием эпоксиполиэфирной порошковой композицией красного цвета
Метод изготовления ручки	Литье под давлением
Материал уплотнений шара и штока	Фторопласт (PTFE)
Номинальное давление, МПа (кгс/см ²)	2,5 (25)
Температура рабочей среды, °С	-20 ÷ +150
Класс по эффективному диаметру	Полнопроходной
Класс герметичности затвора	"А" по ГОСТ 9544-2015
Присоединительная резьба	Трубная цилиндрическая согласно ГОСТ 6357-81, класс точности «В»
Соответствие таблице фигур СТ ЦКБА 036-2017	11Б27ф1М
Средний полный срок службы, лет	10 лет

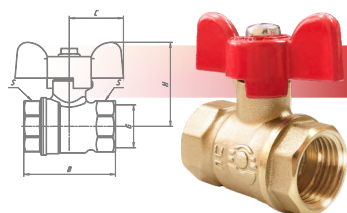
КРАН ШАРОВОЙ, РУЧКА-БАБОЧКА, ОПТИМА, ВР/ВР, 11Б27ф1М, VF.217

Артикул	DN, мм	Размер G	B, мм	H, мм	C, мм	S, мм	Кол-во в уп., шт.	Вес, кг
VF.217.L0B1.012	15	1/2"	44	42	26,5	25	136/34	0,128
VF.217.L0B1.034	20	3/4"	53	45	26,5	31	96/24	0,195

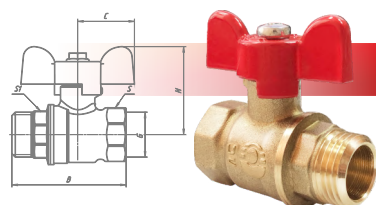
КРАН ШАРОВОЙ, РУЧКА-БАБОЧКА, ОПТИМА, ВР/НР, 11Б27ф1М, VF.218

Артикул	DN, мм	Размер G	B, мм	H, мм	C, мм	S, мм	S1, мм	Кол-во в уп., шт.	Вес, кг
VF.218.L0B1.012	15	1/2"	53	42	26,5	25	22	128/32	0,137
VF.218.L0B1.034	20	3/4"	62	45	26,5	31	27	80/20	0,196

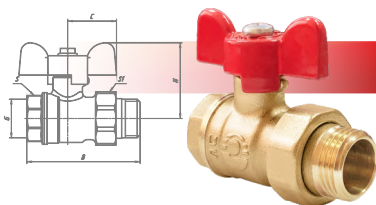
КРАН ШАРОВОЙ С АМЕРИКАНКОЙ, ОПТИМА, РУЧКА-БАБОЧКА, ВР/НР, 11Б27ф1М, VF.227

Артикул	DN, мм	Размер G	B, мм	H, мм	C, мм	S, мм	S1, мм	Кол-во в уп., шт.	Вес, кг
VF.227.L0B1.012	15	1/2"	64,5	42	26,5	25	30	100/25	0,166
VF.227.L0B1.034	20	3/4"	75	45	26,5	31	36	68/17	0,262

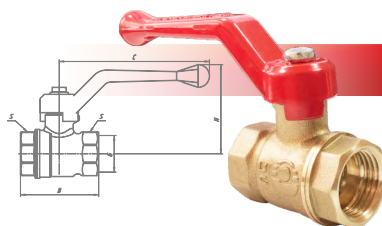

КРАН ШАРОВОЙ, РУЧКА-РЫЧАГ, ОПТИМА, ВР/ВР, 11Б27ф1М, VF.214

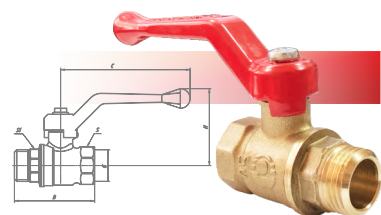
Артикул	DN, мм	Размер G	B, мм	H, мм	C, мм	S, мм	Кол-во в уп., шт.	Вес, кг
VF.214.L0R1.012	15	1/2"	44	51	86	25	100/25	0,140
VF.214.L0R1.034	20	3/4"	53	54,5	86	31	72/18	0,202

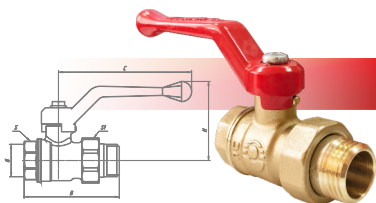

КРАН ШАРОВОЙ, РУЧКА-РЫЧАГ, ОПТИМА, ВР/НР, 11Б27ф1М, VF.215

Артикул	DN, мм	Размер G	В, мм	Н, мм	С, мм	S, мм	S1, мм	Кол-во в уп., шт	Вес, кг
VF.215.L0R1.012	15	1/2"	53	51	86	25	22	96/24	0,151
VF.215.L0R1.034	20	3/4"	62	54,5	86	31	27	64/16	0,216



КРАН ШАРОВОЙ С АМЕРИКАНКОЙ, ОПТИМА, РУЧКА-РЫЧАГ, ВР/НР, 11Б27ф1М, VF.225

Артикул	DN, мм	Размер G	В, мм	Н, мм	С, мм	S, мм	S1, мм	Кол-во в уп., шт	Вес, кг
VF.225.L0R1.012	15	1/2"	64,5	51	86	25	30	80/20	0,178
VF.225.L0R1.034	20	3/4"	75	54,5	86	31	36	48/12	0,273

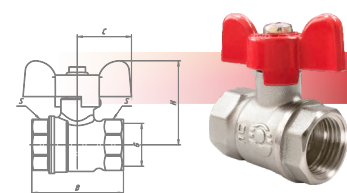

КРАН ШАРОВОЙ НИКЕЛИРОВАННЫЙ, РУЧКА-БАБОЧКА, ОПТИМА, ВР/ВР, 11Б27ф1М, VF.217

Артикул	DN, мм	Размер G	В, мм	Н, мм	С, мм	S, мм	S1, мм	Кол-во в уп., шт	Вес, кг
VF.217.NLB1.012	15	1/2"	44	42	26,5	25	25	136/34	0,128
VF.217.NLB1.034	20	3/4"	53	45	26,5	31	31	96/24	0,195

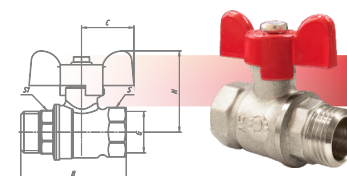

КРАН ШАРОВОЙ НИКЕЛИРОВАННЫЙ, РУЧКА-БАБОЧКА, ОПТИМА, ВР/НР, 11Б27ф1М, VF.218

Артикул	DN, мм	Размер G	В, мм	Н, мм	С, мм	S, мм	S1, мм	Кол-во в уп., шт	Вес, кг
VF.218.NLB1.012	15	1/2"	53	42	26,5	25	22	128/32	0,137
VF.218.NLB1.034	20	3/4"	62	45	26,5	31	27	80/20	0,196

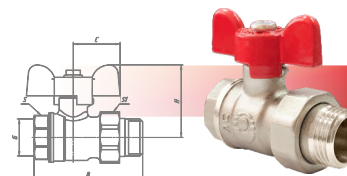

КРАН ШАРОВОЙ НИКЕЛИРОВАННЫЙ С АМЕРИКАНКОЙ, ОПТИМА, РУЧКА-БАБОЧКА, ВР/НР, 11Б27ф1М, VF.227

Артикул	DN, мм	Размер G	В, мм	Н, мм	С, мм	S, мм	S1, мм	Кол-во в уп., шт	Вес, кг
VF.227.NLB1.012	15	1/2"	64,5	42	26,5	25	30	100/25	0,166
VF.227.NLB1.034	20	3/4"	75	45	26,5	31	36	68/17	0,262

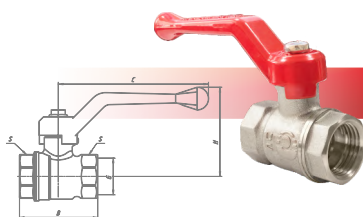

КРАН ШАРОВОЙ НИКЕЛИРОВАННЫЙ, РУЧКА-РЫЧАГ, ОПТИМА, ВР/ВР, 11Б27ф1М, VF.214

Артикул	DN, мм	Размер G	В, мм	Н, мм	С, мм	S, мм	S1, мм	Кол-во в уп., шт	Вес, кг
VF.214.NLR1.012	15	1/2"	44	51	86	25	25	100/25	0,140
VF.214.NLR1.034	20	3/4"	53	54,5	86	31	31	72/18	0,200

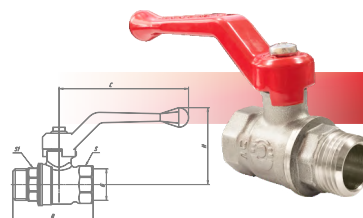

КРАН ШАРОВОЙ НИКЕЛИРОВАННЫЙ, РУЧКА-РЫЧАГ, ОПТИМА, ВР/НР, 11Б27ф1М, VF.215

Артикул	DN, мм	Размер G	В, мм	Н, мм	С, мм	S, мм	S1, мм	Кол-во в уп., шт	Вес, кг
VF.215.NLR1.012	15	1/2"	53	51	86	25	22	96/24	0,151
VF.215.NLR1.034	20	3/4"	62	54,5	86	31	27	64/16	0,216

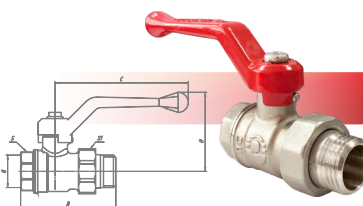

КРАН ШАРОВОЙ НИКЕЛИРОВАННЫЙ С АМЕРИКАНКОЙ, ОПТИМА, РУЧКА-РЫЧАГ, ВР/НР, 11Б27ф1М, VF.225

Артикул	DN, мм	Размер G	В, мм	Н, мм	С, мм	S, мм	S1, мм	Кол-во в уп., шт	Вес, кг
VF.225.NLR1.012	15	1/2"	64,5	51	86	25	30	80/20	0,178
VF.225.NLR1.034	20	3/4"	75	54,5	86	31	36	48/12	0,273

Краны шаровые муфтовые латунные 11Б27фТМ на номинальное давление PN 2,5 МПа (25 кгс/см²) и PN 4,0 МПа (40 кгс/см²), условного прохода (номинального диаметра) от DN 15 до DN 50 предназначены для применения в качестве запорной арматуры на трубопроводах низкого (до 0,005МПа) и среднего давления (до 0,3МПа) систем газоснабжения как природным, так и сжиженным углеводородным газом (СУГ).

Краны спроектированы и изготавливаются в соответствии с требованиями Технического регламента Таможенного союза ТР ТС 010/2011 «О безопасности машин и оборудования», утвержденного решением Комиссии Таможенного союза от 18.10.2011 № 823 и ТР ТС 032/2013 «О безопасности оборудования, работающего под избыточным давлением», и ТР ТС 016/2011 ТР ТС «О безопасности аппаратов, работающих на газообразном топливе».

Основные характеристики запорной арматуры для газа

Материал корпуса	Латунь ЛС59-1 по ГОСТ 15527-2004 (ГОШ)
Метод изготовления корпуса	Горяче - объемная штамповка с последующей механической обработкой
Материал шарового затвора	Латунь ЛС59-1 по ГОСТ 15527-2004 (ГОШ) с покрытием Н9Х
Метод изготовления шарового затвора	Горяче - объемная штамповка с последующей механической обработкой, гальваническое покрытие никель/хром
Материал ручки	Алюминий марки АК9М2 ГОСТ 1583-93 с покрытием эпоксиполиэфирной порошковой композицией желтого цвета
Метод изготовления ручки	Литье под давлением
Материал уплотнений шара и штока	Фторопласт (PTFE)
Номинальное давление, МПа (кгс/см ²)	
Температура рабочей среды, °С	-60 ÷ +80
Класс по эффективному диаметру	
Класс герметичности затвора	"А" по ГОСТ 9544-2015
Присоединительная резьба	Трубная цилиндрическая согласно ГОСТ 6357-81, класс точности «В»
Соответствие таблице фигур СТ ЦКБА 036-2017	11Б27фТМ
Средний полный срок службы, лет	

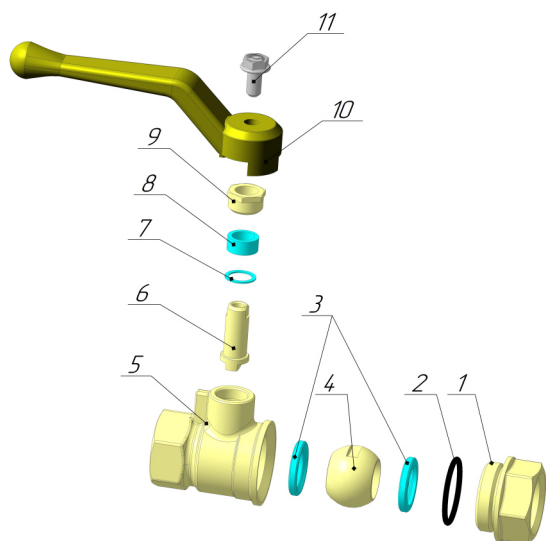

П/П	Наименование	Кол-во	Материал
1	Муфта	1	ЛС 59-1
2	Резиновое кольцо	1	NBR
3	Седло фторопластовое	2	Ф4
4	Шаровый затвор	1	ЛС 59-1
5	Корпус	1	ЛС 59-1
6	Шпindel	1	ЛС 59-1
7	Прокладка	1	Ф4
8	Кольцо уплотнительное	1	Ф4
9	Гайка сальника	1	ЛС 59-1
10	Ручка-рычаг	1	Сплав АК9М2
11	Винт	1	Ст5сп

Схема установки крана

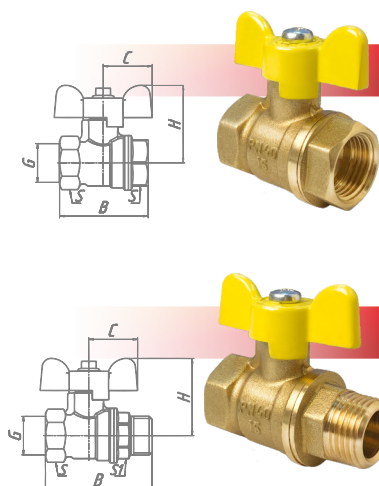

КРАН ШАРОВОЙ ДЛЯ ГАЗА, РУЧКА-БАБОЧКА, ВР/ВР, 11Б27фТМ, VF.277

Артикул	DN, мм	Размер G	В, мм	Н, мм	С, мм	S, мм	S1, мм	Кол-во в уп., шт	Вес, кг
VF.277.LB3.012	15	1/2"	50,5	42	26	25	25	96/24	0,150
VF.277.LB3.034	20	3/4"	55	45	26	31	31	80/20	0,222
VF.277.LB3.100	25	1"	63	56	35	38	38	48/12	0,381
VF.277.LB3.114	32	1 1/4"	74,5	61	35	46	48	32/8	0,562

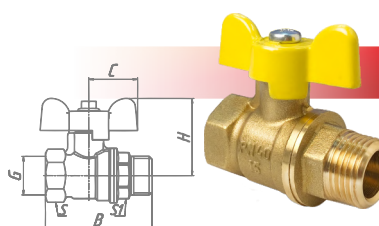

КРАН ШАРОВОЙ ДЛЯ ГАЗА, РУЧКА-БАБОЧКА, ВР/НР, 11Б27фТМ, VF.278

Артикул	DN, мм	Размер G	В, мм	Н, мм	С, мм	S, мм	S1, мм	Кол-во в уп., шт	Вес, кг
VF.278.LB3.012	15	1/2"	59	42	26	25	22	96/24	0,170
VF.278.LB3.034	20	3/4"	65	45	26	31	27	72/18	0,233
VF.278.LB3.100	25	1"	72	56	35	38	34	48/12	0,396
VF.278.LB3.114	32	1 1/4"	86,5	61	35	46	45	24/6	0,606

КРАН ШАРОВОЙ ДЛЯ ГАЗА, РУЧКА-БАБОЧКА, НР/НР, 11Б27фТМ, VF.279

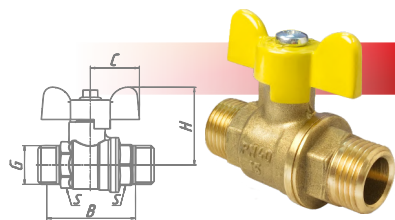

Артикул	DN, мм	Размер G	В, мм	Н, мм	С, мм	S, мм	Кол-во в уп., шт	Вес, кг
VF.279.LB3.012	15	1/2"	63	42	26	22	96/24	0,175
VF.279.LB3.034	20	3/4"	65	45	26	27	72/18	0,230

КРАН ШАРОВОЙ ДЛЯ ГАЗА, РУЧКА-РЫЧАГ, ВР/ВР, 11Б27фТМ, VF.271

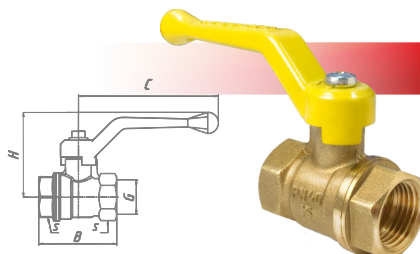

Артикул	DN, мм	Размер G	В, мм	Н, мм	С, мм	S, мм	S1, мм	Кол-во в уп., шт	Вес, кг
VF.271.LR3.012	15	1/2"	50,5	52	86	25	25	96/24	0,160
VF.271.LR3.034	20	3/4"	55	55	86	31	31	64/16	0,232
VF.271.LR3.100	25	1"	63	63	100	38	38	40/10	0,394
VF.271.LR3.114	32	1 1/4"	75	68	100	46	48	24/6	0,566
VF.271.LR3.112	40	1 1/2"	87	92	133	54	54	8/2	0,945
VF.271.LR3.200	50	2"	103	100	133	65	65	8/2	1,495

КРАН ШАРОВОЙ ДЛЯ ГАЗА, РУЧКА-РЫЧАГ, ВР/НР, 11Б27фТМ, VF.272

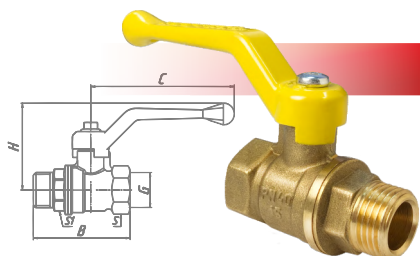

Артикул	DN, мм	Размер G	В, мм	Н, мм	С, мм	S, мм	S1, мм	Кол-во в уп., шт	Вес, кг
VF.272.LR3.012	15	1/2"	59	52	86	25	22	80/20	0,180
VF.272.LR3.034	20	3/4"	65	55	86	31	27	60/15	0,245
VF.272.LR3.100	25	1"	72	63	100	38	34	32/8	0,405
VF.272.LR3.114	32	1 1/4"	86,5	68	100	46	45	16/4	0,612
VF.272.LR3.112	40	1 1/2"	102	92	133	54	50	8/2	1,034
VF.272.LR3.200	50	2"	116	100	133	65	65	4/1	1,624

КРАН ШАРОВОЙ ДЛЯ ГАЗА, РУЧКА-РЫЧАГ, НР/НР, 11Б27фТМ, VF.270

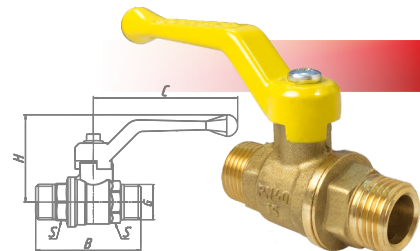

Артикул	DN, мм	Размер G	В, мм	Н, мм	С, мм	S, мм	Кол-во в уп., шт	Вес, кг
VF.270.LR3.012	15	1/2"	63	52	86	22	96/24	0,187
VF.270.LR3.034	20	3/4"	65	55	86	27	56/14	0,240

КРАН ШАРОВОЙ ДЛЯ ГАЗА, РУЧКА-БАБОЧКА, ВР/ВР, 11Б27фТМ, VF.277

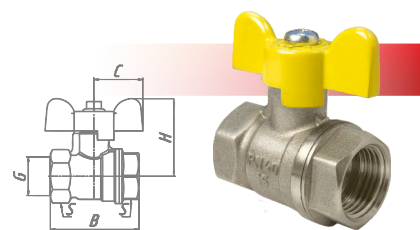

Артикул	DN, мм	Размер G	В, мм	Н, мм	С, мм	S, мм	S1, мм	Кол-во в уп., шт	Вес, кг
VF.277.NB3.012	15	1/2"	50,5	42	26,5	25	25	96/24	0,150
VF.277.NB3.034	20	3/4"	55	45	26,5	31	31	80/20	0,222
VF.277.NB3.100	25	1"	63	56	35	38	38	48/12	0,381
VF.277.NB3.114	32	1 1/4"	74,5	61	35	46	48	32/8	0,562

КРАН ШАРОВОЙ ДЛЯ ГАЗА, РУЧКА-БАБОЧКА, ВР/НР, 11Б27фТМ, VF.278

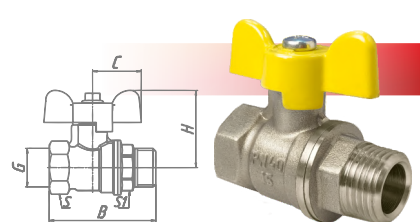

Артикул	DN, мм	Размер G	В, мм	Н, мм	С, мм	S, мм	S1, мм	Кол-во в уп., шт	Вес, кг
VF.278.NB3.012	15	1/2"	59	42	26	25	22	96/24	0,170
VF.278.NB3.034	20	3/4"	65	45	26	31	27	72/18	0,223
VF.278.NB3.100	25	1"	72	56	35	38	34	48/12	0,396
VF.278.NB3.114	32	1 1/4"	86,5	61	35	46	45	24/6	0,606

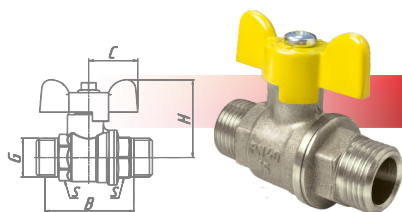

КРАН ШАРОВОЙ ДЛЯ ГАЗА, РУЧКА-БАБОЧКА, НР/НР, 11Б27фТМ, VF.279

Артикул	DN, мм	Размер G	B, мм	H, мм	C, мм	S, мм	Кол-во в уп., шт	Вес, кг
VF.279.NB3.012	15	1/2"	63	42	26	22	96/24	0,175
VF.279.NB3.034	20	3/4"	65	45	26	27	72/18	0,230

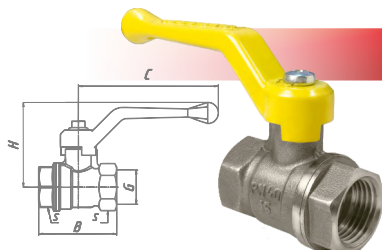

КРАН ШАРОВОЙ ДЛЯ ГАЗА, РУЧКА-РЫЧАГ, ВР/ВР, 11Б27фТМ, VF.271

Артикул	DN, мм	Размер G	B, мм	H, мм	C, мм	S, мм	S1, мм	Кол-во в уп., шт	Вес, кг
VF.271.NR3.012	15	1/2"	50,5	52	86	25	25	96/24	0,160
VF.271.NR3.034	20	3/4"	55	55	86	31	31	64/16	0,232
VF.271.NR3.100	25	1"	63	63	100	38	38	40/10	0,394
VF.271.NR3.114	32	1 1/4"	75	68	100	46	48	24/6	0,566
VF.271.NR3.112	40	1 1/2"	87	92	133	54	54	8/2	0,945
VF.271.NR3.200	50	2"	103	100	133	65	65	8/2	1,495

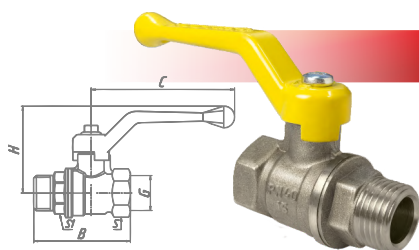

КРАН ШАРОВОЙ ДЛЯ ГАЗА, РУЧКА-РЫЧАГ, ВР/НР, 11Б27фТМ, VF.272

Артикул	DN, мм	Размер G	B, мм	H, мм	C, мм	S, мм	S1, мм	Кол-во в уп., шт	Вес, кг
VF.272.NR3.012	15	1/2"	59	52	86	25	22	80/20	0,180
VF.272.NR3.034	20	3/4"	65	55	86	31	27	60/15	0,245
VF.272.NR3.100	25	1"	72	63	100	38	34	32/8	0,405
VF.272.NR3.114	32	1 1/4"	86,5	68	100	46	45	16/4	0,612
VF.272.NR3.112	40	1 1/2"	102	92	133	54	50	8/2	1,034
VF.272.NR3.200	50	2"	116	100	133	65	65	4/1	1,624

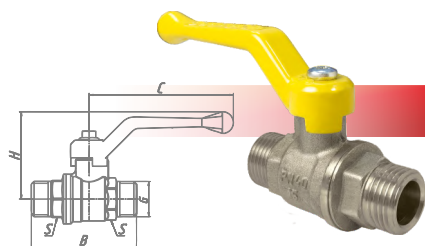

КРАН ШАРОВОЙ ДЛЯ ГАЗА, РУЧКА-РЫЧАГ, НР/НР, 11Б27фТМ, VF.270

Артикул	DN, мм	Размер G	B, мм	H, мм	C, мм	S, мм	Кол-во в уп., шт	Вес, кг
VF.270.NR3.012	15	1/2"	63	52	86	22	96/24	0,187
VF.270.NR3.034	20	3/4"	65	55	86	27	56/14	0,240

Фильтр сетчатый латунный под пломбу для воды на номинальное давление PN 1,6 МПа (16 кгс/см²) и PN 2,5 МПа (25 кгс/см²), условного прохода (номинального диаметра) от DN 15 до DN 25, предназначенные для грубой очистки потока среды от нерастворимых механических примесей в составе трубопроводов хозяйственно-питьевого назначения, горячей воды, пара и в технологических трубопроводах при температуре транспортируемой среды до 150°C. Фильтры спроектированы и изготавливаются в соответствии с требованиями Технического регламента Таможенного союза ТР ТС 010/2011 «О безопасности машин и оборудования», утвержденного решением Комиссии Таможенного союза от 18.10.2011 № 823 и Экспертным заключением по результатам санитарно-эпидемиологической экспертизы продукции №144 от 10.03.2020г.

Основные характеристики фильтра для воды

Материал корпуса и заглушки	Латунь ЛС59-1 по ГОСТ 15527-2004
Метод изготовления корпуса и заглушки	Горяче-объемная штамповка
Присоединительная резьба	Трубная цилиндрическая резьба согласно ГОСТ 6357-81, класс точности «В»
Материал фильтрующего картриджа	Нержавеющая сталь 12Х18Н9Т по ГОСТ 3826
Тонкость фильтрации, мкм	200
Номинальное давление, МПа (кгс/см ²)	2,5 (25)
Кэфф. фильтрования по ГОСТ Р 50553	0,98
Температура рабочей среды, °С	-20 ÷ +150
Материал уплотнения крышки	Фторопласт (PTFE)
Соответствие таблице фигур СТ ЦКБА 036-2017	46Б5фт1
Установочное положение фильтра на трубопроводе	По стрелке на корпусе согласно направлению потока транспортируемой среды
Средний полный срок службы, лет	10 лет

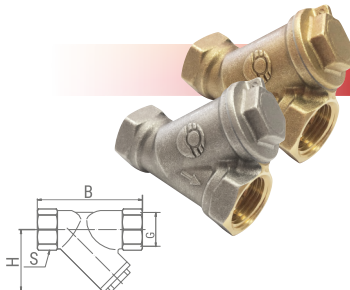
ФИЛЬТР СЕТЧАТЫЙ УГЛОВОЙ ДЛЯ ВОДЫ, ВР/ВР, 46Б5фт1, VF192

Артикул	DN, мм	Размер G	В, мм	Н, мм	S, мм	Кол-во в уп., шт	Вес, кг
VF.192.L00.012; VF.192.LNO.012	15	1/2"	60	40	25	120/30	0,163
VF.192.L00.034; VF.192.LNO.034	20	3/4"	70	51	32	64/16	0,252
VF.192.L00.100; VF.192.LNO.100	25	1"	75	51	38	40/10	0,311

Фильтр сетчатый латунный под пломбу для газа предназначен для предварительной очистки газа на трубопроводах низкого(до 0,005МПа) и среднего (до 0,3МПа) давления систем газоснабжения как природным, так и сжиженным углеводородным газом (СУГ). В крышку фильтра установлен МАГНИТ ФЕРРИТОВЫЙ для улавливания металлических частиц менее 100 мкм. Очистка газа при помощи такого фильтра необходима по ряду причин. Во-первых, чтобы продлить срок службы контрольно-измерительных аппаратов в рамках их защиты от механических повреждений. Во-вторых, чтобы сохранить герметичность запорной арматуры и избежать преждевременных ремонтных работ. В-третьих, чтобы сократить вероятность возникновения аварийных ситуаций.

Основные характеристики фильтров для газа

Материал корпуса и заглушки	Латунь ЛС59-1 по ГОСТ 15527-2004
Метод изготовления корпуса и заглушки	Горяче-объемная штамповка
Присоединительная резьба	Трубная цилиндрическая резьба согласно ГОСТ 6357-81, класс точности «В»
Материал фильтрующего картриджа	Нержавеющая сталь 12Х18Н9Т по ГОСТ 3826
Тонкость фильтрации, мкм	100
Номинальное давление, МПа (кгс/см ²)	1,6 (16); 2,5 (25)
Кэфф. фильтрования по ГОСТ Р 50553	0,99
Температура рабочей среды, °С	-60 ÷ + 80
Материал уплотнения крышки	Фторопласт (PTFE)
Соответствие таблице фигур СТ ЦКБА 036-2017	46Б5фт
Установочное положение фильтра на трубопроводе	По стрелке на корпусе согласно направлению потока транспортируемой среды
Средний полный срок службы, лет	10 лет
Дополнительное оснащение	Магнит ферритовый ГОСТ 24936

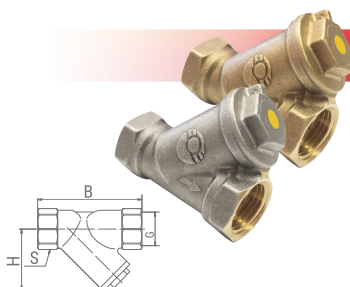
ФИЛЬТР СЕТЧАТЫЙ УГЛОВОЙ ДЛЯ ГАЗА, ВР/ВР, 46Б5фт, VF193

Артикул	DN, мм	Размер G	В, мм	Н, мм	S, мм	Кол-во в уп., шт	Вес, кг
VF.193.L00.012; VF.193.LNO.012	15	1/2"	60	40	25	120/30	0,164
VF.193.L00.034; VF.193.LNO.034	20	3/4"	70	51	32	64/16	0,253
VF.193.L00.100; VF.193.LNO.100	25	1"	75	51	38	40/10	0,312

NEW**ЗАПОРНАЯ АРМАТУРА И ФИЛЬТРЫ СЕРИИ PREMIUM****PREMIUM**

Краны шаровые муфтовые латунные на номинальное давление PN 2,5 МПа (25 кгс/см²), PN 4,0 МПа (40 кгс/см²) и PN 6,3 МПа (63 кгс/см²), условного прохода (номинального диаметра) от DN 15 до DN 50 (далее по тексту краны), предназначенные для применения в качестве запорной арматуры в составе водопроводов хозяйственно-питьевого назначения, горячей воды, пара, сжатого воздуха и в технологических трубопроводах, транспортирующих жидкости, неагрессивные к материалам крана. Краны изготавливаются по ТУ 28.29.12-004-5984358-2021.

Основные характеристики запорной арматуры серии Premium

Материал корпуса	Латунь ЛС59-1 по ГОСТ 15527-2004
Метод изготовления корпуса	Горяче - объемная штамповка с последующей механической обработкой, гальваническое покрытие никель/хром
Материал шарового затвора	Латунь ЛС59-1 по ГОСТ 15527-2004 (ГОШ) с покрытием Н9.Х.6
Метод изготовления шарового затвора	Горяче - объемная штамповка с последующей механической обработкой
Материал ручки	Алюминий марки АК9М2 ГОСТ 1583-93 с покрытием эпоксиполиэфирной порошковой композицией красного цвета
Метод изготовления ручки	Литье под давлением
Материал уплотнений шара и штока	Фторопласт (PTFE)
Номинальное давление, МПа (кгс/см ²)	6,3(63) - DN15 4,0(40) - DN20, 25, 32 2,5(25) - DN40, 50 по ГОСТ 26349
Пробное давление Мпа (кгс/см ²)	9,5(95) - DN15 6,7(67) - DN20, 25, 32 3,8(38) - DN40, 50 по ГОСТ 356
Рабочая среда	Холодная, горячая вода, пар
Температура рабочей среды, °С	-20: +150
Класс по эффективному диаметру	Полнопроходной по ГОСТ 21345
Класс герметичности затвора	"А" по ГОСТ 9544-2015
Присоединительная резьба	Трубная цилиндрическая согласно ГОСТ 6357-81, класс точности "В"
Соответствие таблице фигур СТ ЦКБА 036-2017	Н 11527фтМ-006ПС
Средний полный срок службы, лет	10 лет

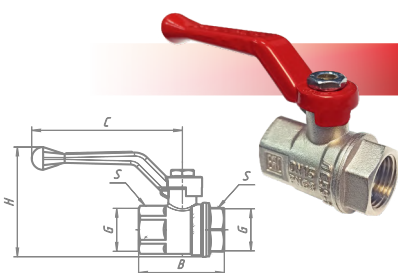
КРАН ШАРОВОЙ УСИЛЕННЫЙ, РУЧКА-РЫЧАГ, ВР-ВР, Н 11527фт1М-006ПС, VF.214

Артикул	DN, мм	Размер G	B, мм	H, мм	C, мм	S, мм	Кол-во в уп., шт.	Вес, кг
VF.214.NR1.012.PR	15	1/2"	51	62,6	86	25	56/14	0,195
VF.214.NR1.034.PR	20	3/4"	55	70	86	31	48/12	0,270
VF.214.NR2.100.PR	25	1"	64	81	99,5	38	32/8	0,460
VF.214.NR2.114.PR	32	1 1/4"	76	91	99,5	47	32/5	0,670
VF.214.NR3.112.PR	40	1 1/2"	88	120,5	132,5	54	8/2	1,050
VF.214.NR3.200.PR	50	2"	103	135,5	132,5	65	4/1	1,530

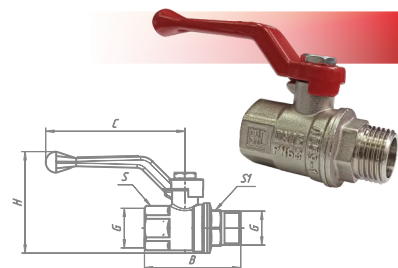
КРАН ШАРОВОЙ УСИЛЕННЫЙ, РУЧКА-РЫЧАГ, ВР-НР, Н 11527фт1М-006ПС, VF.215

Артикул	DN, мм	Размер G	B, мм	H, мм	C, мм	S, мм	S1, мм	Кол-во в уп., шт.	Вес, кг
VF.215.NR1.012.PR	15	1/2"	59,5	62,6	86	25	22	48/12	0,205
VF.215.NR1.034.PR	20	3/4"	65	70	86	31	27	40/10	0,290
VF.215.NR2.100.PR	25	1"	73	81	99,5	38	34	24/6	0,480
VF.215.NR2.114.PR	32	1 1/4"	88	91	99,5	47	45	16/4	0,700
VF.215.NR3.112.PR	40	1 1/2"	103,5	120,5	132,5	54	50	8/2	1,170
VF.215.NR3.200.PR	50	2"	116,5	135,5	132,5	65	65	4/1	1,700

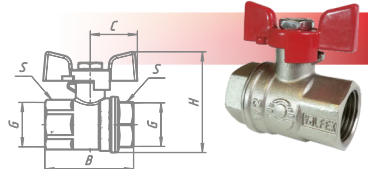
КРАН ШАРОВОЙ УСИЛЕННЫЙ, РУЧКА-БАБОЧКА, ВР-ВР, Н 11527фт1М-006ПС, VF.217

Артикул	DN, мм	Размер G	B, мм	H, мм	C, мм	S, мм	Кол-во в уп., шт.	Вес, кг
VF.217.NB1.012.PR	15	1/2"	51	55	26	25	80/20	0,168
VF.217.NB1.034.PR	20	3/4"	55	63	26	31	48/12	0,242
VF.217.NB2.100.PR	25	1"	64	79	35	38	36/9	0,460

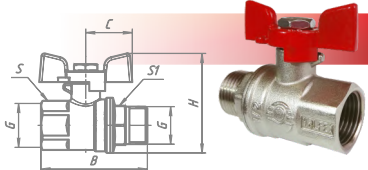
КРАН ШАРОВОЙ УСИЛЕННЫЙ, РУЧКА-БАБОЧКА, ВР-НР, Н 11527фт1М-006ПС, VF.218

Артикул	DN, мм	Размер G	B, мм	H, мм	C, мм	S, мм	S1, мм	Кол-во в уп., шт.	Вес, кг
VF.218.NB1.012.PR	15	1/2"	59,5	55	26	25	22	72/18	0,178
VF.218.NB1.034.PR	20	3/4"	65	63	26	31	27	40/10	0,256
VF.218.NB2.100.PR	25	1"	73	79	35	38	34	32/8	0,480

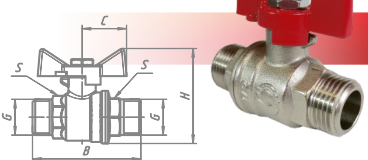
КРАН ШАРОВОЙ УСИЛЕННЫЙ, РУЧКА-БАБОЧКА, НР-НР, Н 11527фт1М-006ПС, VF.219

Артикул	DN, мм	Размер G	B, мм	H, мм	C, мм	S, мм	Кол-во в уп., шт.	Вес, кг
VF.219.NB1.012.PR	15	1/2"	63,5	55	26	22	72/18	0,180
VF.219.NB1.034.PR	20	3/4"	65	63	26	27	32/8	0,250

Краны шаровые с фильтром на номинальное давление PN 2,5 МПа (25кгс/см²), предназначены для установки в качестве запорной арматуры и предварительной очистки в системах: хозяйственно-питьевого водоснабжения (ХВС, ГВС), отопления, технологических трубопроводов, транспортирующих жидкости, неагрессивные к материалам крана-фильтра. Основное назначение – установка в узлах ХВС, ГВС квартир и общественных зданий. Краны изготавливаются по ТУ 28.29.12-004-5984358-2021.

Основные характеристики запорной арматуры серии Premium

Материал корпуса	Латунь ЛС59-1 по ГОСТ 15527-2004
Метод изготовления корпуса	Горяче - объемная штамповка с последующей механической обработкой, гальваническое покрытие никель/хром
Материал ручки	Алюминий марки АК9М2 ГОСТ 1583-93 с покрытием эпоксиполиэфирной порошковой композицией красного цвета
Метод изготовления ручки	Литье под давлением
Номинальное давление PN, Мпа (кгс/см ²)	2,5 (25) - DN15
Пробное давление Pnp, Мпа (кгс/см ²)	3,8(38) -DN15
Рабочая среда	Холодная, горячая вода, пар
Температура рабочей среды, °С	-20: +150
Класс герметичности затвора	"А" по ГОСТ 9544
Присоединительная резьба	1/2" ГОСТ 6357
Средний полный срок службы, лет	10 лет ГОСТ Р 27.002
Тип фильтра	Сетчатый, сменный
Класс по эффективному диаметру	Полнопроходной по ГОСТ 21345
Ремонтопригодность	Ремонтопригоден
Размер ячейки фильтроэлемента	200

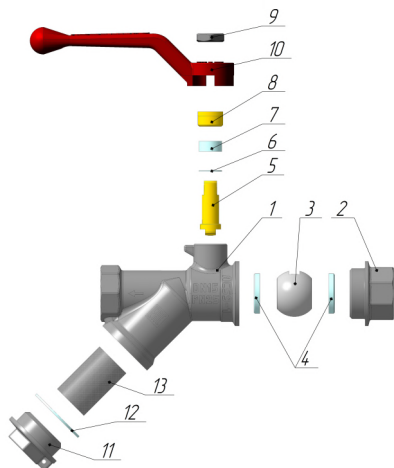

П/П	Наименование	Кол-во	Материал
1	Корпус фильтра внутренняя резьба	1	ЛС 59-1
2	Муфта фильтра внутренняя резьба	1	ЛС 59-1
3	Шар	1	ЛС 59-1
4	Седло	2	Ф4
5	Шпindel	1	ЛС 59-1
6	Прокладка фильтра	1	Ф4
7	Кольцо уплотнительное	1	Ф4
8	Гайка	1	ЛС 59-1
9	Гайка шестигранная низкая	1	DIN 439 DIN 936
10	Ручка-Бабочка/Ручка-Рычаг	1	Сплав АК9М2
11	Крышка	1	ЛС 59-1
12	Прокладка фильтра	1	Ф4
13	Фильтр сетчатый	1	12X18H9T

Схема установки фильтра

КРАН ШАРОВОЙ С ФИЛЬТРОМ, РУЧКА-РЫЧАГ, ВР-ВР, VF. 292

Артикул	DN, мм	Размер G	B, мм	H, мм	C, мм	S, мм	S1, мм	Кол-во в уп., шт	Вес, кг
VF.292.NR1.012.PR	15	1/2"	81	89	86	25	19	28/7	0,288

КРАН ШАРОВОЙ С ФИЛЬТРОМ, РУЧКА-БАБОЧКА, ВР-ВР, VF. 293

Артикул	DN, мм	Размер G	B, мм	H, мм	C, мм	S, мм	S1, мм	Кол-во в уп., шт	Вес, кг
VF.293.NB1.012.PR	15	1/2"	81	82	26	25	19	28/7	0,275

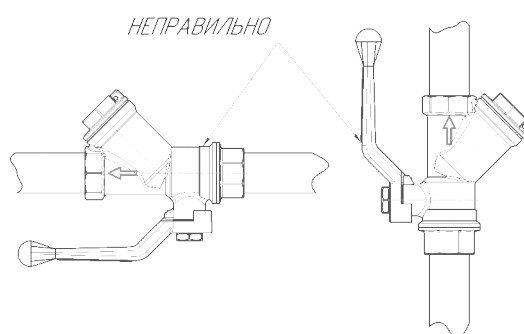
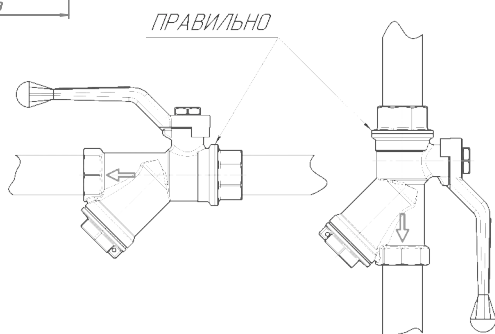

Краны шаровые муфтовые латунные с накидной гайкой на номинальное давление PN 4,0 МПа (40 кгс/см²), PN 5,0 МПа (50 кгс/см²) и PN 6,3 МПа (63 кгс/см²), условного прохода (номинального диаметра) от DN 15 до DN 20 (далее по тексту краны), предназначенные для применения в качестве запорной арматуры в составе водопроводов хозяйственно-питьевого назначения, горячей воды, пара, сжатого воздуха и в технологических трубопроводах, транспортирующих жидкости, неагрессивные к материалам крана.

Краны изготавливаются по ТУ 28.29.12-005-5984358-2021

Основные характеристики запорной арматуры для воды

Назначение	Для хозяйственно-питьевого, горячего водоснабжения, отопления, пара, воздуха
Материал корпуса	Латунь ЛС59-1 по ГОСТ 15527-2004
Метод изготовления корпуса	Горяче - объемная штамповка с последующей механической обработкой, гальваническое покрытие никель/хром
Материал шарового затвора	Горяче - объемная штамповка с последующей механической обработкой
Материал ручки	Алюминий марки АК9М2 ГОСТ 1583-93 с покрытием эпоксиполиэфирной порошковой композицией красного цвета
Метод изготовления ручки	Литье под давлением
Материал уплотнения шара и штока	Фторопласт (PTFE)
Номинальное давление, Мпа (кгс/см ²)	6,3 (63) - DN15 5,0 (50) - DN15 4,0 (40) - DN20
Пробное давление, Мпа (кгс/см ²)	9,5 (95) - DN15 7,6 (76) - DN15 6,7 (67) - DN20, 25
Рабочая среда	Холодная, горячая вода, пар
Температура рабочей среды, °С	-20: +150
Класс по эффективному диаметру	Полнопроходной
Класс герметичности затвора	"А" по ГОСТ 9544-2015
Присоединительная резьба	1/2"; 3/4"; 1"
Соответствие таблице фигур СТ ЦКБА 036-2017	Н 11Б27фТМ-008ПС, Н 11Б27фТМ-007ПС
Средний полный срок службы, лет	10 лет

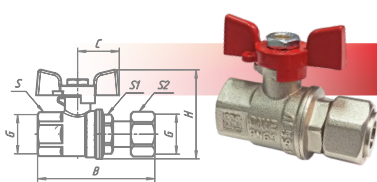

КРАН ШАРОВОЙ С НАКИДНОЙ ГАЙКОЙ, РУЧКА-БАБОЧКА, ВР/НР, Н 11Б27фТМ-008ПС, VF.241

Артикул	DN, мм	Размер G	B, мм	H, мм	C, мм	S, мм	S1, мм	S2, мм	Кол-во в уп., шт	Вес, кг
VF.241.NB1.012.PR	15	1/2"	76	55,5	26	25	22	25	60/15	0,215
VF.241.NB1.034.PR	20	3/4"	80,5	63	26	31	27	30	40/10	0,310

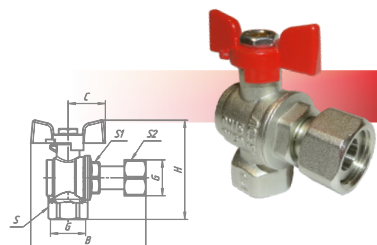

КРАН ШАРОВОЙ УГЛОВОЙ С РАЗЪЕМНЫМ СОЕДИНИТЕЛЕМ, РУЧКА-БАБОЧКА, ВР/НР, Н 11Б27фТМ-008ПС, VF.266

Артикул	DN, мм	Размер G	B, мм	H, мм	C, мм	S, мм	S1, мм	S2, мм	Кол-во в уп., шт	Вес, кг
VF.266.NB1.012.PR	15	1/2"	77	69	26	25	22	25	60/15	0,235
VF.266.NB1.034.PR	20	3/4"	78	79	26	31	27	30	40/10	0,325

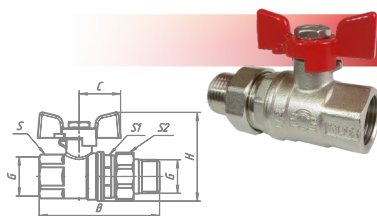

КРАН ШАРОВОЙ С РАЗЪЕМНЫМ СОЕДИНИТЕЛЕМ, РУЧКА-БАБОЧКА, ВР/НР, Н 11Б27фТМ-007ПС, VF.227

Артикул	DN, мм	Размер G	B, мм	H, мм	C, мм	S, мм	S1, мм	S2, мм	Кол-во в уп., шт	Вес, кг
VF.227.NB1.012.PR	15	1/2"	75,5	55	26	25	27	30	60/15	0,235
VF.227.NB1.034.PR	20	3/4"	85	63	26	31	34	36	40/10	0,340
VF.227.NB2.100.PR	25	1"	95	79	35	38	43	45	32/8	0,600

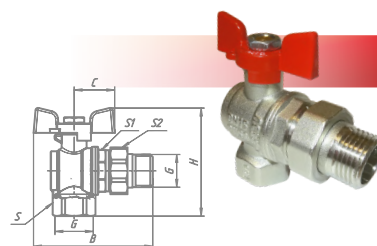

КРАН ШАРОВОЙ УГЛОВОЙ С РАЗЪЕМНЫМ СОЕДИНИТЕЛЕМ, РУЧКА-БАБОЧКА, ВР/НР, Н 11Б27фТМ-007ПС, VF.269

Артикул	DN, мм	Размер G	B, мм	H, мм	C, мм	S, мм	S1, мм	S2, мм	Кол-во в уп., шт	Вес, кг
VF.269.NB1.012.PR	15	1/2"	76,5	69,5	26	25	27	30	60/15	0,255
VF.269.NB1.034.PR	20	3/4"	83	79	26	31	34	36	40/10	0,360



Краны шаровые муфтовые латунные на номинальное давление PN 4,0 МПа (40 кгс/см²), PN 2,5 МПа (25 кгс/см²) и PN 1,6 МПа (16 кгс/см²), условного прохода (номинального диаметра) от DN 15 до DN 50 (далее по тексту краны), предназначенные для применения в качестве запорной арматуры в трубопроводах низкого (до 0,005 МПа) и среднего давления (до 0,3 МПа) систем газоснабжения, как природным, так и сжиженным углеводородным газом (СУГ) -т/ф 11Б27фТМ.

Краны изготавливаются по ТУ 28.14.13.130-001-21079000-2018 и соответствует требованиям СТО ГАЗПРОМ ГАЗОРАСПРЕДЕЛЕНИЕ 2.4-1.1-2019



Основные характеристики запорной арматуры серии ГАЗСЕРТ

Материал корпуса	Латунь ЛС59-1 по ГОСТ 15527-2004
Метод изготовления корпуса	Горяче - объемная штамповка с последующей механической обработкой, гальваническое покрытие никель/хром
Материал шарового затвора	Горяче - объемная штамповка с последующей механической обработкой
Материал ручки	Алюминий марки АК9М2 ГОСТ 1583-93 с покрытием эпоксиполиэфирной порошковой композицией желтого цвета
Метод изготовления ручки	Литье под давлением
Материал уплотнения шара и штока	Фторопласт (PTFE)
Номинальное давление, Мпа (кгс/см ²)	1,6(16) - DN15, 20 4,0(40) - DN15, 20, 25, 32 2,5(25) - DN40, 50 по ГОСТ 26349
Пробное давление для воды Мпа (кгс/см ²)	2,4(24) - DN15, 20 6,7(67) - DN15, 20, 25, 32 3,8(38) - DN40, 50 по ГОСТ 356
Рабочая среда	Природный газ, углеводороды, вода, пар
Температура рабочей среды, °C	-60: +80
Класс по эффективному диаметру	Полнопроходной по ГОСТ 21345
Класс герметичности затвора	"А" по ГОСТ 9544-2015
Присоединительная резьба	Трубная цилиндрическая согласно ГОСТ 6357-81, класс точности «В»
Соответствие таблице фигур СТ ЦКБА 036-2017	Н 11Б27фТМ-005ПС
Средний полный срок службы, лет	10 лет

КРАН ШАРОВОЙ ДЛЯ ГАЗА, РУЧКА-РЫЧАГ, ВР-ВР, 11Б27фТМ-005ПС, VF.271

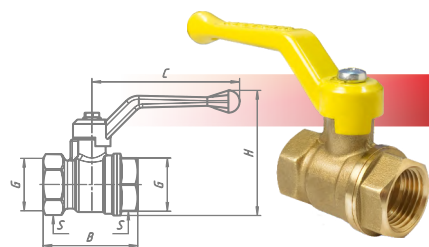

Артикул	DN, мм	Размер G	B, мм	H, мм	C, мм	S, мм	S1, мм	Кол-во в уп., шт	Вес, кг
VF.271.LR3.012GP	15	1/2"	50,5 ^{+1,5}	66 ^{+1,5}	86 ^{+1,5}	25 ^{+0,3}	25 ^{+0,3}	56/14	180max
VF.271.LR3.034GP	20	3/4"	55 ^{+1,5}	73 ^{+1,5}	86 ^{+1,5}	31 ^{+0,3}	31 ^{+0,3}	48/12	250max
VF.271.LR3.100GP	25	1"	63 ^{+1,5}	85,5 ^{+1,5}	99,5 ^{+1,5}	38 ^{+0,3}	38 ^{+0,3}	32/8	430max
VF.271.LR3.114GP	32	1 1/4"	74,5 ^{+1,5}	95,5 ^{+1,5}	99,5 ^{+1,5}	46 ^{+0,3}	48 ^{+0,3}	20/5	620max
VF.271.LR3.112GP	40	1 1/2"	86,5 ^{+1,5}	124,5 ^{+1,5}	132,5 ^{+1,5}	54 ^{+0,5}	54 ^{+0,5}	8/2	1000max
VF.271.LR3.200GP	50	2"	103 ^{+1,5}	142 ^{+1,5}	132,5 ^{+1,5}	65 ^{+0,5}	65 ^{+0,5}	4/1	1530max

КРАН ШАРОВОЙ ДЛЯ ГАЗА, РУЧКА-РЫЧАГ, ВР-НР, 11Б27фТМ-005ПС, VF.272

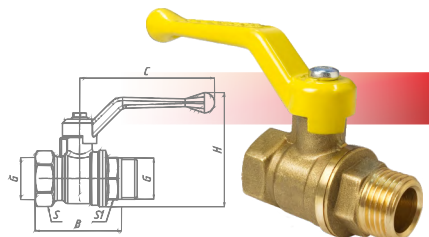

Артикул	DN, мм	Размер G	B, мм	H, мм	C, мм	S, мм	S1, мм	Кол-во в уп., шт	Вес, кг
VF.272.LR3.012GP	15	1/2"	59 ^{+1,5}	66 ^{+1,5}	86 ^{+1,5}	25 ^{+0,3}	22 ^{+0,3}	48/12	190max
VF.272.LR3.034GP	20	3/4"	65 ^{+1,5}	73 ^{+1,5}	86 ^{+1,5}	31 ^{+0,3}	27 ^{+0,3}	40/10	270max
VF.272.LR3.100GP	25	1"	72 ^{+1,5}	85,5 ^{+1,5}	99,5 ^{+1,5}	38 ^{+0,3}	34 ^{+0,3}	24/6	450max
VF.272.LR3.114GP	32	1 1/4"	86,5 ^{+1,5}	95,5 ^{+1,5}	99,5 ^{+1,5}	46 ^{+0,3}	45 ^{+0,3}	16/4	650max
VF.272.LR3.112GP	40	1 1/2"	102 ^{+1,5}	124,5 ^{+1,5}	132,5 ^{+1,5}	54 ^{+0,5}	50 ^{+0,5}	8/2	1120max
VF.272.LR3.200GP	50	2"	116 ^{+1,5}	142 ^{+1,5}	132,5 ^{+1,5}	65 ^{+0,5}	65 ^{+0,5}	4/1	1700max

КРАН ШАРОВОЙ ДЛЯ ГАЗА, РУЧКА-БАБОЧКА, ВР-ВР, 11Б27фТМ-005ПС, VF.277

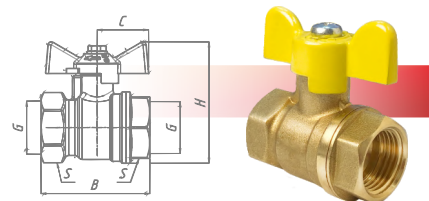

Артикул	DN, мм	Размер G	B, мм	H, мм	C, мм	S, мм	S1, мм	Кол-во в уп., шт	Вес, кг
VF.277.LB3.012GP	15	1/2"	50,5 ^{+1,5}	55 ^{+1,5}	26 ^{+1,5}	25 ^{+0,3}	25 ^{+0,3}	68/17	170max
VF.277.LB3.034GP	20	3/4"	55 ^{+1,5}	61,5 ^{+1,5}	26 ^{+1,5}	31 ^{+0,3}	31 ^{+0,3}	48/12	240max
VF.277.LB3.100GP	25	1"	63 ^{+1,5}	78,5 ^{+1,5}	35 ^{+1,5}	38 ^{+0,3}	38 ^{+0,3}	36/9	420max
VF.277.LB3.114GP	32	1 1/4"	74,5 ^{+1,5}	88,5 ^{+1,5}	35 ^{+1,5}	46 ^{+0,3}	48 ^{+0,3}	20/5	610max

КРАН ШАРОВОЙ ДЛЯ ГАЗА, РУЧКА-БАБОЧКА, ВР-НР, 11Б27фТМ-005ПС, VF.278

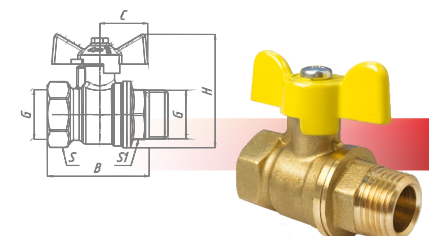

Артикул	DN, мм	Размер G	B, мм	H, мм	C, мм	S, мм	S1, мм	Кол-во в уп., шт	Вес, кг
VF.278.LB3.012GP	15	1/2"	59 ^{+1,5}	55 ^{+1,5}	26 ^{+1,5}	25 ^{+0,3}	22 ^{+0,3}	60/15	180max
VF.278.LB3.034GP	20	3/4"	65 ^{+1,5}	61,5 ^{+1,5}	26 ^{+1,5}	31 ^{+0,3}	27 ^{+0,3}	40/10	260max
VF.278.LB3.100GP	25	1"	72 ^{+1,5}	78,5 ^{+1,5}	35 ^{+1,5}	38 ^{+0,3}	34 ^{+0,3}	32/8	440max
VF.278.LB3.114GP	32	1 1/4"	86,5 ^{+1,5}	88,5 ^{+1,5}	35 ^{+1,5}	48 ^{+0,3}	45 ^{+0,3}	20/5	640max

КРАН ШАРОВОЙ ДЛЯ ГАЗА, РУЧКА-БАБОЧКА, НР-НР, 11Б27фТМ-005ПС, VF.279

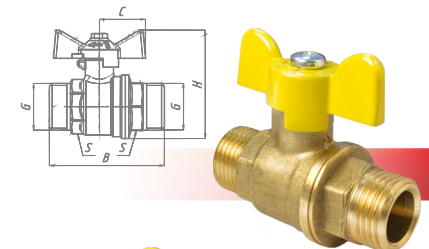

Артикул	DN, мм	Размер G	B, мм	H, мм	C, мм	S, мм	S1, мм	Кол-во в уп., шт	Вес, кг
VF.279.LB3.012GP	15	1/2"	63 ^{+1,5}	55 ^{+1,5}	26 ^{+1,5}	22 ^{+0,3}	22 ^{+0,3}	60/15	180max
VF.279.LB3.034GP	20	3/4"	65 ^{+1,5}	61,5 ^{+1,5}	26 ^{+1,5}	27 ^{+0,3}	27 ^{+0,3}	32/8	240max

КРАН ШАРОВОЙ ДЛЯ ГАЗА, РУЧКА-РЫЧАГ, НР-НР, 11Б27фТМ-005ПС, VF.270

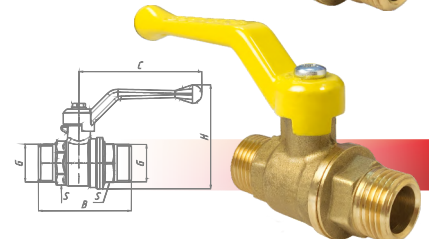

Артикул	DN, мм	Размер G	B, мм	H, мм	C, мм	S, мм	S1, мм	Кол-во в уп., шт	Вес, кг
VF.270.LR3.012GP	15	1/2"	63 ^{+1,5}	66 ^{+1,5}	86 ^{+1,5}	22 ^{+0,3}	22 ^{+0,3}	48/12	195max
VF.270.LR3.034GP	20	3/4"	65 ^{+1,5}	73 ^{+1,5}	86 ^{+1,5}	27 ^{+0,3}	27 ^{+0,3}	30/8	250max

ДЛЯ ЗАМЕТОК



РЕЗЬБОВЫЕ ФИТИНГИ

МУФТА СОЕДИНИТЕЛЬНАЯ, ВР/ВР

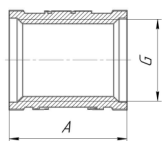

Артикул	Размер G	Размер А, мм	Кол-во в уп., шт	Вес, кг
VF.170.L.012	1/2"	30	180/10	0,040
VF.170.L.034	3/4"	30	110/10	0,057
VF.170.L.100	1"	33	80/10	0,083
VF.170.L.114	1 1/4"	40	40/10	0,150
VF.170.L.112	1 1/2"	52	40/10*	0,241
VF.170.L.200	2"	60	10/10*	0,345

НИПЕЛЬ, НР/НР

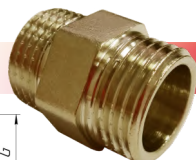
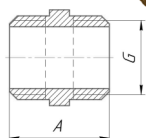

Артикул	Размер G	Размер А, мм	Кол-во в уп., шт	Вес, кг
VF.582.L.012	1/2"	29	300/10	0,036
VF.582.L.034	3/4"	28	200/10	0,043
VF.582.L.100	1"	34	100/10	0,078
VF.582.L.114	1 1/4"	37	80/10*	0,112
VF.582.L.112	1 1/2"	40	40/10*	0,145
VF.582.L.200	2"	43	10/5*	0,208

ТРОЙНИК, ВР/ВР/ВР

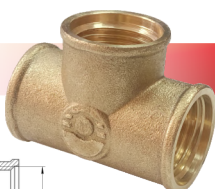
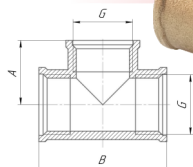

Артикул	Размер G	Размер А, мм	Размер В, мм	Кол-во в уп., шт	Вес, кг
VF.130.L.012	1/2"	22,5	45	100/10	0,073
VF.130.L.034	3/4"	26	52	50/10	0,107
VF.130.L.100	1"	35	70	25/5	0,211

УГОЛЬНИК, ВР/ВР

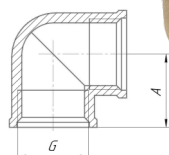

Артикул	Размер G	Размер А, мм	Кол-во в уп., шт	Вес, кг
VF.090.L.012	1/2"	22	120/10	0,056
VF.090.L.034	3/4"	29	70/10	0,093
VF.090.L.100	1"	37	35/5	0,169

МУФТА ПЕРЕХОДНАЯ, ВР/ВР

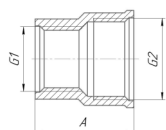

Артикул	Размер G1	Размер G2	Размер А, мм	Кол-во в уп., шт	Вес, кг
VF.240.L.012.038	3/8"	1/2"	28	200/10	0,03
VF.240.L.034.012	1/2"	3/4"	32	120/10	0,047
VF.240.L.100.012	1/2"	1"	34	100/10	0,073
VF.240.L.100.034	3/4"	1"	33	80/10	0,084
VF.240.L.114.012	1/2"	1 1/4"	37	80/10	0,112
VF.240.L.114.034	3/4"	1 1/4"	39	64/8*	0,140
VF.240.L.114.100	1"	1 1/4"	41	56/8*	0,136
VF.240.L.112.114	1 1/4"	1 1/2"	43	48/8*	0,180
VF.240.L.200.100	1"	2"	47	40/8*	0,233
VF.240.L.200.114	1 1/4"	2"	47	32/8*	0,268
VF.240.L.200.112	1 1/2"	2"	47	24/8*	0,270

ЗАГЛУШКА РЕЗЬБОВАЯ, ВР

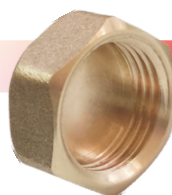
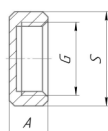

Артикул	Размер G	Размер А, мм	Размер S, мм	Кол-во в уп., шт	Вес, кг
VF.590.L.012	1/2"	11	24	440/10	0,021
VF.590.L.034	3/4"	13	30	280/10	0,035
VF.590.L.100	1"	15	36	180/10	0,051
VF.590.L.114	1 1/4"	19	46	160/10*	0,096
VF.590.L.112	1 1/2"	22	53	140/10*	0,150
VF.590.L.200	2"	23,5	67	120/10*	0,217

* Вложение может измениться

РЕЗЬБОВЫЕ ФИТИНГИ

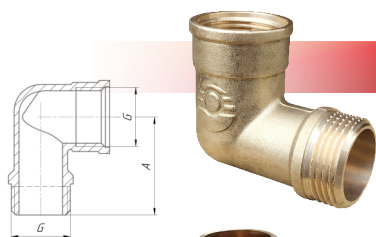

УГОЛЬНИК, ВР/НР

Артикул	Размер G	Размер А, мм	Кол-во в уп., шт	Вес, кг
VF.092.L.012	1/2"	34,75	120/10	0,057
VF.092.L.034	3/4"	42,5	60/10	0,095
VF.092.L.100	1"	52	35/5	0,179

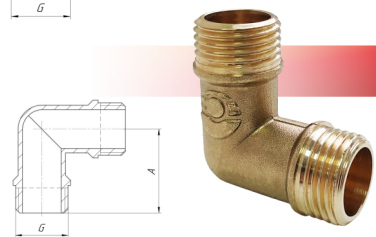

УГОЛЬНИК, НР/НР

Артикул	Размер G	Размер А, мм	Кол-во в уп., шт	Вес, кг
VF.093.L.012	1/2"	33,5	120/10	0,055
VF.093.L.034	3/4"	41,5	60/10	0,115
VF.093.L.100	1"	53	35/5	0,185

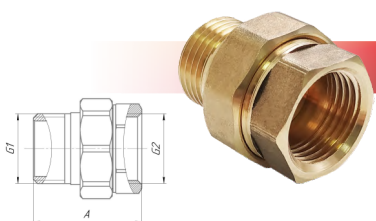

СГОН РАЗЪЕМНЫЙ, ВР/НР

Артикул	Размер G1	Размер G2	Размер А, мм	Кол-во в уп., шт	Вес, кг
VF.340.L.012	1/2"	1/2"	37	140/10	0,08
VF.340.L.034	3/4"	3/4"	42	70/10	0,113
VF.340.L.100	1"	1"	49	40/5	0,205

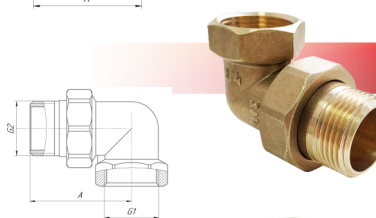

СГОН РАЗЪЕМНЫЙ УГЛОВОЙ, ВР/НР

Артикул	Размер G1	Размер G2	Размер А, мм	Кол-во в уп., шт	Вес, гр
VF.098.L.012	1/2"	1/2"	43	90/10	0,101
VF.098.L.034	3/4"	3/4"	50	50/10	0,164
VF.098.L.100	1"	1"	58	25/5	0,255

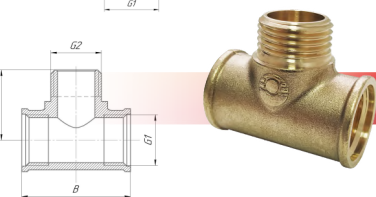

ТРОЙНИК С ПЕРЕХОДОМ НА НАРУЖНУЮ РЕЗЬБУ, ВР/НР/ВР

Артикул	Размер G1	Размер G2	Размер А, мм	Размер В, мм	Кол-во в уп., шт	Вес, кг
VF.132.L.012	1/2"	1/2"	27	45	100/10	0,081
VF.132.L.034	3/4"	3/4"	35	51	50/10	0,117

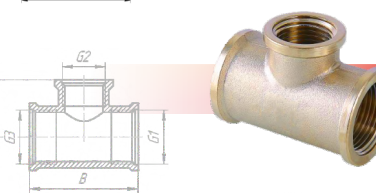

ТРОЙНИК ПЕРЕХОДНОЙ ВР

Артикул	Размер G1	Размер G2	Размер G3	Размер А, мм	Размер В, мм	Кол-во в уп., шт	Вес, кг
VF.750.L034	3/4"	1/2"	3/4"	28	53	60/10	118

NEW

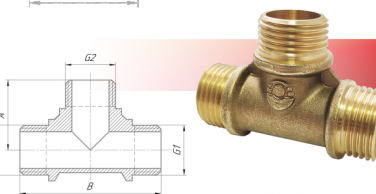

ТРОЙНИК, НР

Артикул	Размер G1	Размер G2	Размер G3	Размер А, мм	Размер В, мм	Кол-во в уп., шт	Вес, кг
VF.131.L.012	1/2"	1/2"	1/2"	29,5	59	90/10	0,077
VF.131.L.034	3/4"	3/4"	3/4"	32	61	70/10*	0,101

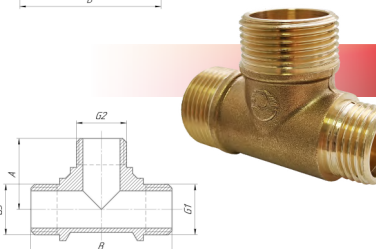

ТРОЙНИК ПЕРЕХОДНОЙ, НР

Артикул	Размер G1	Размер G2	Размер G3	Размер А, мм	Размер В, мм	Кол-во в уп., шт	Вес, кг
VF.131.L.034	3/4"	3/4"	1/2"	32,5	61,5	70/10	0,105

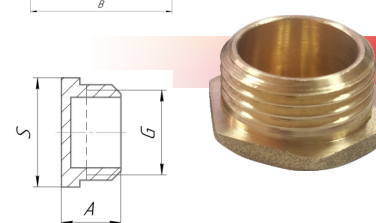

ПРОБКА РЕЗЬБОВАЯ, НР

Артикул	Размер G	Размер А, мм	Размер S, мм	Кол-во в уп., шт	Вес, кг
VF.583.L.012	1/2"	13	24	450/10	0,02
VF.583.L.034	3/4"	14	30	320/10	0,033
VF.583.L.100	1"	19	36	180/10	0,066
VF.583.L.114	1 1/4"	21,5	46	90/10*	0,102
VF.583.L.112	1 1/2"	24	53	60/10*	0,150
VF.583.L.200	2"	26	66	40/10*	0,245

* Вложение может измениться

НИППЕЛЬ ПЕРЕХОДНОЙ, НР/НР

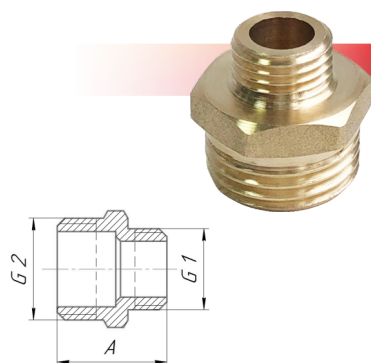

Артикул	Размер G1	Размер G2	Размер А, мм	Кол-во в уп., шт	Вес, гр
VF.580.L.038.014	1/4"	3/8"	20,5	500/10	0,014
VF.580.L.012.014	1/4"	1/2"	21,5	400/10	0,022
VF.580.L.012.038	3/8"	1/2"	22,5	400/10	0,024
VF.580.L.034.012	1/2"	3/4"	25,5	220/10	0,036
VF.580.L.100.012	1/2"	1"	31,5	130/10	0,069
VF.580.L.100.034	3/4"	1"	33,5	110/10	0,072
VF.580.L.114.012	1/2"	1 1/4"	35	100/10*	0,121
VF.580.L.114.034	3/4"	1 1/4"	35	90/10*	0,122
VF.580.L.114.100	1"	1 1/4"	37	80/10*	0,130
VF.580.L.112.012	1/2"	1 1/2"	38	50/5*	0,147
VF.580.L.112.034	3/4"	1 1/2"	38	60/10*	0,153
VF.580.L.112.100	1"	1 1/2"	40	50/5*	0,155
VF.580.L.112.114	1 1/4"	1 1/2"	40	40/10*	0,163
VF.580.L.200.012	1/2"	2"	38	30/10*	0,218
VF.580.L.200.034	3/4"	2"	38	30/10*	0,220
VF.580.L.200.100	1"	2"	40	20/10*	0,228
VF.580.L.200.114	1 1/4"	2"	40	20/10*	0,225
VF.580.L.200.112	1 1/2"	2"	43	20/10*	0,235

ПЕРЕХОДНИК, ВР/НР

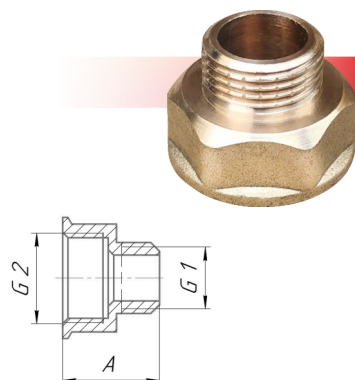

Артикул	Размер G1	Размер G2	Размер А, мм	Кол-во в уп., шт	Вес, гр
VF.592.L.038.014	1/4"	3/8"	18	480/10	0,017
VF.592.L.012.014	1/4"	1/2"	18	400/10	0,024
VF.592.L.012.038	3/8"	1/2"	18	350/10	0,022
VF.592.L.034.012	1/2"	3/4"	26	170/10	0,054
VF.592.L.100.012	1/2"	1"	26,5	140/10	0,067
VF.592.L.100.034	3/4"	1"	27	130/10	0,071
VF.592.L.114.012	1/2"	1 1/4"	31	120/10*	0,118
VF.592.L.114.034	3/4"	1 1/4"	31	110/10*	0,120
VF.592.L.114.100	1"	1 1/4"	33	100/10*	0,128

ФУТОРКА, НР/ВР

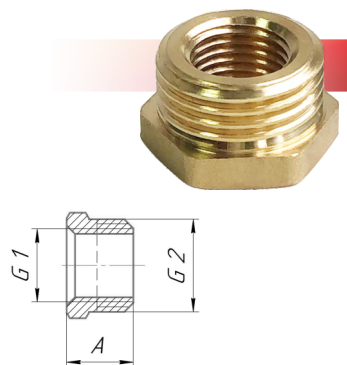

Артикул	Размер G1	Размер G2	Размер А, мм	Кол-во в уп., шт	Вес, кг
VF.581.L.038.014	1/4"	3/8"	12	700/10	0,008
VF.581.L.012.014	1/4"	1/2"	13,5	450/10	0,024
VF.581.L.012.038	3/8"	1/2"	13,5	450/10	0,015
VF.581.L.034.012	1/2"	3/4"	13,5	350/10	0,025
VF.581.L.100.012	1/2"	1"	18	180/10	0,077
VF.581.L.100.034	3/4"	1"	18	180/10	0,048
VF.581.L.114.012	1/2"	1 1/4"	20	160/10*	0,148
VF.581.L.114.034	3/4"	1 1/4"	20	160/10*	0,152
VF.581.L.114.100	1"	1 1/4"	20	150/10*	0,103
VF.581.L.112.012	1/2"	1 1/2"	23,5	140/10*	0,204
VF.581.L.112.034	3/4"	1 1/2"	23,5	140/10*	0,211
VF.581.L.112.100	1"	1 1/2"	23,5	130/10*	0,204
VF.581.L.112.114	1 1/4"	1 1/2"	23,5	120/10*	0,107
VF.581.L.200.012	1/2"	2"	24	110/10*	0,273
VF.581.L.200.034	3/4"	2"	24	100/10*	0,280
VF.581.L.200.100	1"	2"	24	90/10*	0,287
VF.581.L.200.114	1 1/4"	2"	24	90/10*	0,301
VF.581.L.200.112	1 1/2"	2"	24	90/10*	0,222

КОНТРГАЙКА, ВР

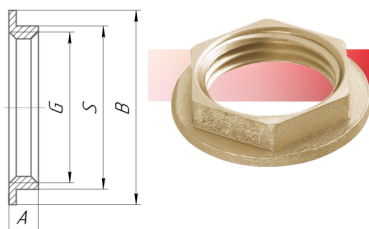

Артикул	Размер G	Размер А, мм	Размер В, мм	Размер S, мм	Кол-во в уп., шт	Вес, кг
VF.655.L.012	1/2"	6,5	29,5	23	600/10	0,013
VF.655.L.034	3/4"	6,5	37,8	30	400/10	0,021
VF.655.L.100	1"	6,5	42,8	36	350/10	0,018

РЕЗЬБОВЫЕ ФИТИНГИ

МУФТА СОЕДИНИТЕЛЬНАЯ НИКЕЛИРОВАННАЯ, ВР/ВР

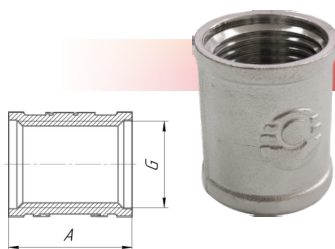

Артикул	Размер G	Размер А, мм	Кол-во в уп., шт	Вес, кг
VF.170.N.012	1/2"	30	180/10	0,040
VF.170.N.034	3/4"	30	110/10	0,057
VF.170.N.100	1"	33	80/10	0,083
VF.170.N.114	1 1/4"	40	40/10	0,150
VF.170.N.112	1 1/2"	52	40/10*	0,241
VF.170.N.200	2"	60	10/10*	0,345

НИППЕЛЬ НИКЕЛИРОВАННЫЙ, НР/НР

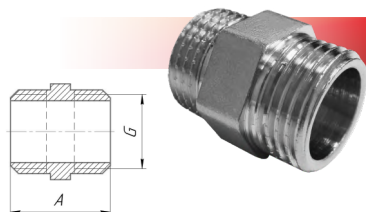

Артикул	Размер G	Размер А, мм	Кол-во в уп., шт	Вес, кг
VF.582.N.012	1/2"	29	300/10	0,036
VF.582.N.034	3/4"	28	200/10	0,043
VF.582.N.100	1"	34	100/10	0,078
VF.582.N.114	1 1/4"	37	80/10*	0,112
VF.582.N.112	1 1/2"	40	40/10*	0,145
VF.582.N.200	2"	43	10/5*	0,208

ТРОЙНИК НИКЕЛИРОВАННЫЙ, ВР/ВР/ВР

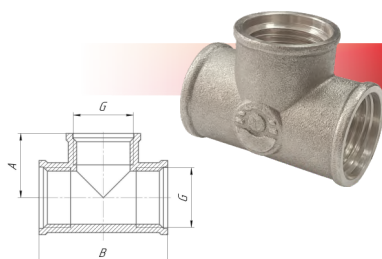

Артикул	Размер G	Размер А, мм	Размер В, мм	Кол-во в уп., шт	Вес, кг
VF.130.N.012	1/2"	22,5	45	100/10	0,073
VF.130.N.034	3/4"	26	52	50/10	0,107
VF.130.N.100	1"	35	70	25/5	0,211

УГОЛЬНИК НИКЕЛИРОВАННЫЙ, ВР/ВР

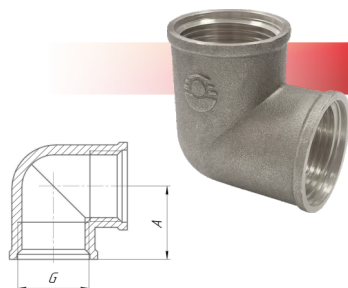

Артикул	Размер G	Размер А, мм	Кол-во в уп., шт	Вес, кг
VF.090.N.012	1/2"	22	120/10	0,056
VF.090.N.034	3/4"	29	70/10	0,093
VF.090.N.100	1"	37	35/5	0,169

МУФТА ПЕРЕХОДНАЯ НИКЕЛИРОВАННАЯ, ВР/ВР

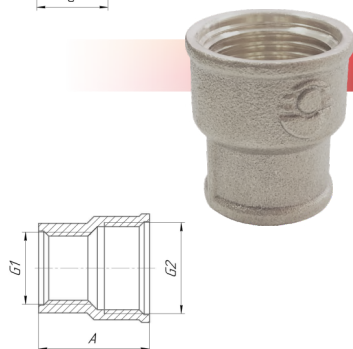

Артикул	Размер G1	Размер G2	Размер А, мм	Кол-во в уп., шт	Вес, кг
VF.240.N.012.038	3/8"	1/2"	28	200/10	0,03
VF.240.N.034.012	1/2"	3/4"	32	120/10	0,047
VF.240.N.100.012	1/2"	1"	34	100/10	0,073
VF.240.N.100.034	3/4"	1"	33	80/10	0,084
VF.240.N.114.012	1/2"	1 1/4"	37	70/8*	0,112
VF.240.N.114.034	3/4"	1 1/4"	39	64/8*	0,140
VF.240.N.114.100	1"	1 1/4"	41	56/8*	0,136
VF.240.N.112.114	1 1/4"	1 1/2"	43	48/8*	0,180
VF.240.N.200.100	1"	2"	47	40/8*	0,233
VF.240.N.200.114	1 1/4"	2"	47	32/8*	0,268
VF.240.N.200.112	1 1/2"	2"	47	24/8*	0,270

ЗАГЛУШКА РЕЗЬБОВАЯ НИКЕЛИРОВАННАЯ, ВР

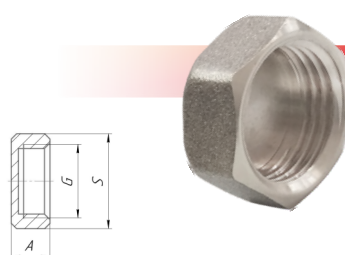

Артикул	Размер G	Размер А, мм	Размер S, мм	Кол-во в уп., шт	Вес, кг
VF.590.N.012	1/2"	11	24	440/10	0,021
VF.590.N.034	3/4"	13	30	280/10	0,035
VF.590.N.100	1"	15	36	180/10	0,051
VF.590.N.114	1 1/4"	19	46	160/10*	0,096
VF.590.N.112	1 1/2"	22	53	140/10*	0,150
VF.590.N.200	2"	23,5	67	120/10*	0,217

* Вложение может измениться

НИППЕЛЬ ПЕРЕХОДНОЙ НИКЕЛИРОВАННЫЙ, НР/НР

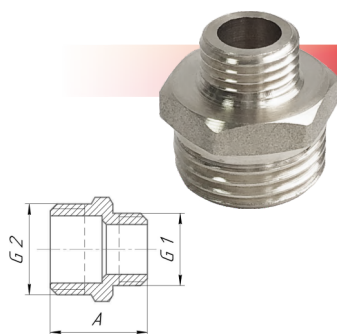

Артикул	Размер G1	Размер G2	Размер А, мм	Кол-во в уп., шт	Вес, гр
VF.580.N.038.014	1/4"	3/8"	20,5	500/10	0,014
VF.580.N.012.014	1/4"	1/2"	21,5	400/10	0,022
VF.580.N.012.038	3/8"	1/2"	22,5	400/10	0,024
VF.580.N.034.012	1/2"	3/4"	25,5	220/10	0,036
VF.580.N.100.012	1/2"	1"	31,5	130/10	0,069
VF.580.N.100.034	3/4"	1"	33,5	110/10	0,072
VF.580.N.114.012	1/2"	1 1/4"	35	100/10*	0,121
VF.580.N.114.034	3/4"	1 1/4"	35	90/10*	0,122
VF.580.N.114.100	1"	1 1/4"	37	80/10*	0,130
VF.580.N.112.012	1/2"	1 1/2"	38	50/5*	0,147
VF.580.N.112.034	3/4"	1 1/2"	38	60/10*	0,153
VF.580.N.112.100	1"	1 1/2"	40	50/5*	0,155
VF.580.N.112.114	1 1/4"	1 1/2"	40	40/10*	0,163
VF.580.N.200.012	1/2"	2"	38	30/10*	0,218
VF.580.N.200.034	3/4"	2"	38	30/10*	0,220
VF.580.N.200.100	1"	2"	40	20/10*	0,228
VF.580.N.200.114	1 1/4"	2"	40	20/10*	0,225
VF.580.N.200.112	1 1/2"	2"	43	20/10*	0,235

ПЕРЕХОДНИК НИКЕЛИРОВАННЫЙ, ВР/НР

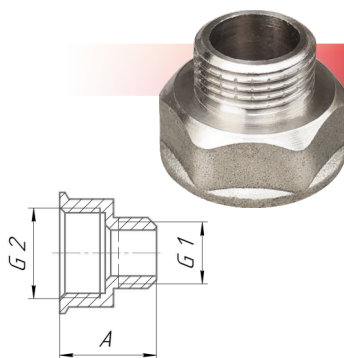

Артикул	Размер G1	Размер G2	Размер А, мм	Кол-во в уп., шт	Вес, гр
VF.592.N.038.014	1/4"	3/8"	18	480/10	0,017
VF.592.N.012.014	1/4"	1/2"	18	400/10	0,024
VF.592.N.012.038	3/8"	1/2"	18	350/10	0,022
VF.592.N.034.012	1/2"	3/4"	26	170/10	0,054
VF.592.N.100.012	1/2"	1"	26,5	140/10	0,067
VF.592.N.100.034	3/4"	1"	27	130/10	0,071
VF.592.N.114.012	1/2"	1 1/4"	31	120/10*	0,118
VF.592.N.114.034	3/4"	1 1/4"	31	110/10*	0,120
VF.592.N.114.100	1"	1 1/4"	33	100/10*	0,128

ФУТОРКА НИКЕЛИРОВАННАЯ, НР/ВР

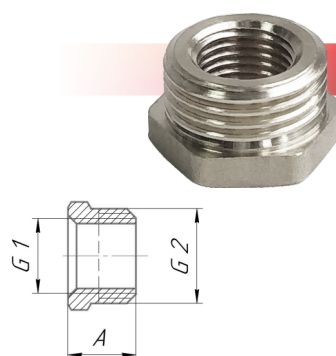

Артикул	Размер G1	Размер G2	Размер А, мм	Кол-во в уп., шт	Вес, кг
VF.581.N.038.014	1/4"	3/8"	12	700/10	0,008
VF.581.N.012.014	1/4"	1/2"	13,5	450/10	0,024
VF.581.N.012.038	3/8"	1/2"	13,5	450/10	0,015
VF.581.N.034.012	1/2"	3/4"	13,5	350/10	0,025
VF.581.N.100.012	1/2"	1"	18	180/10	0,077
VF.581.N.100.034	3/4"	1"	18	180/10	0,048
VF.581.N.114.012	1/2"	1 1/4"	20	160/10*	0,148
VF.581.N.114.034	3/4"	1 1/4"	20	160/10*	0,152
VF.581.N.114.100	1"	1 1/4"	20	150/10*	0,103
VF.581.N.112.012	1/2"	1 1/2"	23,5	140/10*	0,204
VF.581.N.112.034	3/4"	1 1/2"	23,5	140/10*	0,211
VF.581.N.112.100	1"	1 1/2"	23,5	130/10*	0,204
VF.581.N.112.114	1 1/4"	1 1/2"	23,5	120/10*	0,107
VF.581.N.200.012	1/2"	2"	24	110/10*	0,273
VF.581.N.200.034	3/4"	2"	24	100/10*	0,280
VF.581.N.200.100	1"	2"	24	90/10*	0,287
VF.581.N.200.114	1 1/4"	2"	24	90/10*	0,301
VF.581.N.200.112	1 1/2"	2"	24	90/10*	0,222

КОНТРГАЙКА НИКЕЛИРОВАННАЯ, ВР

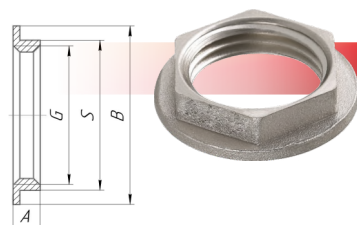

Артикул	Размер G	Размер А, мм	Размер В, мм	Размер S, мм	Кол-во в уп., шт	Вес, кг
VF.655.N.012	1/2"	6,5	29,5	23	600/10	0,013
VF.655.N.034	3/4"	6,5	37,8	30	400/10	0,021
VF.655.N.100	1"	6,5	42,8	36	350/10	0,018

РЕЗЬБОВЫЕ ФИТИНГИ

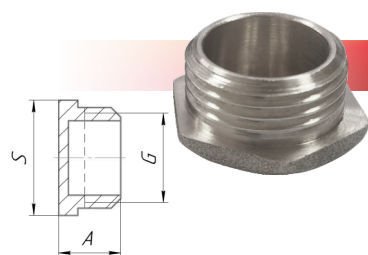

ПРОБКА РЕЗЬБОВАЯ НИКЕЛИРОВАННАЯ, НР

Артикул	Размер G	Размер А, мм	Размер S, мм	Кол-во в уп., шт	Вес, кг
VF.583.N.012	1/2"	13	24	450/10	0,02
VF.583.N.034	3/4"	14	30	320/10	0,033
VF.583.N.100	1"	19	36	180/10	0,066
VF.583.N.114	1 1/4"	21,5	46	90/10*	0,102
VF.583.N.112	1 1/2"	24	53	60/10*	0,150
VF.583.N.200	2"	26	66	40/10*	0,245

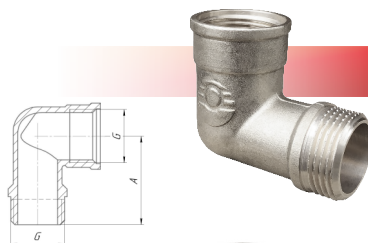

УГОЛЬНИК НИКЕЛИРОВАННЫЙ, ВР/НР

Артикул	Размер G	Размер А, мм	Кол-во в уп., шт	Вес, кг
VF.092.N.012	1/2"	34,75	120/10	0,057
VF.092.N.034	3/4"	42,5	60/10	0,095
VF.092.N.100	1"	52	35/5	0,179

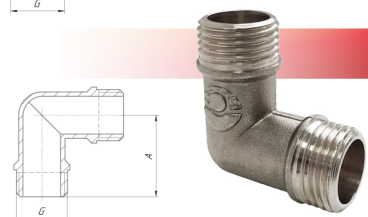

УГОЛЬНИК НИКЕЛИРОВАННЫЙ, НР/НР

Артикул	Размер G	Размер А, мм	Кол-во в уп., шт	Вес, кг
VF.093.N.012	1/2"	33,5	120/10	0,055
VF.093.N.034	3/4"	41,5	60/10	0,115
VF.093.N.100	1"	53	35/5	0,185

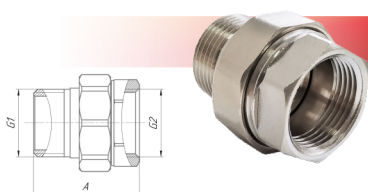

СГОН РАЗЪЕМНЫЙ НИКЕЛИРОВАННЫЙ, ВР/НР

Артикул	Размер G1	Размер G2	Размер А, мм	Кол-во в уп., шт	Вес, кг
VF.340.N.012	1/2"	1/2"	37	140/10	0,08
VF.340.N.034	3/4"	3/4"	42	70/10	0,113
VF.340.N.100	1"	1"	49	40/5	0,205

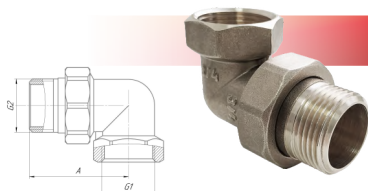

СГОН РАЗЪЕМНЫЙ УГЛОВОЙ НИКЕЛИРОВАННЫЙ, ВР/НР

Артикул	Размер G1	Размер G2	Размер А, мм	Кол-во в уп., шт	Вес, гр
VF.098.N.012	1/2"	1/2"	43	90/10	0,101
VF.098.N.034	3/4"	3/4"	50	50/10	0,164
VF.098.N.100	1"	1"	58	25/5	0,255

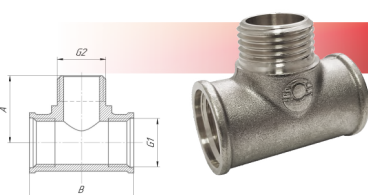

ТРОЙНИК С ПЕРЕХОДОМ НА НАРУЖНУЮ РЕЗЬБУ НИКЕЛИРОВАННЫЙ, ВР/НР/ВР

Артикул	Размер G1	Размер G2	Размер А, мм	Размер В, мм	Кол-во в уп., шт	Вес, кг
VF.132.N.012	1/2"	1/2"	27	45	100/10	0,081
VF.132.N.034	3/4"	3/4"	35	51	50/10	0,117

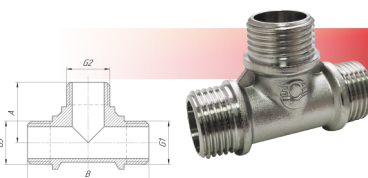

ТРОЙНИК НИКЕЛИРОВАННЫЙ, НР

Артикул	Размер G1	Размер G2	Размер G3	Размер А, мм	Размер В, мм	Кол-во в уп., шт	Вес, кг
VF.131.N.012	1/2"	1/2"	1/2"	29,5	59	90/10	0,077
VF.131.N.034	3/4"	3/4"	3/4"	32	61	70/10*	0,101

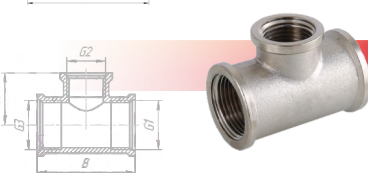

ТРОЙНИК ПЕРЕХОДНОЙ НИКЕЛИРОВАННЫЙ, ВР

Артикул	Размер G1	Размер G2	Размер G3	Размер А, мм	Размер В, мм	Кол-во в уп., шт	Вес, кг
VF.750.N.034	3/4"	1/2"	3/4"	28	53	60/10	118

NEW

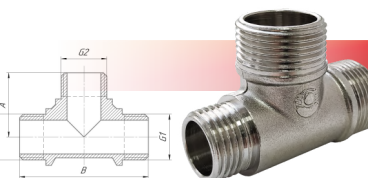

ТРОЙНИК ПЕРЕХОДНОЙ НИКЕЛИРОВАННЫЙ, НР

Артикул	Размер G1	Размер G2	Размер G3	Размер А, мм	Размер В, мм	Кол-во в уп., шт	Вес, кг
VF.131.N.034	3/4"	3/4"	1/2"	32,5	61,5	70/10	0,105

* Вложение может измениться

ОЖИДАЕМЫЕ НОВИНКИ 2022

КРЕСТОВИНА
ВР-ВР-ВР-ВР

Артикул	Размер G1
VF.760.L.012 / VF.760.N.012	1/2"
VF.760.L.034 / VF.760.N.034	3/4"
VF.760.L.100 / VF.760.N.100	1"



УДЛИНИТЕЛЬ ВР-НР

Артикул	Размер G1
VF.197.L.012.10 / VF.197.N.012.10	1/2"x10
VF.197.L.012.15 / VF.197.N.012.15	1/2"x15
VF.197.L.012.20 / VF.197.N.012.20	1/2"x20
VF.197.L.012.25 / VF.197.N.012.25	1/2"x25
VF.197.L.012.30 / VF.197.N.012.30	1/2"x30
VF.197.L.012.40 / VF.197.N.012.40	1/2"x40
VF.197.L.012.50 / VF.197.N.012.50	1/2"x50

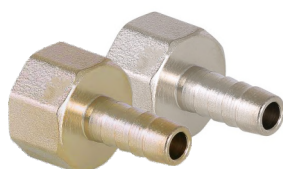
ШТУЦЕР ДЛЯ ШЛАНГА С
ВНУТРЕННЕЙ РЕЗЬБОЙ ВР

Артикул	Размер G1
VF.654.L.012.10 / VF.654.N.012.10	1/2"x10
VF.654.L.012.12 / VF.654.N.012.12	1/2"x12
VF.654.L.012.14 / VF.654.N.012.14	1/2"x14
VF.654.L.012.16 / VF.654.N.012.16	1/2"x16
VF.654.L.012.18 / VF.654.N.012.18	1/2"x18
VF.654.L.012.20 / VF.654.N.012.20	1/2"x20
VF.654.L.034.20 / VF.654.N.034.20	3/4"x20

ШТУЦЕР ДЛЯ ШЛАНГА С
НАРУЖНОЙ РЕЗЬБОЙ НР

Артикул	Размер G1
VF.650.L.012.10 / VF.650.N.012.10	1/2"x10
VF.650.L.012.12 / VF.650.N.012.12	1/2"x12
VF.650.L.012.14 / VF.650.N.012.14	1/2"x14
VF.650.L.012.16 / VF.650.N.012.16	1/2"x16
VF.650.L.012.18 / VF.650.N.012.18	1/2"x18
VF.650.L.012.20 / VF.650.N.012.20	1/2"x20
VF.650.L.034.20 / VF.650.N.034.20	3/4"x20



ТРОЙНИК ПЕРЕХОДНОЙ ВР

Артикул	Размер G1
VF.760.L.100.012.100 / VF.760.N.100.012.100	1" x 1/2" x 1"
VF.760.L.100.034.100 / VF.760.N.100.034.100	1" x 3/4" x 1"

ТРОЙНИК ПЕРЕХОДНОЙ С ПЕРЕХОДОМ
НА НАРУЖНУЮ РЕЗЬБУ ВР-НР-ВР

Артикул	Размер G1
VF.132.L.034.012.034 / VF.132.N.034.012.034	3/4"-1/2"-3/4"
VF.132.L.034.012.012 / VF.132.N.034.012.012	3/4"-1/2"-1/2"
VF.132.L.034.034.012 / VF.132.N.034.034.012	3/4"-3/4"-1/2"

ТРОЙНИК ПЕРЕХОДНОЙ С ДВУМЯ
ПЕРЕХОДАМИ НА НАРУЖНУЮ РЕЗЬБУ
ВР-НР-НР

Артикул	Размер G1
VF.133.L.012.012.012 / VF.133.N.012.012.012	1/2"-1/2"-1/2"
VF.133.L.034.012.012 / VF.133.N.034.012.012	3/4"-1/2"-1/2"
VF.133.L.034.034.012 / VF.133.N.034.034.012	3/4"-3/4"-1/2"
VF.133.L.034.034.034 / VF.133.N.034.034.034	3/4"-3/4"-3/4"

ТРОЙНИК С ПЕРЕХОДОМ НА НАРУЖНУЮ
РЕЗЬБУ ВР-ВР-НР

Артикул	Размер G1
VF.134.L.034.034.012 / VF.134.N.034.034.012	3/4"-3/4"-1/2"



ЗАКЛАДНЫЕ ДЕТАЛИ И КОМПЛЕКТУЮЩИЕ

Благодаря введению в эксплуатацию нового производства, наша компания освоила выпуск **комплектующих изделий для полипропиленовых фитингов:**

- Закладные детали с внутренней и наружной резьбой. Размеры от 1/2" до 4".
- Комплектующие изделия для муфт разборных типа "американка" с наружной и внутренней резьбой. Размеры от 1/2" до 2".

Комплектующие изделия для полипропиленовых шаровых кранов 20-63 мм:

- Шаровые затворы полнопроходные для кранов 20-63 мм.
- Шаровые затворы для радиаторных шаровых кранов 20, 25 мм.
- Штоки для всех типов шаровых кранов.
- Соединительные фитинги и закладные детали к ним.

ЗАКЛАДНАЯ VF.010 для PPR ФИТИНГОВ (ПОКРЫТИЕ H9), ВНУТРЕННЯЯ РЕЗЬБА

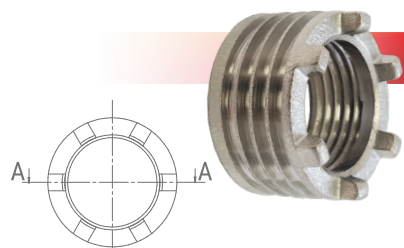

Артикул	Размер G	Типоразмер	Вес шт., кг
VF.010.000.012	1/2"	20x1/2", 25x1/2", 32x1/2"	0,022
VF.010.000.034	3/4"	20x3/4", 25x3/4", 32x3/4"	0,029
VF.010.000.100	1"	32x1"	0,047

ЗАКЛАДНАЯ ПОД КЛЮЧ VF.011 для PPR ФИТИНГОВ (ПОКРЫТИЕ H9), ВНУТРЕННЯЯ РЕЗЬБА

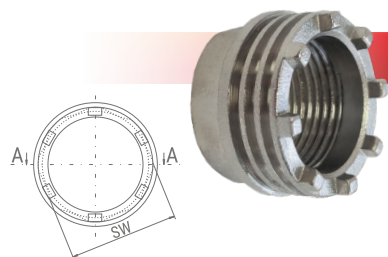

Артикул	Размер G	Типоразмер	SW, мм	Вес шт., кг
VF.011.000.100	1"	32x1"	36,5	0,088
VF.011.000.114	1 1/4"	40x1 1/4"	46,5	0,118
VF.011.000.112	1 1/2"	50x1 1/2"	52	0,151
VF.011.000.200	2"	63x2"	64	0,232
VF.011.000.212	2 1/2"	75x2 1/2"	79	0,495
VF.011.000.300	3"	90x3"	92	0,550
VF.011.000.400	4"	110x4"	118	0,880

ЗАКЛАДНАЯ VF.020 для PPR ФИТИНГОВ (ПОКРЫТИЕ H9), НАРУЖНАЯ РЕЗЬБА

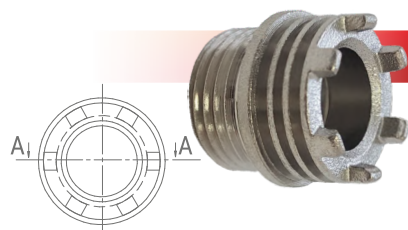

Артикул	Размер G	Типоразмер	Вес шт., кг
VF.020.000.012	1/2"	20x1/2", 25x1/2", 32x1/2"	0,028
VF.020.000.034	3/4"	20x3/4", 25x3/4", 32x3/4"	0,044
VF.020.000.100	1"	32x1"	0,061

ЗАКЛАДНАЯ ПОД КЛЮЧ VF.021 для PPR ФИТИНГОВ (ПОКРЫТИЕ H9), НАРУЖНАЯ РЕЗЬБА

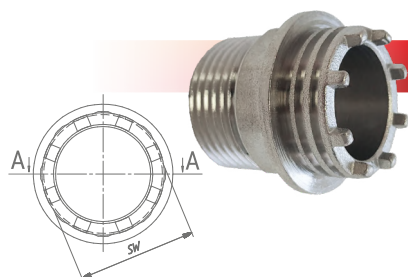

Артикул	Размер G	Типоразмер	SW, мм	Вес шт., кг
VF.021.000.100	1"	32x1"	34	0,112
VF.021.000.114	1 1/4"	40x1 1/4"	44	0,195
VF.021.000.112	1 1/2"	50x1 1/2"	48,5	0,238
VF.021.000.200	2"	63x2"	61	0,376
VF.021.000.212	2 1/2"	75x2 1/2"	76	0,605
VF.021.000.300	3"	90x3"	88	0,690
VF.021.000.400	4"	110x4"	113	1,210

ЗАКЛАДНЫЕ ДЕТАЛИ И КОМПЛЕКТУЮЩИЕ

ГАЙКА СОЕДИНИТЕЛЬНАЯ VF.031
для муфты с комбинированной резьбой (АМЕРИКАНКА) (ПОКРЫТИЕ Н9)

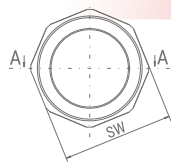

Артикул	Типоразмер	SW, мм	Вес шт., кг
VF.031.00020.012-034	20x1/2"	36	0,030
VF.031.00020.100	20x1"	45	0,065
VF.031.00025.012-034-100	25x1/2", 25x3/4" 25x1"	45	0,049
VF.031.00032.012-034-100	32x1/2", 32x3/4", 32x1", 32x1 1/4"	51	0,063
VF.031.00040.114-112	40x1 1/4", 40x1 1/2"	63	0,095
VF.031.00050.112	50x1 1/2"	80	0,189
VF.031.00063.200	63x2"	98	0,258

АДАПТЕР VF.032 для муфты с комб. резьбой (АМЕРИКАНКА) (ПОКРЫТИЕ Н9), ВНУТРЕННЯЯ РЕЗЬБА

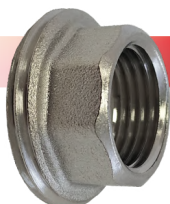
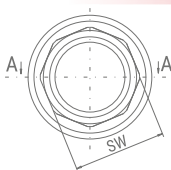

Артикул	Размер G	Типоразмер	SW, мм	Вес шт., кг
VF.032.00020.012	1/2"	20x1/2"	25	0,034
VF.032.00020.034	3/4"	20x3/4"	30	0,032
VF.032.00020.100	1"	20x1"	36	0,066
VF.032.00025.012	1/2"	25x1/2"	25	0,044
VF.032.00025.034	3/4"	25x3/4"	30	0,045
VF.032.00025.100	1"	25x1"	36	0,053
VF.032.00032.012	1/2"	32x1/2"	24	0,050
VF.032.00032.034	3/4"	32x3/4"	30	0,056
VF.032.00032.100	1"	32x1"	37	0,052
VF.032.00032.114	1 1/4"	32x1 1/4"	45	0,078
VF.032.00040.114	1 1/4"	40x1 1/4"	45	0,077
VF.032.00040.112	1 1/2"	40x1 1/2"	52	0,119
VF.032.00050.112	1 1/2"	50x1 1/2"	53	0,150
VF.032.00063.200	2"	63x2"	64	0,212
VF.032.00050.200	2"	50x2"	64	0,175

АДАПТЕР VF.033 для муфты с комб. резьбой (АМЕРИКАНКА) (ПОКРЫТИЕ Н9), НАРУЖНАЯ РЕЗЬБА

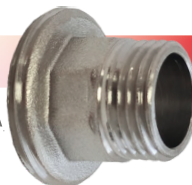
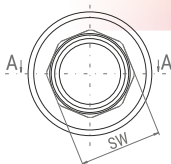

Артикул	Размер G	Типоразмер	SW, мм	Вес шт., кг
VF.033.00020.012	1/2"	20x1/2"	22	0,036
VF.033.00020.034	3/4"	20x3/4"	27	0,049
VF.033.00020.100	1"	20x1"	34	0,083
VF.033.00025.012	1/2"	25x1/2"	22	0,050
VF.033.00025.034	3/4"	25x3/4"	27	0,054
VF.033.00025.100	1"	25x1"	34	0,075
VF.033.00032.012	1/2"	32x1/2"	22	0,063
VF.033.00032.034	3/4"	32x3/4"	27	0,062
VF.033.00032.100	1"	32x1"	34	0,073
VF.033.00032.114	1 1/4"	32x1 1/4"	43	0,112
VF.033.00040.114	1 1/4"	40x1 1/4"	43	0,117
VF.033.00040.112	1 1/2"	40x1 1/2"	49	0,161
VF.033.00050.112	1 1/2"	50x1 1/2"	50	0,195
VF.033.00063.200	2"	63x2"	62	0,295

ЗАКЛАДНАЯ VF.040 для вентиля и фильтра (ПОКРЫТИЕ Н9), ВНУТРЕННЯЯ РЕЗЬБА

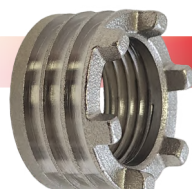
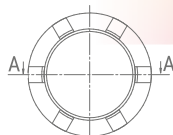

Артикул	Размер G	Типоразмер	Вес шт., кг
VF.040.000.012	1/2"	20	0,021
VF.040.000.034	3/4"	25	0,024
VF.040.000.100	1"	32	0,044

ЗАГЛУШКА VF.041 для фильтра (ПОКРЫТИЕ Н9), НАРУЖНАЯ РЕЗЬБА

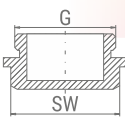

Артикул	Размер G	Типоразмер	SW, мм	Вес шт., кг
VF.041.000.012	1/2"	20	20	0,029
VF.041.000.034	3/4"	25	24	0,047
VF.041.000.100	1"	32	32	0,081

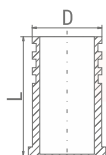
ЗАКЛАДНАЯ ДЛЯ ИЗДЕЛИЯ С НАКИДНОЙ ГАЙКОЙ VF.050 для фильтра (покрытие H9), НАРУЖНАЯ РЕЗЬБА

Артикул	Габ. D, мм	Типоразмер	Высота, мм	Вес шт., кг
VF.050.000.012	16,45	20x1/2", 25x1/2", 32x1/2"	28	0,018
VF.050.000.034	19,8	20x3/4", 25x3/4", 32x3/4"	28	0,025

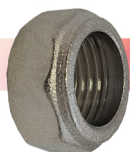
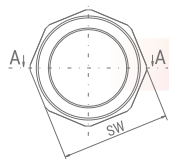
ГАЙКА ДЛЯ ИЗДЕЛИЯ С НАКИДНОЙ ГАЙКОЙ VF.051 (покрытие H9)

Артикул	Размер G	Типоразмер	SW, мм	Вес шт., кг
VF.051.000.012	1/2"	20x1/2", 25x1/2", 32x1/2"	25	0,021
VF.051.000.034	3/4"	20x3/4", 25x3/4", 32x3/4"	30	0,025

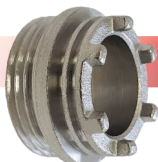
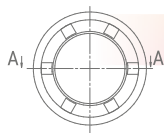
ЗАКЛАДНАЯ VF.060 для радиаторного шарового крана (покрытие H9), НАРУЖНАЯ РЕЗЬБА

Артикул	Размер G	Типоразмер	Вес шт., кг
VF.060.000.012	3/4"	20x1/2", 25x1/2"	0,033
VF.060.000.034	M30x1,5	20x3/4", 25x3/4"	0,038

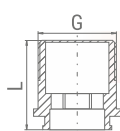
ШТУЦЕР СОЕДИНИТЕЛЬНЫЙ VF.061 для радиаторного шарового крана (покрытие H9)

Артикул	Размер G	Типоразмер	Высота, мм	Вес шт., кг
VF.061.000.012	1/2"	20x1/2", 25x1/2"	23,5	0,023
VF.061.000.034	3/4"	20x3/4", 25x3/4"	23	0,034

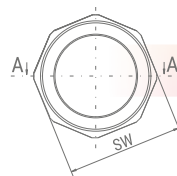
ГАЙКА ЛАТУННАЯ VF.062 для радиаторного шарового крана (покрытие H9)

Артикул	Размер G	Типоразмер	SW, мм	Вес шт., кг
VF.062.000.012	3/4"	20x1/2", 25x1/2"	30	0,020
VF.062.000.034	M30x1,5	20x3/4", 25x3/4"	34	0,022

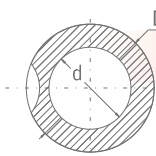
ШАРОВОЙ ЗАТВОР VF.063 для радиаторного шарового крана (покрытие H9X.6.)

Артикул	Размер D, мм	Размер d, мм	Типоразмер	Вес шт., кг
VF.063.000.012	19	11,5	20x1/2", 25x1/2"	0,015
VF.063.000.034	22	14	20x3/4", 25x3/4"	0,020

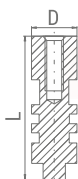
ШТОК VF.064 для радиаторного шарового крана

Артикул	Размер D, мм	Размер L, мм	Типоразмер	Вес шт., кг
VF.064.000.012	9	24,5	20x1/2", 25x1/2"	0,009
VF.064.000.034	10	29	20x3/4", 25x3/4"	0,012

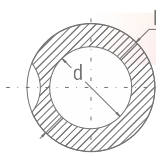
ШАРОВОЙ ЗАТВОР VF.070 для шарового крана (покрытие H9X.6.)

Артикул	Размер D, мм	Размер d, мм	Типоразмер	Вес шт., кг
VF.070.000.020	20	14	20	0,020
VF.070.000.025	29,6	19	25	0,050
VF.070.000.032	33	20,5	32	0,075
VF.070.000.040	51	32	40	0,276
VF.070.000.050	60	38	50	0,435
VF.070.000.063	74	46,5	63	0,843

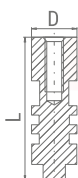
ШТОК VF.071 для шарового крана

Артикул	Размер D, мм	Размер L, мм	Типоразмер	Вес шт., кг
VF.071.000.020-0.25	10	31,5	20, 25	0,014
VF.071.000.032-0.40	12	34,5	32, 40	0,021
VF.071.000.050-0.63	13,9	45	50, 63	0,043

ЛАТУННЫЙ ПРУТОК

VALFEX начал производить латунный пруток марки ЛС59-1 для собственных производственных целей. Латунь свинцовая марки ЛС59-1 - обрабатывается давлением.

Применение:

- Для изготовления полуфабрикатов (прутков);
- поковок;
- крепежных изделий (гаек, болтов);
- шестеренок, зубчатых колес, втулок.

Вся выпускаемая продукция изготавливается по ГОСТ 2060-2006 «ПРУТКИ ЛАТУННЫЕ. Технические условия». Прутки изготовляют из латуни марок: ЛС59-1, по ГОСТ 15527 с химическим составом, указанным в таблице 1.

Таблица 1 - Химический состав латуни

Марка	Предел	Массовая доля, %														Расчетная плотность, г/см ³ , приб-но
		Элемент													Сумма прочих элементов	
		Cu медь	Al алюминий	As мышьяк	Fe железо	Mn марганец	Ni никель	Si кремний	Sn олово	P фосфор	Pb свинец	Sb сурьма	Bi висмут	Zn цинк		
ЛС59-1	мин.	57,0	–	–	–	–	–	–	–	–	0,8	–	–	Остальн.	–	8,4
	макс.	60,0	–	–	0,5	–	–	–	0,3	0,02	1,9	0,01	0,003	–	0,75	

1. В латунях всех марок по согласованию с потребителем можно определять массовую долю олова, алюминия, марганца и кремния, значения которых учитывают в сумме прочих элементов.
2. Для антимагнитных сплавов массовая доля железа не должна быть более 0,03%.
3. В свинцовых латунях допускается массовая доля никеля не более 0,5%, в латунях марок ЛС59-1, ЛС59-1В, ЛС58-2 и ЛС58-3 - не более 1% за счет массовой доли меди, которую не учитывают в общей сумме прочих элементов.
4. В латуни марки ЛС59-1 сумма элементов олова и кремния должна быть не более 0,5%.
5. В сложнoleгированных латунях допускается массовая доля никеля до 0,5%, которая не входит в общую сумму прочих элементов, а засчитывается в счет массовой доли меди.
6. Расчетная плотность указана для расчета справочной теоретической массы изделий.
7. Знак "–" означает, что данный элемент не нормируется и входит в сумму прочих элементов.
8. Примеси, не указанные в таблице, учитывают в сумме прочих элементов, перечень которых определяют согласованием между потребителем и изготовителем.

Таблица 2 - Литейно-технологич. свойства материала

Показатель	ЛС59-1
Температура плавления	900 °С
Температура горячей обработки	780-820 °С
Температура отжига	600-650 °С

Таблица 3 - Физические свойства материала

Марка	T	E 10 ⁵	α 10 ⁶	λ	ρ	C	R 10 ⁹
	Град	МПа	1/Град	Вт/(м х град)	кг/м ³	Дж/(кг х град)	Ом х м
ЛС59-1	20	1,05		104,70	8400,00		66,00
	100		20,60			376,80	

T - Температура, при которой получены данные свойства
E - Модуль упругости первого рода
α - Коэффициент температурного (линейного) расширения (диапазон 20° - T)
λ - Коэффициент теплопроводности (теплоемкость материала)
ρ - Плотность материала
C - Удельная теплоемкость материала (диапазон 20° - T)
R - Удельное электросопротивление

Таблица 4 - Механические свойства материала

Марка латуни	Способ изготовления	Состояние материала	Вид испытаний	Временное сопротивление S _{0.2} , МПа (кгс/мм ²), не менее	Относительное удлинение после разрыва, %, не менее		Твердость, не менее	
				мин.	d ₅	d ₁₀	HB	HV
					мин.	мин.	мин.	мин.
ЛС59-1	Тянутый	Твердое	Р	490 (50)	7	5	–	–
			Н	–	–	–	130	171

Выпускаемый ассортимент

Таблица 5 - Диаметры, площадь поперечного сечения и теоретическая масса 1м тянутых прутков



Номинальный диаметр, мм	Площадь поперечного сечения круглых прутков, мм ²	Теоретическая масса 1м круглых прутков, кг
15	176,7	1,50
16	201,1	1,71
17	227,0	1,93
18	254,5	2,16
19	283,5	2,41
20	314,2	2,67
21	346,4	2,94
22	380,1	3,23
23	415,3	3,53
24	452,4	3,85
25	490,9	4,17
26	530,9	4,51
27	572,6	4,87
28	615,8	5,23
30	706,9	6,01
32	804,2	6,84
35	962,1	8,18
36	1017,9	8,65
38	1134,1	9,64
40	1256,6	10,68
41	1319,6	11,22
42	1385,4	11,78
45	1590,4	13,52
46	1661,1	14,12
48	1809,6	15,33
50	1963,5	16,69

Длина прутков согласовывается с заказчиком.

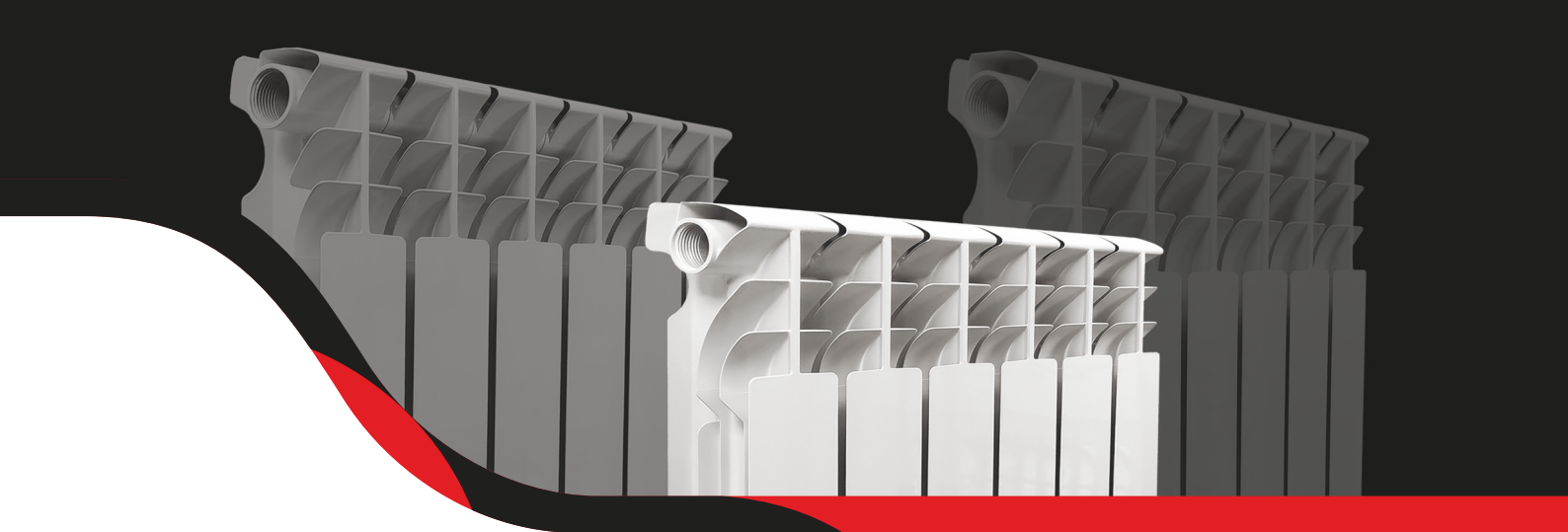

РАДИАТОРЫ ОТОПЛЕНИЯ

Алюминиевые радиаторы TM VALFEX - высокопрочные отопительные приборы, которые могут использоваться как для автономных систем отопления, так и для систем центрального отопления малоэтажных зданий. Высокая теплоотдача секций дает возможность использовать радиаторы в системах отопления с низкотемпературной системой эксплуатации. Малая инертность радиаторов обеспечивает эффективное терморегулирование с гарантией максимальной комфортности. В качестве теплоносителя могут использоваться незамерзающие жидкости, водородный показатель pH которых находится в пределах 7-8. Алюминиевые радиаторы отопления VALFEX производятся методом литья под давлением с использованием высококачественного сплава алюминия марки GD - Al Si12 Cu2 Fe с низким содержанием цинка.

Биметаллические радиаторы TM VALFEX - высокопрочные секционные отопительные приборы, в которых каждая секция представляет собой стальной сердечник, имеющий внешнюю оболочку из алюминиевого сплава. Высокая теплопроводность алюминия позволяет обеспечить низкую тепловую инерционность и большую теплоотдачу, а стальной сердечник позволяет работать при большом давлении, предотвращает гидроудары, а также исключает контакт теплоносителя с алюминиевой оболочкой и, таким образом, не допуская электрохимической коррозии конструкции. Имея рабочее давление 25атм., биметаллические радиаторы идеально подходят для многоквартирных домов с центральной системой отопления.

Секции радиатора собираются на производстве с помощью стальных оцинкованных резьбовых ниппелей, имеющих защитное гальваническое покрытие, и паронитовых прокладок.

Процесс покраски радиаторов проходит в два этапа. Сначала они погружаются в специальную ванну, в которой методом электрофореза наносится базовый слой краски. Второй слой наносится в электростатической камере путем покрытия подготовленной поверхности радиатора порошковой эпоксидной эмалью с дальнейшей сушкой в термокамере. В результате приборы приобретают лакокрасочное покрытие высокого качества, которое обеспечивает высокую продолжительность службы и снижает вероятность зарастания каналов. Наружное покрытие безопасно для потребителей и соответствует европейским экологическим требованиям. Цвет радиаторов - белый RAL 9010.

Максимальная температура теплоносителя: 100°C.

Алюминиевые и биметаллические радиаторы VALFEX сертифицированы Госстандартом Российской Федерации и рекомендованы к применению в российских условиях. Полностью адаптированы для использования в российских системах центрального отопления.

Схемы подключения и установки радиатора

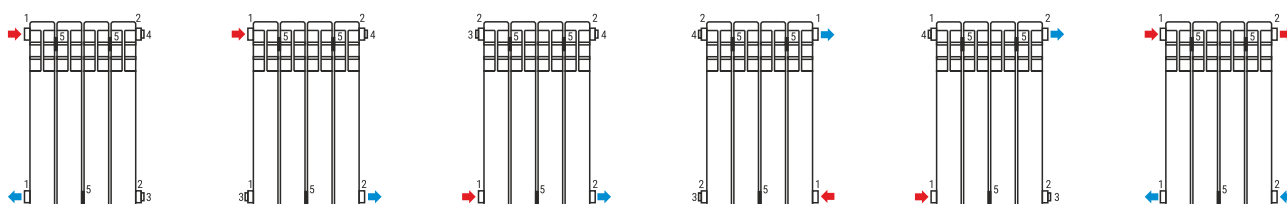

1. Футорка левая с прокладкой. 2. Футорка правая с прокладкой. 3. Пробка для футорки самоуплотняющаяся.
4. Воздухоотводчик ручной самоуплотняющийся. 5. Кронштейн радиаторный штыревой белый.

АЛЮМИНИЕВЫЕ, БИМЕТАЛЛИЧЕСКИЕ РАДИАТОРЫ СЕРИИ BASE



РАДИАТОР BASE ALU 350

Секции	6	8	10	12
Артикул	CO-BS 350/6 L	CO-BS 350/8 L	CO-BS 350/10 L	CO-BS 350/12 L
Межосевое расстояние, мм	350			
Рабочее давление, бар	16			
Испытательное давление, бар	24			
Высота, мм	422			
Глубина, мм	78			
Длина, мм	456	608	760	912
Вес, кг	4,26	5,68	7,10	8,52
Емкость, л	1,68	2,24	2,80	3,36
Теплоотдача, Вт	822	1096	1370	1644
Гарантия	5 ЛЕТ			

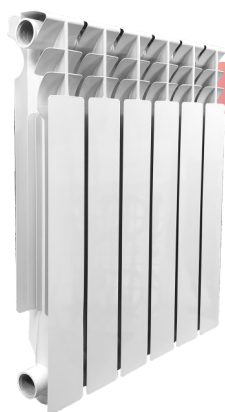

РАДИАТОР BASE ALU 500

Секции	4	6	8	10	12
Артикул	CO-BB 500E/4 L	CO-BB 500E/6 L	CO-BB 500E/8 L	CO-BB 500E/10 L	CO-BB 500E/12 L
Межосевое расстояние, мм	500				
Рабочее давление, бар	16				
Испытательное давление, бар	24				
Высота, мм	572				
Глубина, мм	78				
Длина, мм	312	468	624	780	936
Вес, кг	3,60	5,40	7,20	9,00	10,80
Емкость, л	1,12	1,68	2,24	2,80	3,36
Теплоотдача, Вт	600	900	1200	1500	1800
Гарантия	5 ЛЕТ				

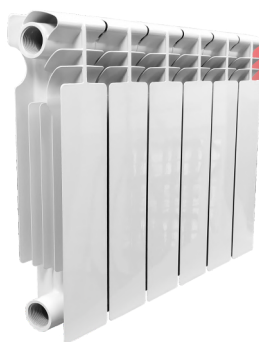

РАДИАТОР BASE BM 350

Секции	6	8	10	12
Артикул	FB-AG 350/6 L	FB-AG 350/8 L	FB-AG 350/10 L	FB-AG 350/12 L
Межосевое расстояние, мм	350			
Рабочее давление, бар	25			
Испытательное давление, бар	38			
Высота, мм	415			
Глубина, мм	80			
Длина, мм	480	640	800	960
Вес, кг	8,04	10,72	13,40	16,08
Емкость, л	1,14	1,52	1,90	2,28
Теплоотдача, Вт	792	1056	1320	1584
Гарантия	5 ЛЕТ			



РАДИАТОР BASE BM 500

Секции	4	6	8	10	12
Артикул	FB-S 500/4 L	FB-S 500/6 L	FB-S 500/8 L	FB-S 500/10 L	FB-S 500/12 L
Межосевое расстояние, мм	500				
Рабочее давление, бар	25				
Испытательное давление, бар	38				
Высота, мм	560				
Глубина, мм	80				
Длина, мм	312	468	624	780	936
Вес, кг	6,32	9,48	12,64	15,80	18,96
Емкость, л	0,88	1,32	1,76	2,20	2,64
Теплоотдача, Вт	588	882	1176	1470	1764
Гарантия	5 ЛЕТ				

АЛЮМИНИЕВЫЕ, БИМЕТАЛЛИЧЕСКИЕ РАДИАТОРЫ СЕРИИ ОРТИМА



РАДИАТОР ОРТИМА ALU 350

Секции	6	8	10	12
Артикул	CO-BA 350/6 L	CO-BA 350/8 L	CO-BA 350/10 L	CO-BA 350/12 L
Межосевое расстояние, мм	350			
Рабочее давление, бар	16			
Испытательное давление, бар	24			
Высота, мм	420			
Глубина, мм	75			
Длина, мм	444	592	740	888
Вес, кг	3,66	4,88	6,10	7,32
Емкость, л	1,5	2	2,5	3
Теплоотдача, Вт	702	936	1170	1404
Гарантия	5 ЛЕТ			



РАДИАТОР ОРТИМА ALU 500

Секции	4	6	8	10	12
Артикул	CO-BQ 500A/4 L	CO-BQ 500A/6 L	CO-BQ 500A/8 L	CO-BQ 500A/10 L	CO-BQ 500A/12 L
Межосевое расстояние, мм	500				
Рабочее давление, бар	16				
Испытательное давление, бар	24				
Высота, мм	563				
Глубина, мм	78				
Длина, мм	304	456	608	760	912
Вес, кг	2,92	4,38	5,84	7,30	8,76
Емкость, л	1,16	1,74	2,32	2,90	3,48
Теплоотдача, Вт	520	780	1040	1300	1560
Гарантия	5 ЛЕТ				



РАДИАТОР ОРТИМА BM 350

Секции	6	8	10	12
Артикул	FB-A 350/6 L	FB-A 350/8 L	FB-A 350/10 L	FB-A 350/12 L
Межосевое расстояние, мм	350			
Рабочее давление, бар	25			
Испытательное давление, бар	38			
Высота, мм	402			
Глубина, мм	78			
Длина, мм	450	600	750	900
Вес, кг	6,06	8,08	10,10	12,12
Емкость, л	0,96	1,28	1,60	1,92
Теплоотдача, Вт	660	880	1100	1302
Гарантия	5 ЛЕТ			



РАДИАТОР ОРТИМА BM 500

Секции	4	6	8	10	12
Артикул	FB-BQ 500A/4 L	FB-BQ 500A/6 L	FB-BQ 500A/8 L	FB-BQ 500A/10 L	FB-BQ 500A/12 L
Межосевое расстояние, мм	500				
Рабочее давление, бар	25				
Испытательное давление, бар	38				
Высота, мм	558				
Глубина, мм	78				
Длина, мм	300	450	600	750	900
Вес, кг	4,72	7,08	9,44	11,80	14,16
Емкость, л	0,76	1,14	1,52	1,90	2,28
Теплоотдача, Вт	500	750	1000	1250	1500
Гарантия	5 ЛЕТ				

АЛЮМИНИЕВЫЕ, БИМЕТАЛЛИЧЕСКИЕ РАДИАТОРЫ СЕРИИ SIMPLE



РАДИАТОР SIMPLE ALU 500

Секции	4	6	8	10	12
Артикул	FF-Q 500A/4 L	FF-Q 500A/6 L	FF-Q 500A/8 L	FF-Q 500A/10 L	FF-Q 500A/12 L
Межосевое расстояние, мм	500				
Рабочее давление, бар	16				
Испытательное давление, бар	24				
Высота, мм	566				
Глубина, мм	94				
Длина, мм	304	456	608	760	912
Вес, кг	3,12	4,68	6,24	7,80	9,36
Емкость, л	1,28	1,92	2,56	3,20	3,84
Теплоотдача, Вт	560	840	1120	1400	1680
Гарантия	5 ЛЕТ				



РАДИАТОР SIMPLE BM 500

Секции	4	6	8	10	12
Артикул	FB-F 500B/4 L	FB-F 500B/6 L	FB-F 500B/8 L	FB-F 500B/10 L	FB-F 500B/12 L
Межосевое расстояние, мм	500				
Рабочее давление, бар	25				
Испытательное давление, бар	38				
Высота, мм	557				
Глубина, мм	94				
Длина, мм	312	468	624	780	936
Вес, кг	5,32	7,98	10,64	13,30	15,96
Емкость, л	0,80	1,20	1,60	2,0	2,40
Теплоотдача, Вт	540	810	1080	1350	1620
Гарантия					



ЧУГУННЫЕ РАДИАТОРЫ СЕРИИ CAST IRON

Чугунные радиаторы CAST IRON TM VALFEX предназначены для применения в системах водяного отопления жилых, административных, промышленных и общественных зданий, медицинских учреждений, а также индивидуальных домов и коттеджей. Чугунные радиаторы TM VALFEX сертифицированы в системе ГОСТ Р и соответствуют ГОСТ 31311-2005.

Конструкция радиатора представляет из себя собранные вместе секции из высококачественного литейного чугуна. Наружная поверхность радиатора покрыта защитным эмалевым покрытием.

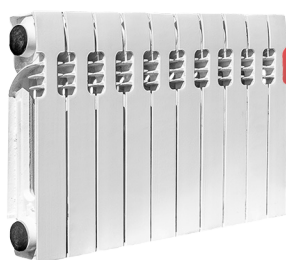

РАДИАТОР CAST IRON

Секции	РАДИАТОР CAST IRON 300	РАДИАТОР CAST IRON 500
Максимальное рабочее давление	10 атм	
Испытательное давление	15 атм	
Максимальная температура теплоносителя	130 °C	
Параметры секции	300/82	500/82
Межосевое расстояние	300	500
Высота, мм	376	576
Глубина, мм	82	82
Ширина, мм	60	60
Вес, кг	2,8*	4,0*
Теплоотдача, Вт	0,82	1,2
Резьба отверстия	1"	1"
Секционность	10	7, 10
Гарантия / срок службы	2 года / 10 лет	

*Вес без учёта ниппелей

Комплекты для монтажа радиаторов VALFEX предназначены для монтажа алюминиевых и биметаллических радиаторов с присоединительным размером верхнего и нижнего коллекторов 1" (внутренняя резьба). В состав комплекта включены четыре футорки 1 x 3/4" (1 x 1/2") - две правые и две левые. Футорки снабжены силиконовыми прокладками. Также в комплект включены пробка для футорки, ручной самоуплотняющийся воздухоотводчик, ключ для воздухоотводчика, кронштейны и дюбели для крепления радиатора к стене. Кронштейны, как футорки, выполнены из оцинкованной стали, окрашены белой (RAL 9010) эпоксидной эмалью. В качестве теплоносителя в системе может применяться как вода, так и незамерзающая жидкость.

КОМПЛЕКТ ДЛЯ МОНТАЖА РАДИАТОРОВ БЕЗ КРОНШТЕЙНОВ

Артикул	Размер G, мм	Кол-во в уп., шт.
AD-1001 1/2	1/2"	40
AD-1001 3/4	3/4"	40

КОМПЛЕКТ ДЛЯ МОНТАЖА РАДИАТОРОВ С ДВУМЯ КРОНШТЕЙНАМИ

Артикул	Размер G, мм	Кол-во в уп., шт.
AD-1002 1/2	1/2"	40
AD-1002 3/4	3/4"	40

КОМПЛЕКТ ДЛЯ МОНТАЖА РАДИАТОРОВ С ТРЕМЯ КРОНШТЕЙНАМИ

Артикул	Размер G, мм	Кол-во в уп., шт.
AD-1003 1/2	1/2"	40
AD-1003 3/4	3/4"	40

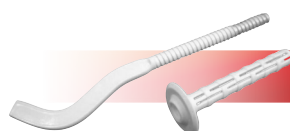
КРОНШТЕЙН ШТЫРЕВОЙ ПЛОСКИЙ С ДЮБЕЛЕМ

Артикул	Размер, мм	Кол-во в уп., шт.	Вес, кг
402007180	7x180	100	0,056
402007300	7x300	50	0,090

КРОНШТЕЙН НАПОЛЬНЫЙ РЕГУЛИРУЕМЫЙ

Артикул	Размер, мм	Кол-во в уп., шт.	Вес, кг
402002050	200-500	1/10	0,730

КРОНШТЕЙН УГЛОВОЙ УНИВЕРСАЛЬНЫЙ

Артикул	Кол-во в уп., шт.	Вес, кг
402008080	100	0,060

СТАЛЬНЫЕ РАДИАТОРЫ ОТОПЛЕНИЯ СЕРИИ STEEL

Стальные панельные радиаторы

Модели радиаторов предназначены для обогрева помещений любой площади. Стальные радиаторы - это высокоэффективные приборы современного типа. Их эффективность достигается за счет высокой теплопроводности с минимальным использованием теплоносителя. Радиаторы просты в монтаже, не имеют инертности при нагреве и охлаждении, а также идеально вписываются в любой интерьер. Благодаря этим качествам стальные радиаторы TM Valfex являются оптимальным выбором для организации отопительной системы.

Виды представленных радиаторов

Радиаторы представлены в нескольких сериях с двумя вариантами подсоединения - боковым Compact (C) и нижним Valve Compact (VC).

Радиаторы TM VALFEX - представлены в широком размерном диапазоне. Состоят из отопительных панелей и конвекторов для максимальной эффективности передачи тепла. Производятся с двумя типами подключения: боковым и нижним.

Преимущества стальных радиаторов

В отличие от чугунных моделей, у стальных радиаторов есть отличительные особенности:

- легкие - это важный фактор при транспортировке, монтаже и демонтаже. Именно это свойство позволяет стальным радиаторам иметь возможность нижнего подключения к отопительной системе. В таких системах отопительные трубы спрятаны в пол и не портят вид комнаты;
- экономия ресурсов системы - это достигается за счет конструктивной особенности радиаторов работать с небольшим объемом теплоносителя;
- соответствие ГОСТ 31311-2005;
- срок эксплуатации до 25 лет - это достигнуто благодаря использованию стали марки DC01 и 08Ю. Применяется толщина панелей не менее 1,2 мм
- широкая цветовая палитра RAL поможет реализовать нестандартный подход к оформлению интерьера;

Конструктивные особенности

Каждый радиатор состоит из отопительных панелей и конвектора, по которому циркулирует теплоноситель. Конвекторов в одном приборе может быть от одного до трех штук в зависимости от типа радиатора. Рекомендуется для больших площадей устанавливать оборудование с максимальной возможностью КПД.

Радиаторы с боковыми патрубками оснащены 4-мя разъемами. Верхние предназначены для входа горячего теплоносителя, а нижние боковые для выхода. У моделей с нижней точкой подсоединения, патрубки входа и обратки расположены в правой части снизу, на уровне пола. Дополнительные отверстия по углам.

На производстве все радиаторы покрываются антикоррозийной эмалью, тщательно проходят многоэтапный контроль, а полная комплектация не предполагает совершения дополнительных затрат. Все серии предназначены для работы в закрытой независимой системе отопления, а при необходимости могут быть использованы в двухтрубных отопительных контурах. Стальные панели перед покраской обрабатываются антикоррозийной эмалью и грунтуются. Цвет наносится в условиях антистатического распыления. Такие условия позволяют максимально плотно и равномерно покрывать сталь. Полимеризация в печи при 160°C завершает этот процесс. Элементы крепления на всех типах фиксированы.

Размерный ряд

Панельные радиаторы TM Valfex выпускаются боковым подключением в широком разнообразии размеров и типов. Размерный ряд включает радиаторы высотой 300, 500, мм и длиной от 400 до 3000 мм с шагом 100 мм.

ТИП 11 - 1 панель + 1 конвектор;

ТИП 21 - 2 панели + 1 конвектор;

ТИП 22 - 2 панели + 2 конвектора;

Достоинства

- эстетичные;
- легкие;
- компактные;
- при небольшом объеме теплоносителя обеспечивают высокий КПД;
- устойчивы к гидравлическому давлению в полтора раза превышающее рабочее;

СТАЛЬНЫЕ РАДИАТОРЫ СЕРИИ STEEL

Основные характеристики стальных радиаторов

Боковое (C) Compact, ТИП 11, 21, 22 (C)

Назначение	для использования в отопительных системах жилых, общественных и промышленных зданий
Материал	низкоуглеродистая сталь
Толщина материала	отопительная панель - 1,2 мм, конвективная панель - 0,4 мм
Количество отопительных панелей, шт	Тип 11:1; Тип 21:2; Тип 22: 2
Количество конвективных панелей, шт	Тип 11:1; Тип 21:1; Тип 22: 2
Высота, мм	300 и 500 мм
Длина, мм	от 400 до 3000 мм с шагом 100 мм
Исполнение радиатора	боковое подключение без термостатической вентильной вставки
Присоединительный размер	G1/2"
Рабочее давление	10 бар
Испытательное давление	15 бар
Максимальная температура теплоносителя	120°C
Цвет	белый
Форма поставки	пластиковые уголки и накладки, два слоя термоусадочной пленки.
Гарантия	10 лет

Основные характеристики стальных радиаторов

Нижнее (VC), ТИП 11, 21, 22 (VC)

Назначение	для использования в отопительных системах жилых, общественных и промышленных зданий
Материал	низкоуглеродистая сталь
Толщина материала	отопительная панель - 1,2 мм, конвективная панель - 0,4 мм
Количество отопительных панелей, шт	Тип 11:1; Тип 21:2; Тип 22: 2
Количество конвективных панелей, шт	Тип 11:1; Тип 21:1; Тип 22: 2
Высота, мм	300 и 500 мм
Длина, мм	от 400 до 3000 мм с шагом 100 мм
Исполнение радиатора	нижнее подключение с термостатической вентильной вставкой M30x1,5
Присоединительный размер	G1/2"
Рабочее давление	10 бар
Испытательное давление	15 бар
Максимальная температура теплоносителя	120°C
Цвет	белый
Форма поставки	пластиковые уголки и накладки, два слоя термоусадочной пленки.
Гарантия	10 лет

Тепловые потоки радиаторов с боковым и нижним подключением

Мощность Q_n , Вт., по ГОСТ Р 53583-2009, $t=70^\circ\text{C}$

Высота, мм	300		
	Способ подключения		
	Compact (C) и Valve Compact (VC)		
	Тип радиатора		
Длина, мм	11	21	22
400	397	494	594
500	460	583	711
600	520	672	852
700	590	761	1050
800	665	860	1180
900	751	960	1311
1000	829	1142	1441
1100	893	1241	1571
1200	958	1340	1701
1300	1022	1439	1871
1400	1087	1537	2015
1500	1152	1636	2159
1600	1216	1735	2303
1700	1281	1874	2446
1800	1345	1984	2590
1900	1410	2095	2734
2000	1475	2205	2879
2100	1539	2315	3023
2200	1604	2425	3167
2300	1668	2535	3310
2400	1733	2645	3454
2600	1907	2866	3742
2800	2054	3086	4029
3000	2201	3307	4317

Высота, мм	500		
	Способ подключения		
	Compact (C) и Valve Compact (VC)		
	Тип радиатора		
Длина, мм	11	21	22
400	562	721	891
500	668	874	1093
600	769	1031	1300
700	888	1190	1510
800	1001	1353	1725
900	1116	1520	1997
1000	1234	1689	2242
1100	1353	1905	2491
1200	1460	2077	2718
1300	1567	2251	2944
1400	1674	2424	3171
1500	1781	2596	3397
1600	1936	2770	3624
1700	2057	2943	3850
1800	2178	3116	4076
1900	2299	3289	4303
2000	2420	3462	4529
2100	2541	3635	4756
2200	2662	3808	4982
2300	2783	3982	5209
2400	2903	4155	5436
2600	3145	4501	5889
2800	3388	4847	6342
3000	3630	5193	6795

СТАЛЬНЫЕ РАДИАТОРЫ СЕРИИ STEEL

РАДИАТОР VALFEX STEEL C11



Артикул	Высота, мм	Длина, мм	Теплоотдача, Вт
СКОРО В ПРОДАЖЕ!	300	400	397
СКОРО В ПРОДАЖЕ!	300	500	460
СКОРО В ПРОДАЖЕ!	300	600	520
СКОРО В ПРОДАЖЕ!	300	700	590
СКОРО В ПРОДАЖЕ!	300	800	665
СКОРО В ПРОДАЖЕ!	300	900	751
СКОРО В ПРОДАЖЕ!	300	1000	829
СКОРО В ПРОДАЖЕ!	300	1100	893
СКОРО В ПРОДАЖЕ!	300	1200	958
СКОРО В ПРОДАЖЕ!	300	1300	1022
СКОРО В ПРОДАЖЕ!	300	1400	1087
СКОРО В ПРОДАЖЕ!	300	1500	1152
СКОРО В ПРОДАЖЕ!	300	1600	1216
СКОРО В ПРОДАЖЕ!	300	1700	1281
СКОРО В ПРОДАЖЕ!	300	1800	1345
СКОРО В ПРОДАЖЕ!	300	1900	1410
СКОРО В ПРОДАЖЕ!	300	2000	1475
СКОРО В ПРОДАЖЕ!	300	2100	1539
СКОРО В ПРОДАЖЕ!	300	2200	1604
СКОРО В ПРОДАЖЕ!	300	2300	1668
СКОРО В ПРОДАЖЕ!	300	2400	1733
СКОРО В ПРОДАЖЕ!	300	2500	1798
СКОРО В ПРОДАЖЕ!	300	2600	1907
СКОРО В ПРОДАЖЕ!	300	2800	2054
СКОРО В ПРОДАЖЕ!	300	3000	2201
СКОРО В ПРОДАЖЕ!	500	400	562
СКОРО В ПРОДАЖЕ!	500	500	668
СКОРО В ПРОДАЖЕ!	500	600	769
СКОРО В ПРОДАЖЕ!	500	700	888
СКОРО В ПРОДАЖЕ!	500	800	1001
СКОРО В ПРОДАЖЕ!	500	900	1116
СКОРО В ПРОДАЖЕ!	500	1000	1234
СКОРО В ПРОДАЖЕ!	500	1100	1353
СКОРО В ПРОДАЖЕ!	500	1200	1460
СКОРО В ПРОДАЖЕ!	500	1300	1567
СКОРО В ПРОДАЖЕ!	500	1400	1674
СКОРО В ПРОДАЖЕ!	500	1500	1781
СКОРО В ПРОДАЖЕ!	500	1600	1936
СКОРО В ПРОДАЖЕ!	500	1700	2057
СКОРО В ПРОДАЖЕ!	500	1800	2178
СКОРО В ПРОДАЖЕ!	500	1900	2299
СКОРО В ПРОДАЖЕ!	500	2000	2420
СКОРО В ПРОДАЖЕ!	500	2100	2541
СКОРО В ПРОДАЖЕ!	500	2200	2662
СКОРО В ПРОДАЖЕ!	500	2300	2783
СКОРО В ПРОДАЖЕ!	500	2400	2903
СКОРО В ПРОДАЖЕ!	500	2500	3025
СКОРО В ПРОДАЖЕ!	500	2600	3145
СКОРО В ПРОДАЖЕ!	500	2800	3388
СКОРО В ПРОДАЖЕ!	500	3000	3630

РАДИАТОР VALFEX STEEL VC11



Артикул	Высота, мм	Длина, мм	Теплоотдача, Вт
СКОРО В ПРОДАЖЕ!	300	400	397
СКОРО В ПРОДАЖЕ!	300	500	460
СКОРО В ПРОДАЖЕ!	300	600	520
СКОРО В ПРОДАЖЕ!	300	700	590
СКОРО В ПРОДАЖЕ!	300	800	665
СКОРО В ПРОДАЖЕ!	300	900	751
СКОРО В ПРОДАЖЕ!	300	1000	829
СКОРО В ПРОДАЖЕ!	300	1100	893
СКОРО В ПРОДАЖЕ!	300	1200	958
СКОРО В ПРОДАЖЕ!	300	1300	1022
СКОРО В ПРОДАЖЕ!	300	1400	1087
СКОРО В ПРОДАЖЕ!	300	1500	1152
СКОРО В ПРОДАЖЕ!	300	1600	1216
СКОРО В ПРОДАЖЕ!	300	1700	1281
СКОРО В ПРОДАЖЕ!	300	1800	1345
СКОРО В ПРОДАЖЕ!	300	1900	1410
СКОРО В ПРОДАЖЕ!	300	2000	1475
СКОРО В ПРОДАЖЕ!	300	2100	1539
СКОРО В ПРОДАЖЕ!	300	2200	1604
СКОРО В ПРОДАЖЕ!	300	2300	1668
СКОРО В ПРОДАЖЕ!	300	2400	1733
СКОРО В ПРОДАЖЕ!	300	2500	1798
СКОРО В ПРОДАЖЕ!	300	2600	1907
СКОРО В ПРОДАЖЕ!	300	2800	2054
СКОРО В ПРОДАЖЕ!	300	3000	2201
СКОРО В ПРОДАЖЕ!	500	400	562
СКОРО В ПРОДАЖЕ!	500	500	668
СКОРО В ПРОДАЖЕ!	500	600	769
СКОРО В ПРОДАЖЕ!	500	700	888
СКОРО В ПРОДАЖЕ!	500	800	1001
СКОРО В ПРОДАЖЕ!	500	900	1116
СКОРО В ПРОДАЖЕ!	500	1000	1234
СКОРО В ПРОДАЖЕ!	500	1100	1353
СКОРО В ПРОДАЖЕ!	500	1200	1460
СКОРО В ПРОДАЖЕ!	500	1300	1567
СКОРО В ПРОДАЖЕ!	500	1400	1674
СКОРО В ПРОДАЖЕ!	500	1500	1781
СКОРО В ПРОДАЖЕ!	500	1600	1936
СКОРО В ПРОДАЖЕ!	500	1700	2057
СКОРО В ПРОДАЖЕ!	500	1800	2178
СКОРО В ПРОДАЖЕ!	500	1900	2299
СКОРО В ПРОДАЖЕ!	500	2000	2420
СКОРО В ПРОДАЖЕ!	500	2100	2541
СКОРО В ПРОДАЖЕ!	500	2200	2662
СКОРО В ПРОДАЖЕ!	500	2300	2783
СКОРО В ПРОДАЖЕ!	500	2400	2903
СКОРО В ПРОДАЖЕ!	500	2500	3025
СКОРО В ПРОДАЖЕ!	500	2600	3145
СКОРО В ПРОДАЖЕ!	500	2800	3388
СКОРО В ПРОДАЖЕ!	500	3000	3630

СТАЛЬНЫЕ РАДИАТОРЫ СЕРИИ STEEL



РАДИАТОР VALFEX STEEL C21

Артикул	Высота, мм	Длина, мм	Теплоотдача, Вт
СКОРО В ПРОДАЖЕ!	300	400	494
СКОРО В ПРОДАЖЕ!	300	500	583
СКОРО В ПРОДАЖЕ!	300	600	672
СКОРО В ПРОДАЖЕ!	300	700	761
СКОРО В ПРОДАЖЕ!	300	800	860
СКОРО В ПРОДАЖЕ!	300	900	960
СКОРО В ПРОДАЖЕ!	300	1000	1142
СКОРО В ПРОДАЖЕ!	300	1100	1241
СКОРО В ПРОДАЖЕ!	300	1200	1340
СКОРО В ПРОДАЖЕ!	300	1300	1439
СКОРО В ПРОДАЖЕ!	300	1400	1537
СКОРО В ПРОДАЖЕ!	300	1500	1636
СКОРО В ПРОДАЖЕ!	300	1600	1735
СКОРО В ПРОДАЖЕ!	300	1700	1874
СКОРО В ПРОДАЖЕ!	300	1800	1984
СКОРО В ПРОДАЖЕ!	300	1900	2095
СКОРО В ПРОДАЖЕ!	300	2000	2205
СКОРО В ПРОДАЖЕ!	300	2100	2315
СКОРО В ПРОДАЖЕ!	300	2200	2425
СКОРО В ПРОДАЖЕ!	300	2300	2535
СКОРО В ПРОДАЖЕ!	300	2400	2645
СКОРО В ПРОДАЖЕ!	300	2500	2756
СКОРО В ПРОДАЖЕ!	300	2600	2866
СКОРО В ПРОДАЖЕ!	300	2800	3086
СКОРО В ПРОДАЖЕ!	300	3000	3307
СКОРО В ПРОДАЖЕ!	500	400	721
СКОРО В ПРОДАЖЕ!	500	500	874
СКОРО В ПРОДАЖЕ!	500	600	1031
СКОРО В ПРОДАЖЕ!	500	700	1190
СКОРО В ПРОДАЖЕ!	500	800	1353
СКОРО В ПРОДАЖЕ!	500	900	1520
СКОРО В ПРОДАЖЕ!	500	1000	1689
СКОРО В ПРОДАЖЕ!	500	1100	1905
СКОРО В ПРОДАЖЕ!	500	1200	2077
СКОРО В ПРОДАЖЕ!	500	1300	2251
СКОРО В ПРОДАЖЕ!	500	1400	2424
СКОРО В ПРОДАЖЕ!	500	1500	2596
СКОРО В ПРОДАЖЕ!	500	1600	2770
СКОРО В ПРОДАЖЕ!	500	1700	2943
СКОРО В ПРОДАЖЕ!	500	1800	3116
СКОРО В ПРОДАЖЕ!	500	1900	3289
СКОРО В ПРОДАЖЕ!	500	2000	3462
СКОРО В ПРОДАЖЕ!	500	2100	3635
СКОРО В ПРОДАЖЕ!	500	2200	3808
СКОРО В ПРОДАЖЕ!	500	2300	3982
СКОРО В ПРОДАЖЕ!	500	2400	4155
СКОРО В ПРОДАЖЕ!	500	2500	4327
СКОРО В ПРОДАЖЕ!	500	2600	4501
СКОРО В ПРОДАЖЕ!	500	2800	4847
СКОРО В ПРОДАЖЕ!	500	3000	5193



РАДИАТОР VALFEX STEEL VC21

Артикул	Высота, мм	Длина, мм	Теплоотдача, Вт
СКОРО В ПРОДАЖЕ!	300	400	494
СКОРО В ПРОДАЖЕ!	300	500	583
СКОРО В ПРОДАЖЕ!	300	600	672
СКОРО В ПРОДАЖЕ!	300	700	761
СКОРО В ПРОДАЖЕ!	300	800	860
СКОРО В ПРОДАЖЕ!	300	900	960
СКОРО В ПРОДАЖЕ!	300	1000	1142
СКОРО В ПРОДАЖЕ!	300	1100	1241
СКОРО В ПРОДАЖЕ!	300	1200	1340
СКОРО В ПРОДАЖЕ!	300	1300	1439
СКОРО В ПРОДАЖЕ!	300	1400	1537
СКОРО В ПРОДАЖЕ!	300	1500	1636
СКОРО В ПРОДАЖЕ!	300	1600	1735
СКОРО В ПРОДАЖЕ!	300	1700	1874
СКОРО В ПРОДАЖЕ!	300	1800	1984
СКОРО В ПРОДАЖЕ!	300	1900	2095
СКОРО В ПРОДАЖЕ!	300	2000	2205
СКОРО В ПРОДАЖЕ!	300	2100	2315
СКОРО В ПРОДАЖЕ!	300	2200	2425
СКОРО В ПРОДАЖЕ!	300	2300	2535
СКОРО В ПРОДАЖЕ!	300	2400	2645
СКОРО В ПРОДАЖЕ!	300	2500	2756
СКОРО В ПРОДАЖЕ!	300	2600	2866
СКОРО В ПРОДАЖЕ!	300	2800	3086
СКОРО В ПРОДАЖЕ!	300	3000	3307
СКОРО В ПРОДАЖЕ!	500	400	721
СКОРО В ПРОДАЖЕ!	500	500	874
СКОРО В ПРОДАЖЕ!	500	600	1031
СКОРО В ПРОДАЖЕ!	500	700	1190
СКОРО В ПРОДАЖЕ!	500	800	1353
СКОРО В ПРОДАЖЕ!	500	900	1520
СКОРО В ПРОДАЖЕ!	500	1000	1689
СКОРО В ПРОДАЖЕ!	500	1100	1905
СКОРО В ПРОДАЖЕ!	500	1200	2077
СКОРО В ПРОДАЖЕ!	500	1300	2251
СКОРО В ПРОДАЖЕ!	500	1400	2424
СКОРО В ПРОДАЖЕ!	500	1500	2596
СКОРО В ПРОДАЖЕ!	500	1600	2770
СКОРО В ПРОДАЖЕ!	500	1700	2943
СКОРО В ПРОДАЖЕ!	500	1800	3116
СКОРО В ПРОДАЖЕ!	500	1900	3289
СКОРО В ПРОДАЖЕ!	500	2000	3462
СКОРО В ПРОДАЖЕ!	500	2100	3635
СКОРО В ПРОДАЖЕ!	500	2200	3808
СКОРО В ПРОДАЖЕ!	500	2300	3982
СКОРО В ПРОДАЖЕ!	500	2400	4155
СКОРО В ПРОДАЖЕ!	500	2500	4327
СКОРО В ПРОДАЖЕ!	500	2600	4501
СКОРО В ПРОДАЖЕ!	500	2800	4847
СКОРО В ПРОДАЖЕ!	500	3000	5193

СТАЛЬНЫЕ РАДИАТОРЫ СЕРИИ STEEL

РАДИАТОР VALFEX STEEL C22



Артикул	Высота, мм	Длина, мм	Теплоотдача, Вт
VF.C.22.300.0400	300	400	594
VF.C.22.300.0500	300	500	711
VF.C.22.300.0600	300	600	852
VF.C.22.300.0700	300	700	1050
VF.C.22.300.0800	300	800	1180
VF.C.22.300.0900	300	900	1311
VF.C.22.300.1000	300	1000	1441
VF.C.22.300.1100	300	1100	1571
VF.C.22.300.1200	300	1200	1701
VF.C.22.300.1300	300	1300	1871
VF.C.22.300.1400	300	1400	2015
VF.C.22.300.1500	300	1500	2159
VF.C.22.300.1600	300	1600	2303
VF.C.22.300.1700	300	1700	2446
VF.C.22.300.1800	300	1800	2590
VF.C.22.300.1900	300	1900	2734
VF.C.22.300.2000	300	2000	2879
VF.C.22.300.2100	300	2100	3023
VF.C.22.300.2200	300	2200	3167
VF.C.22.300.2300	300	2300	3310
VF.C.22.300.2400	300	2400	3454
VF.C.22.300.2500	300	2500	3598
VF.C.22.300.2600	300	2600	3742
VF.C.22.300.2800	300	2800	4029
VF.C.22.300.3000	300	3000	4317
VF.C.22.500.0400	500	400	891
VF.C.22.500.0500	500	500	1093
VF.C.22.500.0600	500	600	1300
VF.C.22.500.0700	500	700	1510
VF.C.22.500.0800	500	800	1725
VF.C.22.500.0900	500	900	1997
VF.C.22.500.1000	500	1000	2242
VF.C.22.500.1100	500	1100	2491
VF.C.22.500.1200	500	1200	2718
VF.C.22.500.1300	500	1300	2944
VF.C.22.500.1400	500	1400	3171
VF.C.22.500.1500	500	1500	3397
VF.C.22.500.1600	500	1600	3624
VF.C.22.500.1700	500	1700	3850
VF.C.22.500.1800	500	1800	4076
VF.C.22.500.1900	500	1900	4303
VF.C.22.500.2000	500	2000	4529
VF.C.22.500.2100	500	2100	4756
VF.C.22.500.2200	500	2200	4982
VF.C.22.500.2300	500	2300	5209
VF.C.22.500.2400	500	2400	5436
VF.C.22.500.2500	500	2500	5663
VF.C.22.500.2600	500	2600	5889
VF.C.22.500.2800	500	2800	6342
VF.C.22.500.3000	500	3000	6795

РАДИАТОР VALFEX STEEL VC22



Артикул	Высота, мм	Длина, мм	Теплоотдача, Вт
VF.VC.22.300.0400	300	400	597
VF.VC.22.300.0500	300	500	711
VF.VC.22.300.0600	300	600	852
VF.VC.22.300.0700	300	700	1050
VF.VC.22.300.0800	300	800	1180
VF.VC.22.300.0900	300	900	1311
VF.VC.22.300.1000	300	1000	1441
VF.VC.22.300.1100	300	1100	1571
VF.VC.22.300.1200	300	1200	1701
VF.VC.22.300.1300	300	1300	1871
VF.VC.22.300.1400	300	1400	2015
VF.VC.22.300.1500	300	1500	2159
VF.VC.22.300.1600	300	1600	2303
VF.VC.22.300.1700	300	1700	2446
VF.VC.22.300.1800	300	1800	2590
VF.VC.22.300.1900	300	1900	2734
VF.VC.22.300.2000	300	2000	2879
VF.VC.22.300.2100	300	2100	3023
VF.VC.22.300.2200	300	2200	3167
VF.VC.22.300.2300	300	2300	3310
VF.VC.22.300.2400	300	2400	3454
VF.VC.22.300.2500	300	2500	3598
VF.VC.22.300.2600	300	2600	3742
VF.VC.22.300.2800	300	2800	4029
VF.VC.22.300.3000	300	3000	4317
VF.VC.22.500.0400	500	400	891
VF.VC.22.500.0500	500	500	1093
VF.VC.22.500.0600	500	600	1300
VF.VC.22.500.0700	500	700	1510
VF.VC.22.500.0800	500	800	1725
VF.VC.22.500.0900	500	900	1997
VF.VC.22.500.1000	500	1000	2242
VF.VC.22.500.1100	500	1100	2491
VF.VC.22.500.1200	500	1200	2718
VF.VC.22.500.1300	500	1300	2944
VF.VC.22.500.1400	500	1400	3171
VF.VC.22.500.1500	500	1500	3397
VF.VC.22.500.1600	500	1600	3624
VF.VC.22.500.1700	500	1700	3850
VF.VC.22.500.1800	500	1800	4076
VF.VC.22.500.1900	500	1900	4303
VF.VC.22.500.2000	500	2000	4529
VF.VC.22.500.2100	500	2100	4756
VF.VC.22.500.2200	500	2200	4982
VF.VC.22.500.2300	500	2300	5209
VF.VC.22.500.2400	500	2400	5436
VF.VC.22.500.2500	500	2500	5663
VF.VC.22.500.2600	500	2600	5889
VF.VC.22.500.2800	500	2800	6342
VF.VC.22.500.3000	500	3000	6795



КОМПЛЕКТ ДЛЯ РАДИАТОРА (VC ДО 1700 мм)

Артикул	Кол-во в коробке, шт	Габариты коробки, мм
ART-FC-023	60	565x230x235

Кронштейн применяется для настенного монтажа стальных панельных радиаторов TM Valfex с универсальными элементами крепления типов 21 С (VC), 22 С (VC), 33 С (VC). В то же время их можно использовать и для радиаторов с приваренными элементами крепления. Высота кронштейна определяется высотой монтируемого радиатора. Изготавливается из оцинкованного листа ГОСТ 14918-80 толщиной 1,5 мм, конструктивный элемент, удерживающий верхнюю часть радиатора, выкрашен белой краской EcoPolifix RAL 9016.



КОМПЛЕКТ ДЛЯ РАДИАТОРА (VC ДО 1700 мм)

Артикул	Кол-во в коробке, шт	Габариты коробки, мм
ART-FC-033	60	565x230x235

Кронштейн K15.3 применяется для настенного монтажа стальных панельных радиаторов TM Valfex с универсальными элементами крепления типов 21 С (VC), 22 С (VC), 33 С (VC). В то же время их можно использовать и для радиаторов с приваренными элементами крепления. Высота кронштейна определяется высотой монтируемого радиатора. Изготавливается из оцинкованного листа ГОСТ 14918-80 толщиной 1,5 мм, конструктивный элемент, удерживающий верхнюю часть радиатора, выкрашен белой краской EcoPolifix RAL 9016.



НАПОЛЬНЫЙ КРОНШТЕЙН (ТИП 11, 21, 22, 33 -1 ШТ)

Артикул	Кол-во в коробке, шт	Габариты коробки, мм
K 11.31	10	270x380x110

Напольный кронштейн K11.31 предназначен для крепления стальных панельных радиаторов TM Valfex с боковым и нижним подключением высотой 200-600 мм типов 11С (VC), 21 С (VC), 22 С (VC), 33С (VC). Рекомендуем применять два кронштейна при установке радиаторов длиной от 400 до 1600 мм, три кронштейна - при длине от 1700 до 3000 мм.



НАПОЛЬНЫЕ КРОНШТЕЙН (ТИП 10, 11, 20, 30 -1 ШТ)

Артикул	Кол-во в коробке, шт	Габариты коробки, мм
КН 4.70	10	275x730x75

Кронштейн КН4 предназначен для крепления стальных панельных радиаторов TM Valfex на чистовой и на черновой пол. Дополнительно для повышения устойчивости можно применить этот же кронштейн КН4, используя его для опоры передней панели. На кронштейны КН4.70 монтируются радиаторы с боковым подключением с приваренными элементами высотой 300, 400, 500 и 600 мм типов 10 С, 11 С, 20 С, 21 С, 22 С, 30 С, 33 С. При необходимости верхнюю часть стойки можно обрезать, место реза закрыть пластмассовой заглушкой. Рекомендуем применять два кронштейна при установке радиаторов длиной от 400 до 1600 мм, три кронштейна – при длине от 1700 до 3000.



КОМПЛЕКТ НАСТЕННЫХ КРОНШТЕЙНОВ (ТИП 21, 22, 33 Н-300 -2 шт)

Артикул	Кол-во в коробке, шт	Габариты коробки, мм
УК-300	30	405x290x235

Кронштейн УК применяется для настенного монтажа стальных панельных радиаторов TM Valfex с универсальными элементами крепления типов 21 С (VC), 22 С (VC), 33 С (VC). Также их можно использовать и для радиаторов с приваренными элементами крепления. Высота кронштейна определяется высотой монтируемого радиатора. Изготавливается из оцинкованного листа ГОСТ 14918-80 толщиной 1,5 мм, конструктивный элемент, удерживающий верхнюю часть радиатора, выкрашен белой краской EcoPolifix RAL 9016.



КОМПЛЕКТ НАСТЕННЫХ КРОНШТЕЙНОВ (ТИП 21, 22, 33 Н-500 -2шт)

Артикул	Кол-во в коробке, шт	Габариты коробки, мм
K 17.35-2	12	530x235x95

Кронштейн K17.3 применяется для настенного монтажа стальных панельных радиаторов TM Valfex с универсальными элементами крепления типов 21 С (VC), 22 С (VC), 33 С (VC). В то же время их можно использовать и для радиаторов с приваренными элементами крепления. Высота кронштейна определяется высотой монтируемого радиатора. Изготавливается из оцинкованного листа ГОСТ 14918-80 толщиной 1,5 мм, конструктивный элемент, удерживающий верхнюю часть радиатора, выкрашен белой краской EcoPolifix RAL 9016.



НАСОСЫ

Электронасосы повышения давления с «мокрым» ротором VALFEX серии VPA предназначены для повышения давления в системах водоснабжения коттеджей, дач, квартир.

Максимальная температура перекачиваемой жидкости: 90°C.

Максимальная температура окружающей среды для циркуляционных и повышающих насосов VALFEX: 40°C.

Автоматизация производства выпускаемой продукции гарантирует ее высокое качество.

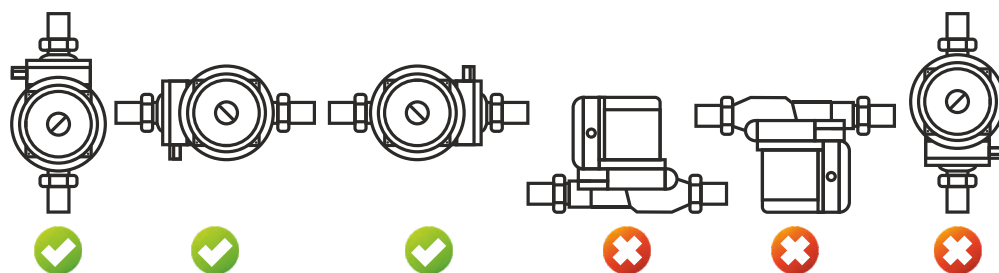

Положение электронасоса при монтаже:

Трехскоростные циркуляционные насосы с «мокрым» ротором:

- Предназначены для обеспечения циркуляции жидкости в системах отопления, что обеспечивает равномерное эффективное теплоснабжение жилого дома или производственного помещения.
- Могут использоваться как в замкнутых, так и не в замкнутых системах
- Максимальная температура перекачиваемой жидкости - 110°C
- При начале эксплуатации – требуется спустить воздух с системы и насоса

➤ Запрещено запускать без жидкости и допускать замерзания систем!

В комплекте имеются присоединительные гайки, для соединения насоса с трубопроводом.

Повысительный насос с «мокрым» ротором VPA 15-90G:

- Предназначен для повышения давления воды в системе бытового водоснабжения коттеджей, дач, квартир;
- Максимальная температура перекачиваемой жидкости - 90°C;
- Имеет реле потока – выполняет функцию как защиты от сухого хода, так и запуск насоса в режиме «AUTO»;

➤ Запрещено запускать без жидкости и допускать замерзания систем!

В комплекте имеются присоединительные гайки, для соединения насоса с трубопроводом.

Имеет три режима работы – «OFF», «AUTO», «MANUAL».

Трехскоростные циркуляционные электронасосы с «мокрым» ротором VALFEX серии VCP предназначены для обеспечения циркуляции жидкости в системах отопления, охлаждения, кондиционирования в солнечных системах обогрева и горячего водоснабжения жилых, хозяйственных объектов и т.п.

Данные насосы могут использоваться как в незамкнутых, так и в замкнутых системах. Насосы VALFEX VCP являются насосами с герметизированным ротором, т.е. насос и двигатель составляют единый блок без торцевого уплотнения с двумя уплотнительными сальниками. В качестве смазки для подшипников используется перекачиваемая жидкость. Максимальная температура перекачиваемой жидкости: 110°C.

Обмотка статора всех насосов выполнена медным проводом.



ЦИРКУЛЯЦИОННЫЕ НАСОСЫ VCP 25 (С ГАЙКАМИ)

Модель	VCP 25-40G 130	VCP 25-60G 130	VCP 25-40G 180	VCP 25-60G 180	VCP 25-80G 180
Артикул	RS25/4G-130	RS25/6G-130	RS25/4G-180	RS25/6G-180	RS25/8G-180
Напряжение	230В, 50Гц				
Потребляемая мощность, Вт	38/53/72	46/67/93	38/53/72	46/67/93	145/170/182
Производительность, л/мин	18/36/48	22/38/55	18/36/48	22/38/55	45/95/115
Напор воды, м	3/4/4,5	3/5/6	3/4/4,5	3/5/6	7/7,5/8
Класс изоляции	F				
Степень защиты	IP 44				
Переключение частоты вращения	Ручное, 3 ступени				
Монтажная длина, мм	130	130	180	180	180
Диаметр входного и выходного отверстия, дюйм	1 1/2				
Максимальное допустимое давление, бар	10				
Допустимый температурный диапазон перекрытия жидкости	-10 ... +110°C				
Макс. температура окружающей среды	40°C				
Наличие гаек, шт	2				
Вес (с гайками), кг	2,66	2,75	2,68	2,80	4,58



ЦИРКУЛЯЦИОННЫЕ НАСОСЫ VCP 32 (С ГАЙКАМИ)

Модель	VCP 32-40G 180	VCP 32-60G 180	VCP 32-80G 180
Артикул	RS32/4G-180	RS32/6G-180	RS32/8G-180
Напряжение	230В, 50Гц		
Потребляемая мощность, Вт	38/53/72	46/67/93	150/210/270
Производительность, л/мин	18/36/48	22/38/55	43/103/160
Напор воды, м	3/4/4,5	3/5/6	6,5/7,5/8
Класс изоляции	F		
Степень защиты	IP 44		
Переключение частоты вращения	Ручное, 3 ступени		
Монтажная длина, мм	180		
Диаметр входного и выходного отверстия, дюйм	2		
Максимальное допустимое давление, бар	10		
Допустимый температурный диапазон перекрытия жидкости	-10 ... +110°C		
Макс. температура окружающей среды	40°C		
Наличие гаек, шт	2		
Вес (с гайками), кг	3,1	3,25	5,48

Трехскоростные циркуляционные электронасосы с «мокрым» ротором VALFEX серии VPA предназначены для повышения давления в системах водоснабжения коттеджей, дач, квартир. Максимальная температура перекачиваемой жидкости: 90°C.

Максимальная температура окружающей среды для циркуляционных и повышающих насосов VALFEX: +40°C.

Автоматизация производства выпускаемой продукции гарантирует ее высокое качество.



КОМПАКТНЫЙ ПОВЫШАЮЩИЙ НАСОС VPA 15-90 (С ГАЙКАМИ)

Модель	VPA 15-90G
Артикул	RS12/9G
Напряжение	230В, 50Гц
Потребляемая мощность, Вт	105
Производительность, л/мин	23
Напор воды, м	9
Класс изоляции	F
Степень защиты	IP 44
Монтажная длина, мм	180
Диаметр входного и выходного отверстия, дюйм	3/4"
Максимальное допустимое давление, бар	6
Допустимый температурный диапазон перекачиваемой жидкости, °C	-10...+90
Макс. температура окружающей среды, °C	40°C
Наличие гаек, шт.	2
Вес (с гайками), кг	2.64



ГИБКАЯ ПОДВОДКА

Гибкая подводка VALFEX необходима для соединения сантехнического оборудования с трубопроводом. Ее используют для организации газовой и водопроводной систем. Изделия различаются по материалу изготовления, типу подключения, размеру.

Гибкая подводка для воды VALFEX применяется при монтаже приборов водоснабжения, отопительного и сантехнического оборудования, бытовых приборов.

Гибкая подводка для газа VALFEX предназначена для подключения бытовых приборов: газовых плит, колонок, котлов к источникам газа (магистральная труба, баллон).

Не допускается использовать гибкую подводку в качестве постоянно действующих трубопроводов.

Срок службы гибкой подводки для воды VALFEX - 10 лет.

Срок службы гибкой подводки для газа VALFEX - 25 лет.

Вся продукция проходит многоуровневые испытания.

ГИБКАЯ ПОДВОДКА ДЛЯ СМЕСИТЕЛЕЙ

	Артикул	Длина, см	Размер резьбы, М-Г	Кол-во в уп., шт.	Вес, кг
	S/S M10*18-F1/2" 30 cm	30	M10-1/2"	100	0,136
	S/S M10*18-F1/2" 40 cm	40	M10-1/2"	100	0,160
	S/S M10*18-F1/2" 50 cm	50	M10-1/2"	75	0,186
	S/S M10*18-F1/2" 60 cm	60	M10-1/2"	75	0,208
	S/S M10*18-F1/2" 80 cm	80	M10-1/2"	50	0,248
	S/S M10*18-F1/2" 100 cm	100	M10-1/2"	50	0,296
	S/S M10*18-F1/2" 120 cm	120	M10-1/2"	40	0,340
	S/S M10*18-F1/2" 150 cm	150	M10-1/2"	25	0,416
	S/S M10*18-F1/2" 200 cm	200	M10-1/2"	25	0,556

ГИБКАЯ ПОДВОДКА ДЛЯ ВОДЫ ВН-ВН

Артикул	Длина, см	Размер резьбы, Г	Кол-во в уп., шт.	Вес, кг
S/S 30cm B-B	30	1/2"	200	0,073
S/S 40cm B-B	40	1/2"	200	0,085
S/S 50cm B-B	50	1/2"	150	0,096
S/S 60cm B-B	60	1/2"	150	0,105
S/S 80cm B-B	80	1/2"	100	0,128
S/S 100cm B-B	100	1/2"	100	0,152
S/S 120cm B-B	120	1/2"	80	0,174
S/S 150cm B-B	150	1/2"	50	0,208
S/S 180cm B-B	180	1/2"	50	0,244
S/S 200cm B-B	200	1/2"	50	0,268
S/S 250cm B-B	250	1/2"	50	0,282
S/S 300cm B-B	300	1/2"	30	0,380
S/S 350cm B-B	350	1/2"	30	0,473
S/S 400cm B-B	400	1/2"	20	0,515

ГИБКАЯ ПОДВОДКА ДЛЯ ВОДЫ ВН-НН

Артикул	Длина, см	Размер резьбы, Г	Кол-во в уп., шт.	Вес, кг
S/S 30cm B-H	30	1/2"	200	0,074
S/S 40cm B-H	40	1/2"	200	0,085
S/S 50cm B-H	50	1/2"	150	0,096
S/S 60cm B-H	60	1/2"	150	0,108
S/S 80cm B-H	80	1/2"	100	0,130
S/S 100cm B-H	100	1/2"	100	0,150
S/S 120cm B-H	120	1/2"	80	0,178
S/S 150cm B-H	150	1/2"	50	0,210
S/S 180cm B-H	180	1/2"	50	0,246
S/S 200cm B-H	200	1/2"	50	0,266
S/S 250cm B-H	250	1/2"	50	0,276
S/S 300cm B-H	300	1/2"	30	0,377
S/S 350cm B-H	350	1/2"	30	0,473
S/S 400cm B-H	400	1/2"	20	0,490

ГИБКАЯ ПОДВОДКА

ГИБКАЯ ПОДВОДКА ДЛЯ ГАЗА Г-Г



Артикул	Длина, см	Размер резьбы, Г	Кол-во в уп., шт.	Вес, кг
24080	30	1/2"	1/10	0,108
24081	50	1/2"	1/10	0,124
24082	60	1/2"	1/10	0,130
24083	80	1/2"	1/10	0,320
24084	100	1/2"	1/10	0,400
24085	120	1/2"	1/10	0,480
24086	150	1/2"	1/10	0,600
24087	180	1/2"	1/10	0,72
24088	200	1/2"	1/10	0,800
24089	250	1/2"	1/1	0,347
24091	300	1/2"	1/1	0,412
24092	350	1/2"	1/1	0,493
24093	400	1/2"	1/1	0,493
24094	500	1/2"	1/1	0,616
24116	30	3/4"	1/10	0,175
24117	50	3/4"	1/10	0,200
24118	60	3/4"	1/10	0,215
24119	80	3/4"	1/10	0,260
24120	100	3/4"	1/10	0,305
24121	120	3/4"	1/10	0,355
24122	150	3/4"	1/10	0,410
24123	180	3/4"	1/10	0,460
24124	200	3/4"	1/10	0,510
24125	250	3/4"	1/1	0,610
24126	300	3/4"	1/1	0,710
24127	350	3/4"	1/1	0,705
24128	400	3/4"	1/1	0,810
24129	500	3/4"	1/1	0,910

ГИБКАЯ ПОДВОДКА ДЛЯ ГАЗА Г-Ш



Артикул	Длина, см	Размер резьбы, Г	Кол-во в уп., шт.	Вес, кг
24095	30	1/2"	1/10	0,120
24096	50	1/2"	1/10	0,200
24097	60	1/2"	1/10	0,160
24098	80	1/2"	1/10	0,320
24099	100	1/2"	1/10	0,202
24100	120	1/2"	1/10	0,240
24101	150	1/2"	1/10	0,243
24102	180	1/2"	1/10	0,309
24103	200	1/2"	1/10	0,368
24104	250	1/2"	1/1	0,406
24105	300	1/2"	1/1	0,412
24106	350	1/2"	1/1	0,509
24107	400	1/2"	1/1	0,509
24108	500	1/2"	1/1	0,635
24130	30	3/4"	1/10	0,170
24131	50	3/4"	1/10	0,200
24132	60	3/4"	1/10	0,210
24133	80	3/4"	1/10	0,255
24134	100	3/4"	1/10	0,300
24135	120	3/4"	1/10	0,350
24136	150	3/4"	1/10	0,405
24137	180	3/4"	1/10	0,455
24138	200	3/4"	1/10	0,505
24139	250	3/4"	1/1	0,605
24140	300	3/4"	1/1	0,705
24141	350	3/4"	1/1	0,805
24142	400	3/4"	1/1	0,805
24143	500	3/4"	1/1	0,905

В последние годы на рынке полипропиленовых труб наметилась тенденция постепенного замещения неармированных труб армированными, в первую очередь, армированными стекловолокном. Накопленный опыт наших специалистов и наличие необходимого оборудования позволили запустить собственное производство компаундов благодаря собственному компаундеру MONOMEX.

На данном этапе мы готовы предложить Вам композицию полипропилена стеклонаполненную VALFEN.



VALFEN ПП СВ-15, 20 и 30 - полипропиленовый компаунд, состоящий из статистического сополимера полипропилена с добавлением 15, 20 или 30% стекловолокна.

Компаунд является термопластичным конструкционным материалом и предназначен для изготовления методом экструзии среднего слоя армированных стекловолокном полипропиленовых труб.

Компаунды обладают хорошими физико-механическими свойствами. Серийно выпускаются в натуральном (Н) и красном (К) цвете.

УПАКОВКА

Гранулы компаунда упаковываются в мешки по 20 или 25 кг с последующей укладкой на паллеты по 40 или 50 мешков, обтянутых стрейч-пленкой.

СФЕРЫ ПРИМЕНЕНИЯ (PPR/PPR+GF/PPR)

Системы горячего и холодного водоснабжения
Системы центрального отопления
Промышленные системы
Системы высокого давления

ЗАКАЗНЫЕ ПОЗИЦИИ

Цвет: серый, зеленый, синий % наполнения
компаунда: от 15 до 30%

ГАРАНТИЙНЫЙ СРОК: 1 год

ФИЗИЧЕСКИЕ СВОЙСТВА

Свойства	Стандарт испытания	Единица измерения	ПП СВ-15	ПП СВ-20	ПП СВ-30
Показатель текучести расплава (230°C; 2,16кг)	ГОСТ 11645	г/10 мин	0,4 - 1,5	0,4 - 1,5	0,4 - 1,5
Плотность	ГОСТ 15139	г/см ³	1,01 ± 0,05	1,04 ± 0,05	1,1 ± 0,05
Зольность	ГОСТ 15973	%	15 ± 2	20 ± 2	30 ± 2

МЕХАНИЧЕСКИЕ СВОЙСТВА

Свойства	Стандарт испытания	Единица измерения	ПП СВ-15	ПП СВ-20	ПП СВ-30
Прочность при растяжении (50мм/мин), не менее	ГОСТ 11262	МПа	41	46	51
Относительное удлинение при разрыве, не менее	ГОСТ 11262	%	20	15	11,5
Модуль упругости при изгибе (5мм/мин), не менее	ГОСТ 9550	МПа	2500	3480	4500
Ударная вязкость без надреза по Шарпи (23°C)	ГОСТ 4647	КДж/м ²	30	40	55
Ударная вязкость с надрезом по Шарпи (23°C)	ГОСТ 4647	КДж/м ²	12	19	25

СТАНДАРТНЫЕ ПОЗИЦИИ

Артикул	Наименование	Вес НЕТТО, кг
VLFK-PPCB15K	Композиция полипропилена стеклонаполненная VALFEN ПП СВ-15К (красный)	20/25
VLFK-PPCB20K	Композиция полипропилена стеклонаполненная VALFEN ПП СВ-20К (красный)	20/25
VLFK-PPCB30K	Композиция полипропилена стеклонаполненная VALFEN ПП СВ-30К (красный)	20/25
VLFK-PPCB15H	Композиция полипропилена стеклонаполненная VALFEN ПП СВ-15Н (натуральный)	20/25
VLFK-PPCB20H	Композиция полипропилена стеклонаполненная VALFEN ПП СВ-20Н (натуральный)	20/25
VLFK-PPCB30H	Композиция полипропилена стеклонаполненная VALFEN ПП СВ-30Н (натуральный)	20/25

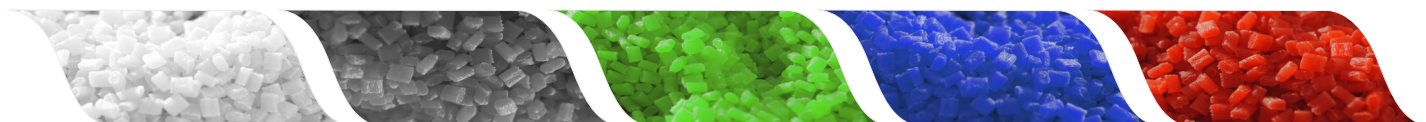



ОБОРУДОВАНИЕ ДЛЯ МОНТАЖА И РЕМОНТА



**ХОМУТ ОЦИНКОВАННЫЙ С РЕЗИНОВЫМ УПЛОТНЕНИЕМ
(В КОМПЛЕКТЕ ШПИЛЬКА М8*80 И ДЮБЕЛЬ) КИТАЙ**

Артикул	Размер G	(Dmin - Dmax), мм	Кол-во в уп., шт
45WR-22	1/2"	20-25	150
45WR-28	3/4"	26-30	150
45WR-35	1"	32-36	100
45WR-40	1 1/4"	38-43	180
45WR-48	1 1/2"	48-52	150
45WR-60	2"	60-64	120
45WR-75	2 1/2"	75-80	100
45WR-90	3"	87-92	75
45WR-115	4"	107-115	50



**ХОМУТ ОЦИНКОВАННЫЙ С РЕЗИНОВЫМ УПЛОТНЕНИЕМ
(В КОМПЛЕКТЕ ШПИЛЬКА М8*80 И ДЮБЕЛЬ) РОССИЯ**

Артикул	Размер G	(Dmin - Dmax), мм	Кол-во в уп., шт
45WR-22-M	1/2"	20-25	140
45WR-28-M	3/4"	26-30	120
45WR-35-M	1"	32-36	110
45WR-40-M	1 1/4"	38-43	100
45WR-48-M	1 1/2"	47-51	80
45WR-60-M	2"	60-64	80
45WR-75-M	2 1/2"	75-80	70
45WR-90-M	3"	87-92	50
45WR-115-M	4"	107-115	36

НАБОР СВАРОЧНОГО ОБОРУДОВАНИЯ

Артикул	Мощность N, Вт	Диаметр свариваемых труб, мм	Диаметр насадок в комплекте, мм
VWM-03 SET	1500 (750+750)	20-63	20, 25, 32, 40
VWM-04 SET	2000 (1000+1000)	50-110	50, 63, 75
VWM-06 SET	1500 (750+750)	20-50	20, 25, 32, 40

СМЕННЫЙ НАГРЕВАТЕЛЬ С ТЕФЛОНОВЫМ ПОКРЫТИЕМ

Артикул	Размер D, мм	Кол-во в уп./пакете, шт.	Вес шт., кг
WS-20-VF	20	504/72	0,071
WS-25-VF	25	392/56	0,097
WS-32-VF	32	252/36	0,130
WS-40-VF	40	150/25	0,190
WS-50-VF	50	120/20	0,262
WS-63-VF	63	50/10	0,380
WS-75-VF	75	45/9	0,495
WS-90-VF	90	25/1	0,676
WS-110-VF	110	20/1	1,090

ОПРЕССОВОЧНЫЙ ТЕСТ - НАСОС

Артикул	Максимальное давление, бар	Нагнетаемый объем, мл/такт	Объем резервуара, л	Присоединение шланга, G	Вес шт., кг
VPTM-50	50	45	12	R 1/2"	7,75

НОЖНИЦЫ ДЛЯ РЕЗКИ PP-R ТРУБ

Артикул	Диаметр разрезаемых труб, мм	Кол-во в уп., шт.
PPC-63-VF	20-63	12
PPC-42-VF	20-42	50





ДЛЯ ЗАМЕТОК

ДЛЯ ЗАМЕТОК

