

# ROTHENBERGER



## RO-JET 85/160D

500

!

- 
- 
- 
- 
- 
- 

!

: 640 ( ).

!

1)

( .)

2)

!

:

3)

4)

( )

1)

\_\_\_\_\_

: 85 /

: 160

( 800 ): 650

( 800 ):

: 1760

: 1240

: 1300

2)

\_\_\_\_\_

, 4TNV 84,

: 4-

: 32,9 /3000 / (37,7 /3600 / )

/ : 15W40, CD, 7,4

: 22 ,

: 12 /15

: 12 /36

3)

\_\_\_\_\_

: P45/85-160

: 85 /

: 160

: 1000 ./

: HDT PLUS 1224-8M-50

: 80°C

/ : SAE 85W90/4,0

\_\_\_\_\_ :  
 :  
 :  
 : 400 (800)  
 . . . 8

5) \_\_\_\_\_ :  
 :  
 :  
 : 2/8, 5, 101  
 : 8,5 /  
 : 100 ( )  
 : 5-  
 :  
 : EPRM 200-C25  
 : 199,8 /  
 : 400 / .  
 : 260  
 : 7,3  
 : / : ISO VG 46/8.0

6) \_\_\_\_\_  
 :  
 :  
 / : 0 – 60 /  
 :  
 : 450  
 : 170  
 : 450

7) \_\_\_\_\_  
 :  
 :  
 : 80  
 : 13  
 : R1/2  
 :  
 : 160 ISN

8) \_\_\_\_\_  
 :  
 :  
 : 340  
 : 170  
 : 400

9) \_\_\_\_\_  
 :  
 : 50  
 : NW19  
 : R3/4"

10) \_\_\_\_\_  
 : R11/2

11)

R3/4

: 100 /  
: 260 .

- 1. :
- 2.  $\frac{3}{4}$ " ( )
- 3.
- 4.  $\frac{3}{4}$ "
- 5.
- 6. -
- 7. 800
- 8.
- 9.
- 10.
- 11.
- 12.
- 13.
- 14.
- 15. 12 ,
- 16.
- 17. ,
- 18.
- 19.
- 20.
- 21.
- 22. /
- 23.
- 24.
- 25.
- 26. ( )
- 27.
- 28.
- 29. (12 )
- 30.
- 31.
- 32.
- 33.
- 34.
- 35.
- 36. 12 55

- 1) (26).
- 2) (36)
- 3) (24).
- 4) 30),
- 5) (29).
- 6) (27),
- 7) (33),

8) , . (1) (6),  
. (3) (4),

9)

10) (21)

11) (21) (0).

12) (2) « ».

13) (14), (23).

14) (14) « », ,

(22) 15) « » (3 – 5 .)  
« »

160 16) (

17) (21) « ».

18)

19)

20) (20).

21) (21) ,

22)

1)

2)

3)

4)

(14). ( )

3 – 5 . (23) 3/4

« » « » (8)

6) 80 (7). ( ) (8)

7) « » (23), (22)

8) (14). « ».

9)

10)

(17)

11)

Ø13

12)

(23) 3/4 « ».

13) Ø 8

14)

15)

16)

□

□

17)

18)

19)

(22)

(23)

« » « ».

20)

Ø13

21)

22)

(8)

140

(9).

!!!

1)

(32)

2)

(35)

3)

(35)

4)

(22)

« ».

5)

6)

(22)

7)

(35).

8)

(8)

9)

(14)

- 1 1
- 2 1
- 3 1
- 4 1
- 5 1
- 6 1
- 7 1
- 8 1
- 9 2
- 10 1
- 11 1
- 12 1

Ø10, 500  
 Ø13, 650  
 Ø10, 2500  
 Ø10, 1550  
 Ø10, 2650  
 Ø13, 650 (  
 )  
 Ø13, 500 ( )





# Hochdruckspül- und Rohrreinigungsgerät

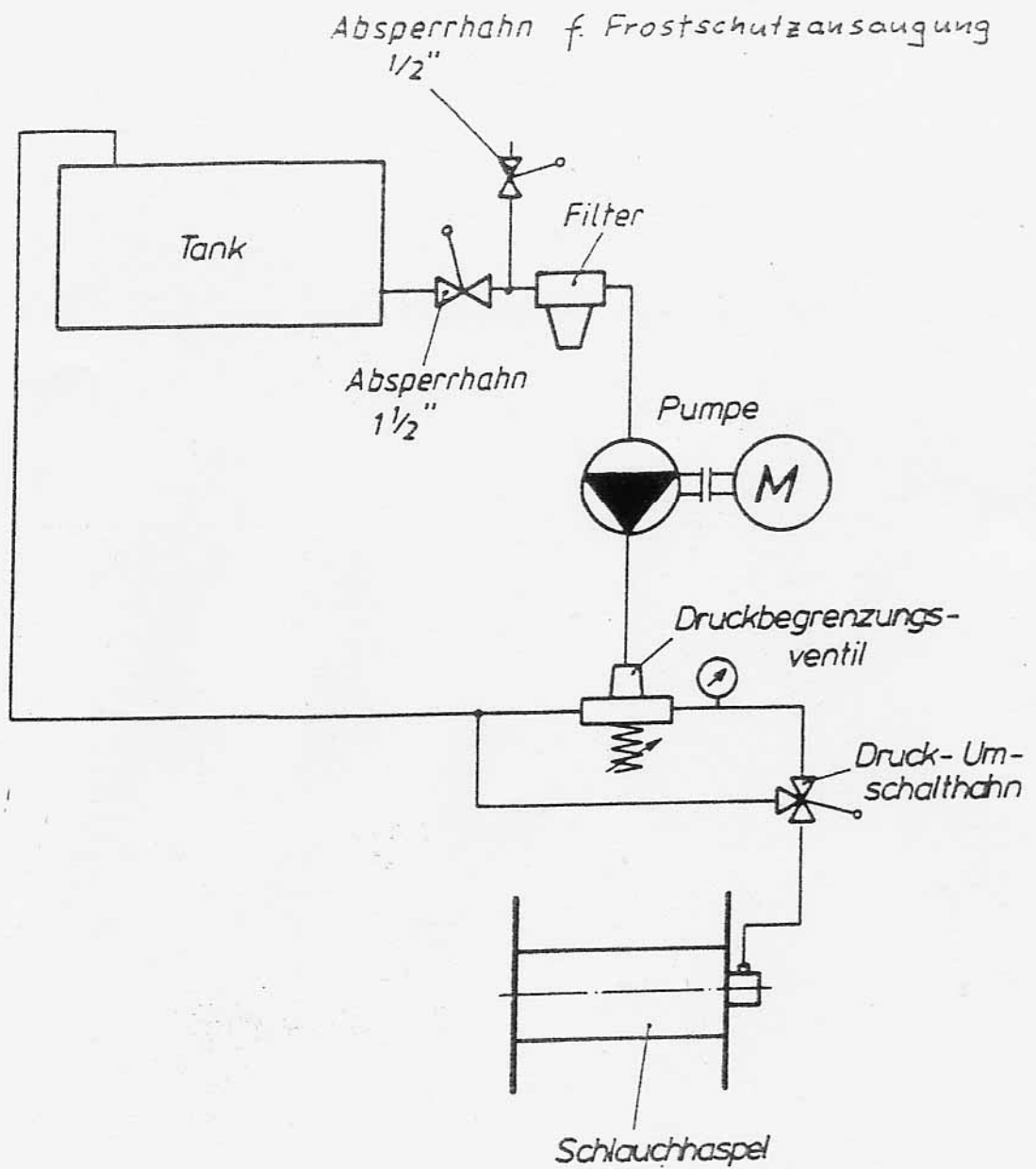

# Hochdruckspül- und Rohrreinigungsgerät

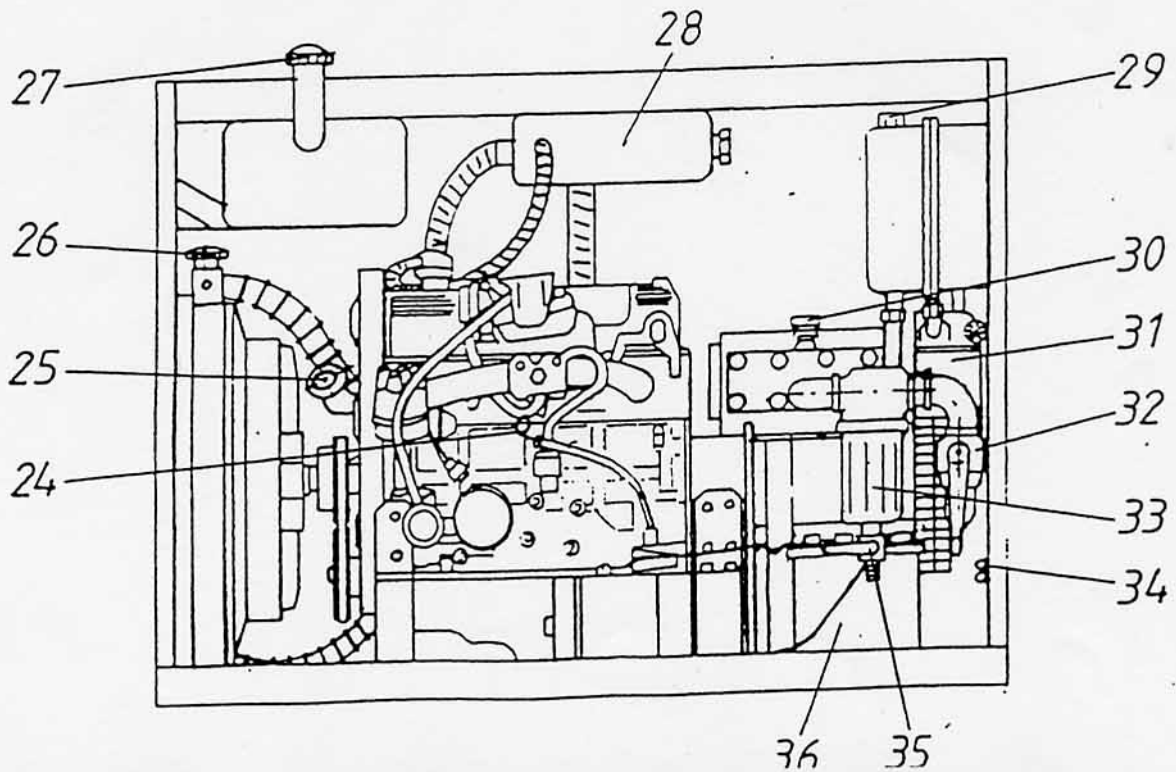
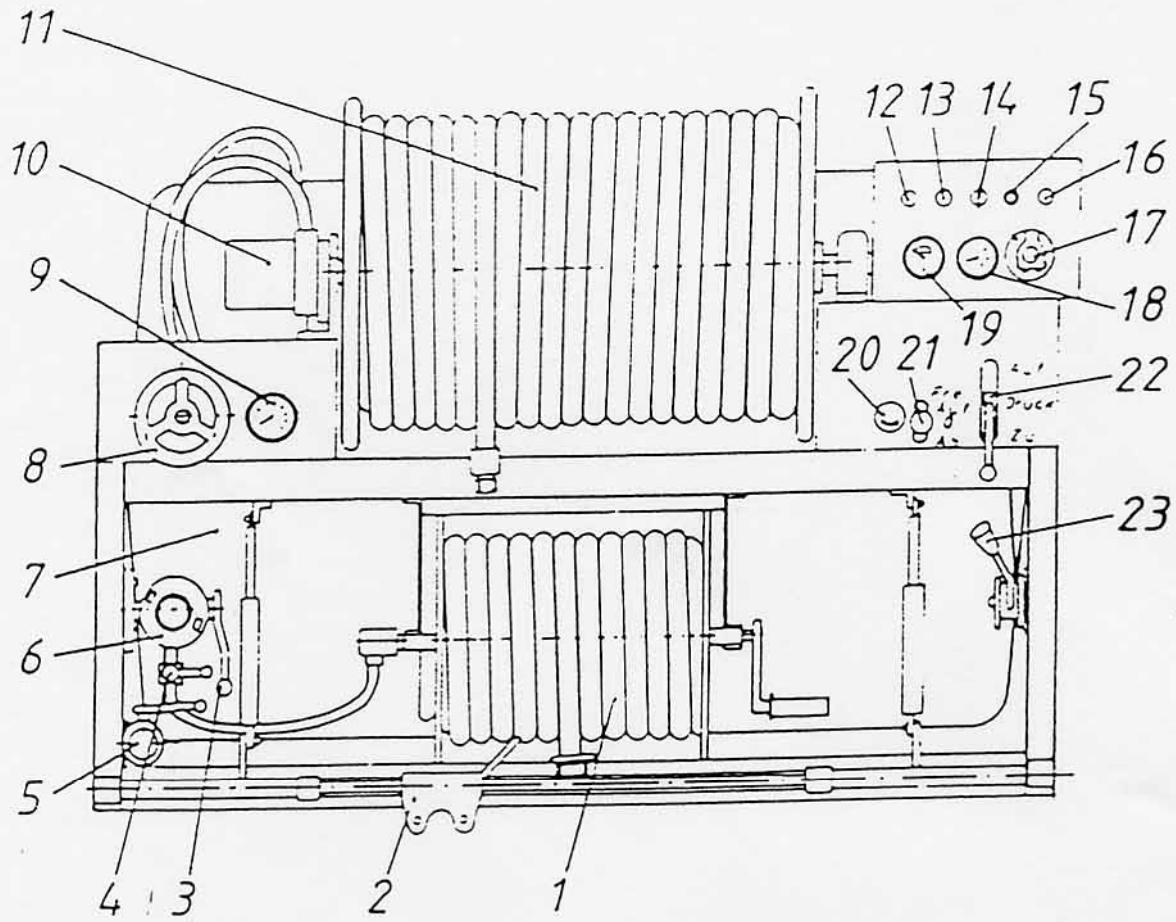

# Hochdruckspül- und Rohrreinigungsgerät

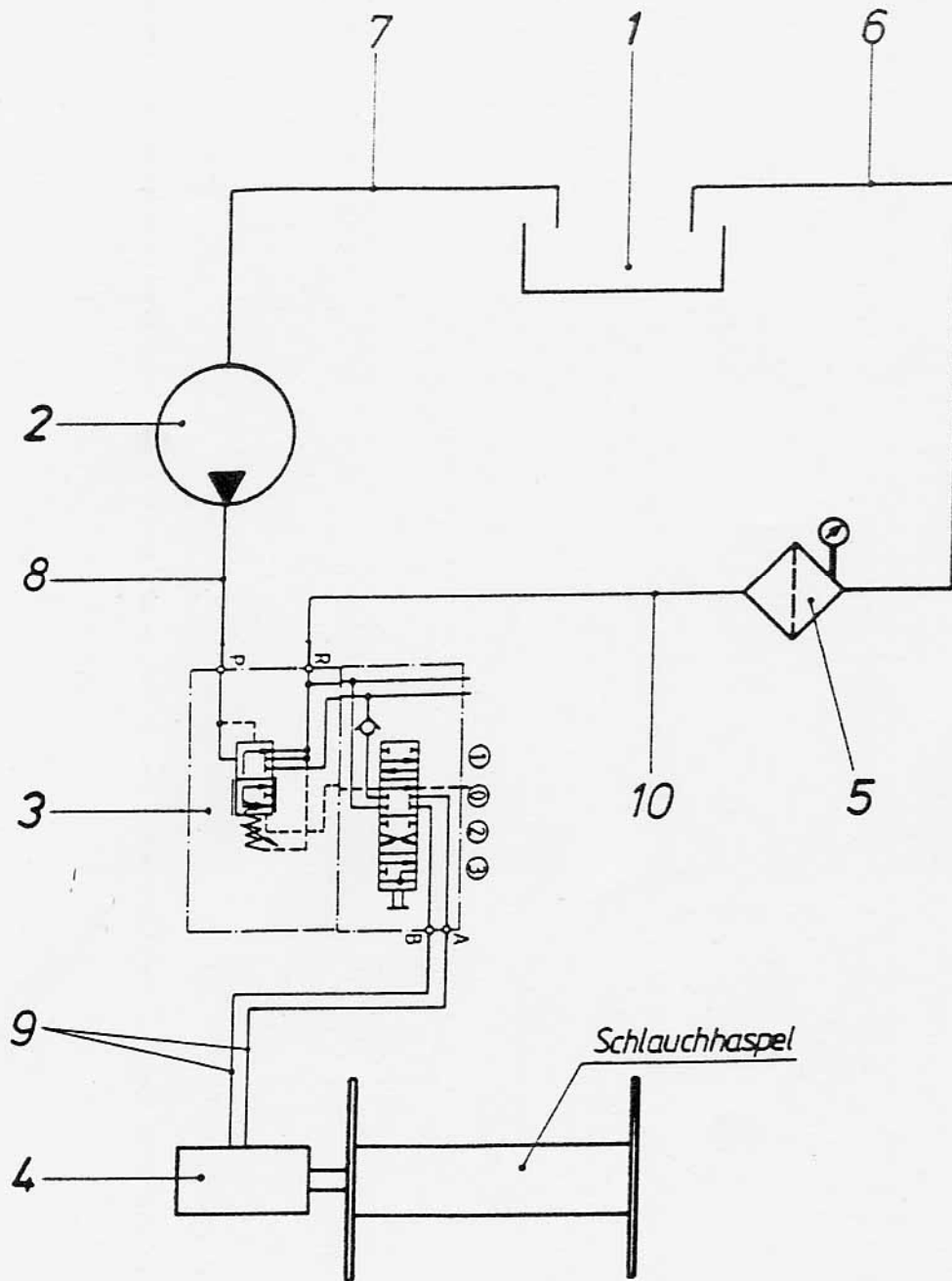

## Einbaubeispiel für ROJET 85/160

Die erforderlichen Arbeiten dürfen nur von einer Fachwerkstatt durchgeführt werden.

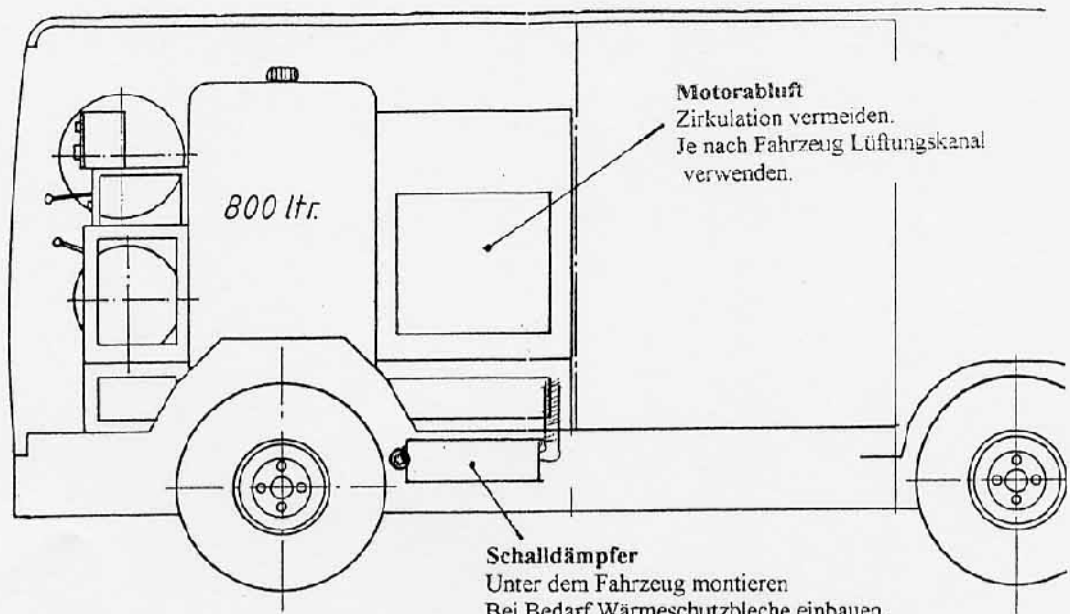

**Radkasten**  
Bei Zwischenmaß  
kleiner als 1245 mm,  
Untergestell verwenden

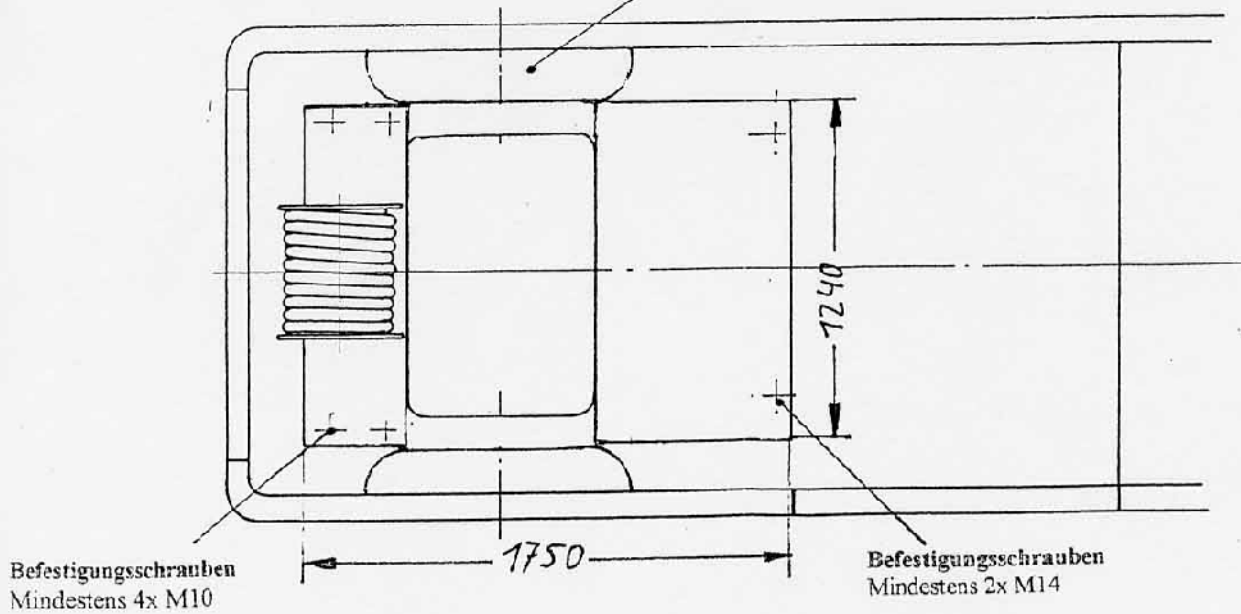

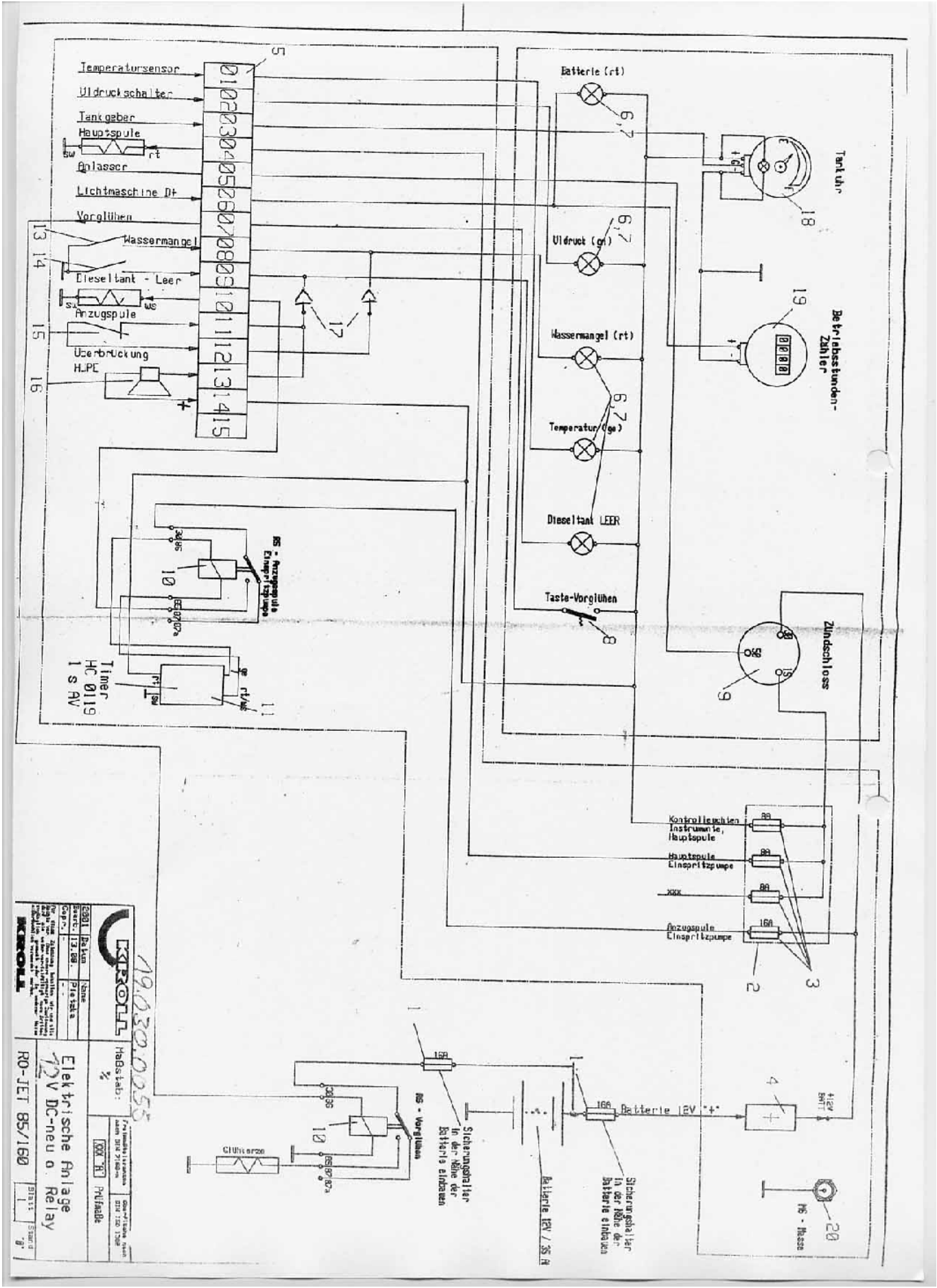

190300055

Bestell-Nr.	190300055
Hersteller	KROHLL
Produkt	Elektrische Anlage
Teil-Nr.	RO-JET 85/160

Elektrische Anlage  
12V DC-neu o. Relay

RO-JET 85/160