

Tecofi' 
VALVE DESIGNER - FRANCE

TARIF
2015
Price list



**ЗАПОРНАЯ
АРМАТУРА**
и дополнительное
оборудование

Industrial valves
and accessories



TECOFI, РАЗРАБОТЧИК И ПРОИЗВОДИТЕЛЬ ПРОМЫШЛЕННОЙ ЗАПОРНОЙ АРМАТУРЫ



Отдел разработки
новой продукции



Сертифицированная
продукция



Установка и регулировка
дополнительного
оборудования в наших
монтажных ателье



Техническая
поддержка и сервисное
обслуживание

Арматура Tecofi - <http://www.cimo.ru/company/brands/tecofi/>
Двухстворчатые затворы Tecofi - http://www.cimo.ru/products/catalogmain/equipment/armatura/gate_rotary/tecofi/
Объемные клапаны Tecofi - http://www.cimo.ru/products/catalogmain/equipment/armatura/check_valve/tecofi/
Фильтры Tecofi - <http://www.cimo.ru/products/catalogmain/equipment/armatura/filter/tecofi/>



TECOFI FRANCE

83 rue Marcel Mérieux
69960 Corbas - France

T. +33 (0)4 72 79 05 79
F. +33 (0)4 78 90 19 19



Декларации соответствия ТР ТС

На всю основную продукцию ТЕКОФИ оформлены Декларации соответствия техническим регламентам Таможенного Союза (Декларации ТР ТС).

Декларация ТР ТС является одной из форм обязательного подтверждения того, что сертифицируемый продукт соответствует всем требованиям Технических регламентов и разрешен к ввозу и использованию на территории Таможенного Союза.

Добро пожаловать на наш новый сайт !



Вся документация и техническая информация доступна на нашем сайте :

www.tecofi.fr

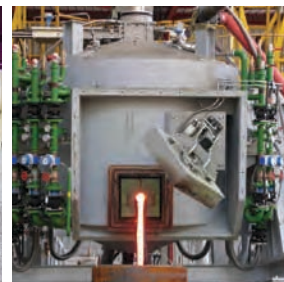
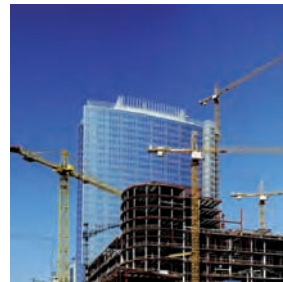

ООО «ТЕКОФИ РУС»

123056, г. Москва, ул. Грузинский вал
д. 11 стр. 3 офис 20
Т. +7 495 980 72 60, +7 495 980 53 74
info@tecofi.ru

ТЕКОФИ 30 лет!
30
1985 - 2015

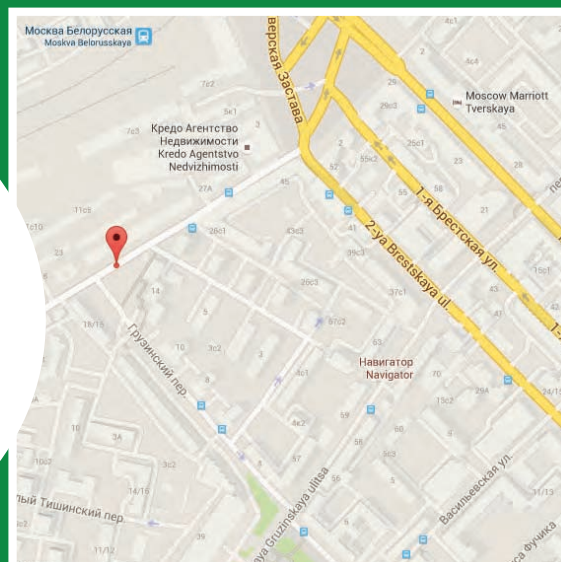

Оглавление / Index

ШИБЕРНЫЕ НОЖЕВЫЕ ЗАДВИЖКИ | KNIFE GATE VALVES



ШИБЕРНЫЕ НОЖЕВЫЕ ЗАДВИЖКИ / STANDARD KNIFE GATE VALVES	4-9
ДОПОЛНИТЕЛЬНОЕ ОБОРУДОВАНИЕ И ЗАПАСНЫЕ ЧАСТИ / OPTIONS AND SPARE PARTS	10-19

ДИСКОВЫЕ ПОВОРОТНЫЕ ЗАТВОРЫ | BUTTERFLY VALVES



TECFLY	20-27
TECLARGE	28-32
TECWAT	33-35

ОБРАТНЫЕ КЛАПАНЫ | CHECK VALVES



ОСЕВЫЕ КЛАПАНЫ / AXIAL TYPE CHECK VALVES	36-38
СТВОРЧАТЫЕ КЛАПАНЫ / SWING CHECK VALVES	39-42
ПОДЪЕМНЫЕ КЛАПАНЫ / LIFT CHECK VALVES	43
ШАРОВЫЕ КЛАПАНЫ / BALL CHECK VALVES	44-45
ПОВОРОТНЫЕ ОБРАТНЫЕ КЛАПАНЫ / TILTING CHECK VALVES	46-47

ФИЛЬТРЫ | STRAINERS



ФИЛЬТРЫ / STRAINERS	48-50
---------------------------	-------

КОМПЕНСАТОРЫ | EXPANSION JOINTS



КОМПЕНСАТОРЫ / EXPANSION JOINTS	51-53
---------------------------------------	-------

ПРЕДОХРАНИТЕЛЬНЫЕ КЛАПАНЫ | SAFETY VALVES



ПРЕДОХРАНИТЕЛЬНЫЕ КЛАПАНЫ / SAFETY VALVES	54-55
---	-------

СОЛЕНОИДНЫЕ КЛАПАНЫ | SOLENOID VALVES



СОЛЕНОИДНЫЕ КЛАПАНЫ / SOLENOID VALVES	56-57
---	-------

ШАРОВЫЕ КРАНЫ | BALL VALVES



ШАРОВЫЕ КРАНЫ / BALL VALVES	58-63
-----------------------------------	-------

ВЕНТИЛИ | GLOBE VALVES



СИЛЬФОННЫЕ ВЕНТИЛИ / GLOBE VALVES AND BELLOW VALVES	64-65
ПОПЛАВКОВЫЕ КРАНЫ / FLOAT VALVES	66

АРМАТУРА ДЛЯ ОТОПЛЕНИЯ / HEATING VALVES



БАЛАНСИРОВОЧНЫЕ КЛАПАНЫ / BALANCING VALVES	67-68
--	-------

ЗАДВИЖКИ | GATE VALVES



ПОЛНОПРОХОДНЫЕ КЛИНОВЫЕ ЗАДВИЖКИ / GATE VALVES	69-70
ШЛАНГОВЫЕ ЗАДВИЖКИ / PINCH VALVES	71

АРМАТУРА ДЛЯ ВОДОСНАБЖЕНИЯ | WATER VALVES



ЗАДВИЖКИ С ОБРЕЗИНЕННЫМ КЛИНОМ / RESILIENT SEAT GATE VALVES	72-75
РАЗБОРНЫЕ СОЕДИНЕНИЯ / DISMANTLING JOINTS	76



ШИБЕРНЫЕ НОЖЕВЫЕ ЗАДВИЖКИ
STANDARD KNIFE GATE VALVES

VG3400-00NI | VG3400-00MM

Шиберная ножевая задвижка со штурвалом - выдвижной шток
Rising stem knife gate valve with handwheel

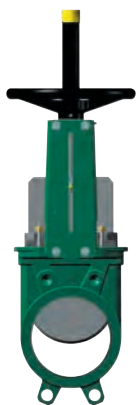

Корпус : чугун EN-GJL-250 с эпоксидным покрытием
Нож : нержавеющая сталь 304
Уплотнение : нитрил или металл по металлу
Привод : штурвал
Сальниковое уплотнение :
-Набивка сальника PTFE 2 шт
-Кольцевая прокладка нитрил 1 шт

Body : Cast Iron EN-GJL-250 Epoxy coated
Gate : Stainless Steel 304
Seat : nitril or metal/metal
Operating : handwheel
Packing :
- 2 PTFE packing
- 1 NBR O-ring



Ду	Уплотнение : Нитрил Seat : Nitril		Уплотнение : Металл по металлу Seat : Metal/Metal	
	Код / Ref.	Цена / Price	Код / Ref.	Цена / Price
50	VG3400-00NI0050	196,00 €	VG3400-00MM0050	196,00 €
65	VG3400-00NI0065	209,00 €	VG3400-00MM0065	209,00 €
80	VG3400-00NI0080	220,00 €	VG3400-00MM0080	220,00 €
100	VG3400-00NI0100	243,00 €	VG3400-00MM0100	243,00 €
125	VG3400-00NI0125	303,00 €	VG3400-00MM0125	303,00 €
150	VG3400-00NI0150	330,00 €	VG3400-00MM0150	330,00 €
200	VG3400-00NI0200	536,00 €	VG3400-00MM0200	536,00 €
250	VG3400-00NI0250	678,00 €	VG3400-00MM0250	678,00 €
300	VG3400-00NI0300	857,00 €	VG3400-00MM0300	857,00 €
350	VG3400-00NI0350	1 416,00 €	VG3400-00MM0350	1 416,00 €
400	VG3400-00NI0400	1 858,00 €	VG3400-00MM0400	1 858,00 €
450	VG3400-00NI0450	2 254,00 €	VG3400-00MM0450	2 254,00 €
500	VG3400-00NI0500	2 681,00 €	VG3400-00MM0500	2 681,00 €
600	VG3400-00NI0600	4 392,00 €	VG3400-00MM0600	4 392,00 €

VG3400-001NI | VG3400-001MM

Шиберная ножевая задвижка со штурвалом - невыдвижной шток
Non rising stem knife gate valve with handwheel



Корпус : чугун EN-GJL-250 с эпоксидным покрытием
Нож : нержавеющая сталь 304
Уплотнение : нитрил или металл по металлу
Привод : штурвал
Сальниковое уплотнение :
-Набивка сальника PTFE 2 шт
-Кольцевая прокладка нитрил 1 шт

Body : Cast Iron EN-GJL-250 Epoxy coated
Gate : Stainless Steel 304
Seat : nitril or metal/metal
Operating : handwheel
Packing :
- 2 PTFE packing
- 1 NBR O-ring



Ду	Уплотнение : Нитрил Seat : Nitril		Уплотнение : Металл по металлу Seat : Metal/Metal	
	Код / Ref.	Цена / Price	Код / Ref.	Цена / Price
50	VG3400-001NI0050	208,00 €	VG3400-001MM0050	208,00 €
65	VG3400-001NI0065	222,00 €	VG3400-001MM0065	222,00 €
80	VG3400-001NI0080	233,00 €	VG3400-001MM0080	233,00 €
100	VG3400-001NI0100	257,00 €	VG3400-001MM0100	257,00 €
125	VG3400-001NI0125	319,00 €	VG3400-001MM0125	319,00 €
150	VG3400-001NI0150	347,00 €	VG3400-001MM0150	347,00 €
200	VG3400-001NI0200	554,00 €	VG3400-001MM0200	554,00 €
250	VG3400-001NI0250	701,00 €	VG3400-001MM0250	701,00 €
300	VG3400-001NI0300	879,00 €	VG3400-001MM0300	879,00 €
350	VG3400-001NI0350	1 454,00 €	VG3400-001MM0350	1 454,00 €
400	VG3400-001NI0400	1 904,00 €	VG3400-001MM0400	1 904,00 €
450	VG3400-001NI0450	2 303,00 €	VG3400-001MM0450	2 303,00 €
500	VG3400-001NI0500	2 769,00 €	VG3400-001MM0500	2 769,00 €
600	VG3400-001NI0600	4 483,00 €	VG3400-001MM0600	4 483,00 €



ШИБЕРНЫЕ НОЖЕВЫЕ ЗАДВИЖКИ
STANDARD KNIFE GATE VALVES

VG3400-02NI | VG3400-02MM

Шиберная ножевая задвижка с рычагом
Knife gate valve with lever



Корпус : чугун EN-GJL-250 с эпоксидным покрытием
Нож : нержавеющая сталь 304
Уплотнение : нитрил или металл по металлу
Привод : рычаг
Сальниковое уплотнение :
-Набивка сальника PTFE 2 шт
-Кольцевая прокладка нитрил 1 шт

Body : Cast Iron EN-GJL-250 Epoxy coated
Gate : Stainless Steel 304
Seat : nitril or metal/metal
Operating : lever
Packing :
- 2 PTFE packing
- 1 NBR O-ring



Ду	Уплотнение : Нитрил Seat : Nitril		Уплотнение : Металл по металлу Seat : Metal/Metal	
	Код / Ref.	Цена / Price	Код / Ref.	Цена / Price
50	VG3400-02NI0050	194,00 €	VG3400-02MM0050	194,00 €
65	VG3400-02NI0065	207,00 €	VG3400-02MM0065	207,00 €
80	VG3400-02NI0080	218,00 €	VG3400-02MM0080	218,00 €
100	VG3400-02NI0100	243,00 €	VG3400-02MM0100	243,00 €
125	VG3400-02NI0125	300,00 €	VG3400-02MM0125	300,00 €
150	VG3400-02NI0150	328,00 €	VG3400-02MM0150	328,00 €
200	VG3400-02NI0200	523,00 €	VG3400-02MM0200	523,00 €
250	VG3400-02NI0250	672,00 €	VG3400-02MM0250	672,00 €
300	VG3400-02NI0300	858,00 €	VG3400-02MM0300	858,00 €

VG3400-03NI | VG3400-03MM

Шиберная ножевая задвижка с пневматическим приводом двухстороннего действия
Knife gate valve with double acting pneumatic actuator



Корпус : чугун EN-GJL-250 с эпоксидным покрытием
Нож : нержавеющая сталь 304
Уплотнение : нитрил или металл по металлу
Привод : пневматический привод двухстороннего действия
Сальниковое уплотнение :
-Набивка сальника PTFE 2 шт
-Кольцевая прокладка нитрил 1 шт

Body : Cast Iron EN-GJL-250 Epoxy coated
Gate : Stainless Steel 304
Seat : nitril or metal/metal
Operating : double acting pneumatic actuator
Packing :
- 2 PTFE packing
- 1 NBR O-ring



Ду	Уплотнение : Нитрил Seat : Nitril		Уплотнение : Металл по металлу Seat : Metal/Metal	
	Код / Ref.	Цена / Price	Код / Ref.	Цена / Price
50	VG3400-03NI0050	244,00 €	VG3400-03MM0050	244,00 €
65	VG3400-03NI0065	261,00 €	VG3400-03MM0065	261,00 €
80	VG3400-03NI0080	274,00 €	VG3400-03MM0080	274,00 €
100	VG3400-03NI0100	330,00 €	VG3400-03MM0100	330,00 €
125	VG3400-03NI0125	456,00 €	VG3400-03MM0125	456,00 €
150	VG3400-03NI0150	487,00 €	VG3400-03MM0150	487,00 €
200	VG3400-03NI0200	803,00 €	VG3400-03MM0200	803,00 €
250	VG3400-03NI0250	1 134,00 €	VG3400-03MM0250	1 134,00 €
300	VG3400-03NI0300	1 341,00 €	VG3400-03MM0300	1 341,00 €
350	VG3400-03NI0350	2 451,00 €	VG3400-03MM0350	2 451,00 €
400	VG3400-03NI0400	2 962,00 €	VG3400-03MM0400	2 962,00 €
450	VG3400-03NI0450	3 467,00 €	VG3400-03MM0450	3 467,00 €
500	VG3400-03NI0500	4 303,00 €	VG3400-03MM0500	4 303,00 €
600	VG3400-03NI0600	5 798,00 €	VG3400-03MM0600	5 798,00 €



На складе / Available



Под заказ / Not in stock

TECOFI - Bureaux 8 et 9
83 rue Marcel Mérieux - CS 92013
69969 Corbas Cedex - FRANCE



ШИБЕРНЫЕ НОЖЕВЫЕ ЗАДВИЖКИ
STANDARD KNIFE GATE VALVES

VG3400-004NI | VG3400-004MM

Шиберная ножевая задвижка с верхним фланцем для монтажа электропривода - выдвигной шток
Rising stem knife gate valve with ISO mounting plate for electric actuator

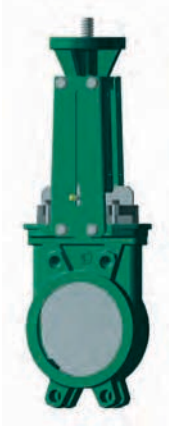

Корпус : чугун EN-GJL-250 с эпоксидным покрытием
Нож : нержавеющая сталь 304
Уплотнение : нитрил или металл по металлу
Комплектующие :
монтажный фланец ISO 5210 для электропривода
Сальниковое уплотнение :
-Набивка сальника PTFE 2 шт
-Кольцевая прокладка нитрил 1 шт

Body : Cast Iron EN-GJL-250 Epoxy coated
Gate : Stainless Steel 304
Seat : nitril or metal/metal
Accessory : mounting plate ISO 5210 for motorization
Packing :
- 2 PTFE packing
- 1 NBR O-ring



Задвижки поставляются с боковыми защитными пластинами в стандарте от Ду50 до Ду1200
Valves are supplied with side protection plates in standard from DN50 to DN1200

Ду	Уплотнение : Нитрил Seat : Nitril		Уплотнение : Металл по металлу Seat : Metal/Metal	
	Код / Ref.	Цена / Price	Код / Ref.	Цена / Price
50	VG3400-004NI0050	298,00 €	VG3400-004MM0050	298,00 €
65	VG3400-004NI0065	314,00 €	VG3400-004MM0065	314,00 €
80	VG3400-004NI0080	327,00 €	VG3400-004MM0080	327,00 €
100	VG3400-004NI0100	357,00 €	VG3400-004MM0100	357,00 €
125	VG3400-004NI0125	437,00 €	VG3400-004MM0125	437,00 €
150	VG3400-004NI0150	473,00 €	VG3400-004MM0150	473,00 €
200	VG3400-004NI0200	790,00 €	VG3400-004MM0200	790,00 €
250	VG3400-004NI0250	959,00 €	VG3400-004MM0250	959,00 €
300	VG3400-004NI0300	1 184,00 €	VG3400-004MM0300	1 184,00 €
350	VG3400-004NI0350	2 124,00 €	VG3400-004MM0350	2 124,00 €
400	VG3400-004NI0400	2 603,00 €	VG3400-004MM0400	2 603,00 €
450	VG3400-004NI0450	3 097,00 €	VG3400-004MM0450	3 097,00 €
500	VG3400-004NI0500	3 631,00 €	VG3400-004MM0500	3 631,00 €
600	VG3400-004NI0600	5 705,00 €	VG3400-004MM0600	5 705,00 €
700	VG3400-004NI0700	9 809,00 €	VG3400-004MM0700	9 504,00 €
800	VG3400-004NI0800	12 861,00 €	VG3400-004MM0800	12 542,00 €
900	VG3400-004NI0900	19 809,00 €	VG3400-004MM0900	19 298,00 €
1000	VG3400-004NI1000	25 121,00 €	VG3400-004MM1000	24 419,00 €
1200	VG3400-004NI1200	37 489,00 €	VG3400-004MM1200	36 640,00 €

VG3400-01NI | VG3400-01MM

Шиберные ножевые задвижки со штурвалом с цепью - выдвигной шток
Standard knife gate valves with chain handwheel - rising stem

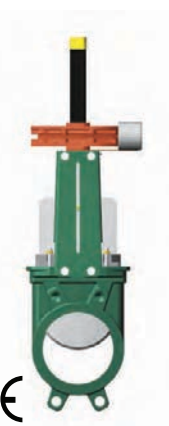

Корпус : чугун EN-GJL-250 с эпоксидным покрытием
Нож : нержавеющая сталь 304
Уплотнение : нитрил или металл по металлу
Привод : штурвал с цепью
Сальниковое уплотнение :
-Набивка сальника PTFE 2 шт
-Кольцевая прокладка нитрил 1 шт

Body : Cast Iron EN-GJL-250 Epoxy coated
Gate : Stainless Steel 304
Seat : nitril or metal/metal
Operating : handwheel
Packing :
- 2 PTFE packing
- 1 NBR O-ring
Стоимость нетто стальной оцинкованной цепи : 10€ / метр
Per meter of zinc steel chain : 10€ net



Ду	Уплотнение : Нитрил Seat : Nitril		Уплотнение : Металл по металлу Seat : Metal/Metal	
	Код / Ref.	Цена / Price	Код / Ref.	Цена / Price
50	VG3400-01NI0050	553,00 €	VG3400-01MM0050	553,00 €
65	VG3400-01NI0065	567,00 €	VG3400-01MM0065	567,00 €
80	VG3400-01NI0080	577,00 €	VG3400-01MM0080	577,00 €
100	VG3400-01NI0100	601,00 €	VG3400-01MM0100	601,00 €
125	VG3400-01NI0125	660,00 €	VG3400-01MM0125	660,00 €
150	VG3400-01NI0150	687,00 €	VG3400-01MM0150	687,00 €
200	VG3400-01NI0200	954,00 €	VG3400-01MM0200	954,00 €
250	VG3400-01NI0250	1 097,00 €	VG3400-01MM0250	1 097,00 €
300	VG3400-01NI0300	1 276,00 €	VG3400-01MM0300	1 276,00 €
350	VG3400-01NI0350	1 774,00 €	VG3400-01MM0350	1 774,00 €
400	VG3400-01NI0400	2 215,00 €	VG3400-01MM0400	2 215,00 €
450	VG3400-01NI0450	2 611,00 €	VG3400-01MM0450	2 611,00 €
500	VG3400-01NI0500	3 544,00 €	VG3400-01MM0500	3 544,00 €
600	VG3400-01NI0600	5 255,00 €	VG3400-01MM0600	5 255,00 €

VG3400-08NI | VG3400-08MM

Шиберная ножевая задвижка с ручным редукторным приводом - выдвигной шток
Knife gate valve with gearbox, rising stem



Корпус : чугун EN-GJL-250 с эпоксидным покрытием
Нож : нержавеющая сталь 304
Уплотнение : нитрил или металл по металлу
Привод : механический редукторный привод
Сальниковое уплотнение :
-Набивка сальника PTFE 2 шт
-Кольцевая прокладка нитрил 1 шт

Body : Cast Iron EN-GJL-250 Epoxy coated
Gate : Stainless Steel 304
Seat : nitril or metal/metal
Operating : gear box
Packing :
- 2 PTFE packing
- 1 NBR O-ring



Ду	Уплотнение : Нитрил Seat : Nitril		Уплотнение : Металл по металлу Seat : Metal/Metal	
	Код / Ref.	Цена / Price	Код / Ref.	Цена / Price
400	VG3400-08NI0400	3 436,00 €	VG3400-08MM0400	3 296,00 €
450	VG3400-08NI0450	4 109,00 €	VG3400-08MM0450	3 957,00 €
500	VG3400-08NI0500	4 768,00 €	VG3400-08MM0500	4 587,00 €
600	VG3400-08NI0600	6 232,00 €	VG3400-08MM0600	6 019,00 €
700	VG3400-08NI0700	11 305,00 €	VG3400-08MM0700	11 000,00 €
800	VG3400-08NI0800	13 854,00 €	VG3400-08MM0800	13 535,00 €
900	VG3400-08NI0900	20 632,00 €	VG3400-08MM0900	20 121,00 €
1 000	VG3400-08NI1000	26 188,00 €	VG3400-08MM1000	25 486,00 €
1 200	VG3400-08NI1200	38 944,00 €	VG3400-08MM1200	38 095,00 €



ШИБЕРНЫЕ НОЖЕВЫЕ ЗАДВИЖКИ
STANDARD KNIFE GATE VALVES

VG6400-00EP | VG6400-00MM

Шиберная ножевая задвижка со штурвалом - выдвижной шток
Rising stem knife gate valve with handwheel



Корпус : нержавеющая сталь 316
Нож : нержавеющая сталь 316
Уплотнение : ЭПДМ или металл по металлу
Привод : штурвал
Сальниковое уплотнение :
-Набивка сальника PTFE 2 шт
-Кольцевая прокладка ЭПДМ 1 шт

Body : Stainless Steel 316
Gate : Stainless Steel 316
Seat : EPDM or metal/metal
Operating : handwheel
Packing :
- 2 PTFE packing
- 1 EPDM O-ring

Ду	Уплотнение : ЭПДМ Seat : EPDM		Уплотнение : Металл по металлу Seat : Metal/Metal	
	Код / Ref.	Цена / Price	Код / Ref.	Цена / Price
50	VG6400-00EP0050	331,00 €	VG6400-00MM0050	331,00 €
65	VG6400-00EP0065	373,00 €	VG6400-00MM0065	373,00 €
80	VG6400-00EP0080	425,00 €	VG6400-00MM0080	425,00 €
100	VG6400-00EP0100	496,00 €	VG6400-00MM0100	496,00 €
125	VG6400-00EP0125	610,00 €	VG6400-00MM0125	610,00 €
150	VG6400-00EP0150	704,00 €	VG6400-00MM0150	704,00 €
200	VG6400-00EP0200	1 146,00 €	VG6400-00MM0200	1 146,00 €
250	VG6400-00EP0250	1 668,00 €	VG6400-00MM0250	1 668,00 €
300	VG6400-00EP0300	2 218,00 €	VG6400-00MM0300	2 218,00 €
350	VG6400-00EP0350	3 718,00 €	VG6400-00MM0350	3 718,00 €
400	VG6400-00EP0400	4 647,00 €	VG6400-00MM0400	4 647,00 €
450	VG6400-00EP0450	6 022,00 €	VG6400-00MM0450	6 022,00 €
500	VG6400-00EP0500	7 232,00 €	VG6400-00MM0500	7 232,00 €
600	VG6400-00EP0600	10 991,00 €	VG6400-00MM0600	10 991,00 €

VG6400-001EP | VG6400-001MM

Шиберная ножевая задвижка со штурвалом - невыемной шток
Non rising stem knife gate valve with handwheel

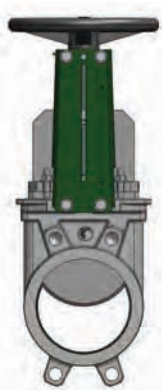

Корпус : нержавеющая сталь 316
Нож : нержавеющая сталь 316
Уплотнение : ЭПДМ или металл по металлу
Привод : штурвал
Сальниковое уплотнение :
-Набивка сальника PTFE 2 шт
-Кольцевая прокладка ЭПДМ 1 шт

Body : Stainless Steel 316
Gate : Stainless Steel 316
Seat : EPDM or metal/metal
Operating : handwheel
Packing :
- 2 PTFE packing
- 1 EPDM O-ring

Ду	Уплотнение : ЭПДМ Seat : EPDM		Уплотнение : Металл по металлу Seat : Metal/Metal	
	Код / Ref.	Цена / Price	Код / Ref.	Цена / Price
50	VG6400-001EP0050	347,00 €	VG6400-001MM0050	347,00 €
65	VG6400-001EP0065	391,00 €	VG6400-001MM0065	391,00 €
80	VG6400-001EP0080	446,00 €	VG6400-001MM0080	446,00 €
100	VG6400-001EP0100	521,00 €	VG6400-001MM0100	521,00 €
125	VG6400-001EP0125	641,00 €	VG6400-001MM0125	641,00 €
150	VG6400-001EP0150	739,00 €	VG6400-001MM0150	739,00 €
200	VG6400-001EP0200	1 203,00 €	VG6400-001MM0200	1 203,00 €
250	VG6400-001EP0250	1 751,00 €	VG6400-001MM0250	1 751,00 €
300	VG6400-001EP0300	2 329,00 €	VG6400-001MM0300	2 329,00 €
350	VG6400-001EP0350	3 903,00 €	VG6400-001MM0350	3 903,00 €
400	VG6400-001EP0400	4 880,00 €	VG6400-001MM0400	4 880,00 €
450	VG6400-001EP0450	6 324,00 €	VG6400-001MM0450	6 324,00 €
500	VG6400-001EP0500	7 593,00 €	VG6400-001MM0500	7 593,00 €
600	VG6400-001EP0600	11 541,00 €	VG6400-001MM0600	11 541,00 €



ШИБЕРНЫЕ НОЖЕВЫЕ ЗАДВИЖКИ
STANDARD KNIFE GATE VALVES

VG6400-02EP | VG6400-02MM

Шиберная ножевая задвижка с рычагом

Knife gate valve with lever



Корпус : нержавеющая сталь 316
 Нож : нержавеющая сталь 316
 Уплотнение : ЭПДМ или металл по металлу
 Привод : рычаг
 Сальниковое уплотнение :
 -Набивка сальника PTFE 2 шт
 -Кольцевая прокладка ЭПДМ 1 шт

Body : Stainless Steel 316
 Gate : Stainless Steel 316
 Seat : EPDM or metal/metal
 Operating : lever
 Packing :
 - 2 PTFE packing
 - 1 EPDM O-ring

Ду	Уплотнение : ЭПДМ Seat : EPDM		Уплотнение : Металл по металлу Seat : Metal/Metal	
	Код / Ref.	Цена / Price	Код / Ref.	Цена / Price
50	VG6400-02EP0050	407,00 €	VG6400-02MM0050	407,00 €
65	VG6400-02EP0065	451,00 €	VG6400-02MM0065	451,00 €
80	VG6400-02EP0080	504,00 €	VG6400-02MM0080	504,00 €
100	VG6400-02EP0100	579,00 €	VG6400-02MM0100	579,00 €
125	VG6400-02EP0125	697,00 €	VG6400-02MM0125	697,00 €
150	VG6400-02EP0150	788,00 €	VG6400-02MM0150	788,00 €
200	VG6400-02EP0200	1 279,00 €	VG6400-02MM0200	1 279,00 €
250	VG6400-02EP0250	1 809,00 €	VG6400-02MM0250	1 809,00 €
300	VG6400-02EP0300	2 359,00 €	VG6400-02MM0300	2 359,00 €



VG6400-03EP | VG6400-03MM

Шиберная ножевая задвижка с пневмоприводом двухстороннего действия

Knife gate valve with double acting pneumatic actuator

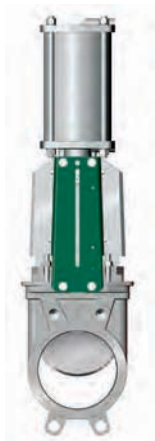

Корпус : нержавеющая сталь 316
 Нож : нержавеющая сталь 316
 Уплотнение : ЭПДМ или металл по металлу
 Привод : пневматический привод
 двухстороннего действия
 Сальниковое уплотнение :
 -Набивка сальника PTFE 2 шт
 -Кольцевая прокладка ЭПДМ 1 шт

Body : Stainless Steel 316
 Gate : Stainless Steel 316
 Seat : EPDM or metal/metal
 Operating : double acting pneumatic actuator
 Packing :
 - 2 PTFE packing
 - 1 EPDM O-ring

Ду	Уплотнение : ЭПДМ Seat : EPDM		Уплотнение : Металл по металлу Seat : Metal/Metal	
	Код / Ref.	Цена / Price	Код / Ref.	Цена / Price
50	VG6400-03EP0050	380,00 €	VG6400-03MM0050	380,00 €
65	VG6400-03EP0065	424,00 €	VG6400-03MM0065	424,00 €
80	VG6400-03EP0080	480,00 €	VG6400-03MM0080	480,00 €
100	VG6400-03EP0100	583,00 €	VG6400-03MM0100	583,00 €
125	VG6400-03EP0125	764,00 €	VG6400-03MM0125	764,00 €
150	VG6400-03EP0150	862,00 €	VG6400-03MM0150	862,00 €
200	VG6400-03EP0200	1 415,00 €	VG6400-03MM0200	1 415,00 €
250	VG6400-03EP0250	2 126,00 €	VG6400-03MM0250	2 126,00 €
300	VG6400-03EP0300	2 706,00 €	VG6400-03MM0300	2 706,00 €
350	VG6400-03EP0350	4 640,00 €	VG6400-03MM0350	4 640,00 €
400	VG6400-03EP0400	5 638,00 €	VG6400-03MM0400	5 638,00 €
450	VG6400-03EP0450	7 129,00 €	VG6400-03MM0450	7 129,00 €
500	VG6400-03EP0500	8 642,00 €	VG6400-03MM0500	8 642,00 €
600	VG6400-03EP0600	12 173,00 €	VG6400-03MM0600	12 173,00 €





ШИБЕРНЫЕ НОЖЕВЫЕ ЗАДВИЖКИ
STANDARD KNIFE GATE VALVES

VG6400-004EP | VG6400-004MM

Шиберная ножевая задвижка с верхним фланцем ISO для монтажа электропривода - выдвигной шток
Rising stem knife gate valve with ISO mounting plate for electric actuator



Корпус : нержавеющая сталь 316
Нож : нержавеющая сталь 316
Уплотнение : ЭПДМ или металл по металлу
Комплектующие : монтажный фланец ISO 5210 для электропривода
Сальниковое уплотнение :
-Набивка сальника PTFE 2 шт
-Кольцевая прокладка ЭПДМ 1 шт

Body : Stainless Steel 316
Gate : Stainless Steel 316
Seat : EPDM or metal/metal
Accessory : mounting plate ISO 5210 for motorization
Packing :
- 2 PTFE packing
- 1 EPDM O-ring

Задвижки поставляются с боковыми защитными пластинами в стандарте от Ду50 до Ду1200
Valves are supplied with side protection plates in standard from DN50 to DN1200

Ду	Уплотнение : ЭПДМ Seat : EPDM		Уплотнение : Металл по металлу Seat : Metal/Metal	
	Код / Ref.	Цена / Price	Код / Ref.	Цена / Price
50	VG6400-004EP0050	433,00 €	VG6400-004MM0050	433,00 €
65	VG6400-004EP0065	478,00 €	VG6400-004MM0065	478,00 €
80	VG6400-004EP0080	532,00 €	VG6400-004MM0080	532,00 €
100	VG6400-004EP0100	610,00 €	VG6400-004MM0100	610,00 €
125	VG6400-004EP0125	744,00 €	VG6400-004MM0125	744,00 €
150	VG6400-004EP0150	847,00 €	VG6400-004MM0150	847,00 €
200	VG6400-004EP0200	1 400,00 €	VG6400-004MM0200	1 400,00 €
250	VG6400-004EP0250	1 949,00 €	VG6400-004MM0250	1 949,00 €
300	VG6400-004EP0300	2 545,00 €	VG6400-004MM0300	2 545,00 €
350	VG6400-004EP0350	4 426,00 €	VG6400-004MM0350	4 426,00 €
400	VG6400-004EP0400	5 392,00 €	VG6400-004MM0400	5 392,00 €
450	VG6400-004EP0450	6 865,00 €	VG6400-004MM0450	6 865,00 €
500	VG6400-004EP0500	8 181,00 €	VG6400-004MM0500	8 181,00 €
600	VG6400-004EP0600	12 304,00 €	VG6400-004MM0600	12 304,00 €
700	VG6400-004EP0700	17 600,00 €	VG6400-004MM0700	16 935,00 €
800	VG6400-004EP0800	24 736,00 €	VG6400-004MM0800	24 059,00 €
900	VG6400-004EP0900	31 978,00 €	VG6400-004MM0900	30 937,00 €
1000	VG6400-004EP1000	38 960,00 €	VG6400-004MM1000	37 073,00 €
1200	VG6400-004EP1200	65 611,00 €	VG6400-004MM1200	63 185,00 €

VG6400-01EP | VG6400-01MM

Шиберные ножевые задвижки из нержавеющей стали со штурвалом с цепью - выдвигной шток
Standard stainless steel knife gate valves with chain hanwheel - rising stem

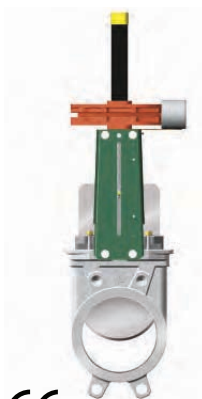

Корпус : нержавеющая сталь 316
Нож : нержавеющая сталь 316
Уплотнение : ЭПДМ или металл по металлу
Привод : штурвал с цепью
Сальниковое уплотнение :
-Набивка сальника PTFE 2 шт
-Кольцевая прокладка ЭПДМ 1 шт
Body : stainless steel 316
Gate : Stainless Steel 316
Seat : EPDM or metal/metal
Operating : chain handwheel with chain guide
Packing :
- 2 PTFE packing
- 1 EPDM O-ring

Стоимость нетто стальной оцинкованной цепи : 10€ / метр
Per meter of zinc steel chain : 10€ net

Ду	Уплотнение : ЭПДМ Seat : EPDM		Уплотнение : Металл по металлу Seat : Metal/Metal	
	Код / Ref.	Цена / Price	Код / Ref.	Цена / Price
50	VG6400-01EP0050	688,00 €	VG6400-01MM0050	688,00 €
65	VG6400-01EP0065	730,00 €	VG6400-01MM0065	730,00 €
80	VG6400-01EP0080	782,00 €	VG6400-01MM0080	782,00 €
100	VG6400-01EP0100	854,00 €	VG6400-01MM0100	854,00 €
125	VG6400-01EP0125	968,00 €	VG6400-01MM0125	968,00 €
150	VG6400-01EP0150	1 061,00 €	VG6400-01MM0150	1 061,00 €
200	VG6400-01EP0200	1 564,00 €	VG6400-01MM0200	1 564,00 €
250	VG6400-01EP0250	2 087,00 €	VG6400-01MM0250	2 087,00 €
300	VG6400-01EP0300	2 637,00 €	VG6400-01MM0300	2 637,00 €
350	VG6400-01EP0350	4 075,00 €	VG6400-01MM0350	4 075,00 €
400	VG6400-01EP0400	5 005,00 €	VG6400-01MM0400	5 005,00 €
450	VG6400-01EP0450	6 380,00 €	VG6400-01MM0450	6 380,00 €
500	VG6400-01EP0500	8 094,00 €	VG6400-01MM0500	8 094,00 €
600	VG6400-01EP0600	11 854,00 €	VG6400-01MM0600	11 854,00 €

VG6400-08EP | VG6400-08MM

Шиберная ножевая задвижка с ручным редукторным приводом - выдвигной шток
Knife gate valve with gearbox

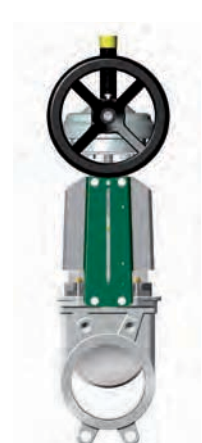

Корпус : нержавеющая сталь 316
Нож : нержавеющая сталь 316
Уплотнение : ЭПДМ или металл по металлу
Привод : механический редукторный привод
Сальниковое уплотнение :
-Набивка сальника PTFE 2 шт
-Кольцевая прокладка ЭПДМ 1 шт

Body : Stainless Steel 316
Gate : Stainless Steel 316
Seat : EPDM or metal/metal
Operating : gear box
Packing :
- 2 PTFE packing
- 1 EPDM O-ring

Ду	Уплотнение : ЭПДМ Seat : EPDM		Уплотнение : Металл по металлу Seat : Metal/Metal	
	Код / Ref.	Цена / Price	Код / Ref.	Цена / Price
400	VG6400-08EP0400	5 701,00 €	VG6400-08MM0400	5 494,00 €
450	VG6400-08EP0450	6 658,00 €	VG6400-08MM0450	6 480,00 €
500	VG6400-08EP0500	8 379,00 €	VG6400-08MM0500	8 077,00 €
600	VG6400-08EP0600	10 760,00 €	VG6400-08MM0600	10 481,00 €
700	VG6400-08EP0700	18 640,00 €	VG6400-08MM0700	17 976,00 €
800	VG6400-08EP0800	25 775,00 €	VG6400-08MM0800	25 097,00 €
900	VG6400-08EP0900	32 968,00 €	VG6400-08MM0900	31 928,00 €
1 000	VG6400-08EP1000	39 886,00 €	VG6400-08MM1000	37 999,00 €
1200	VG6400-08EP1200	67 247,00 €	VG6400-08MM1200	64 820,00 €





VGCARRENM

Квадратный адаптер для шиберных ножевых задвижек с невыдвижным штоком
Square adaptor for non rising stem knife gate valve



Материал исполнения : чугун EN-GJL-250
Размеры: 30x30
Монтаж включен

Material : Cast iron EN-GJL-250
Dimensions : 30x30
Mounting included

Ду	Код / Ref.	Цена / Price
50-150	VGCARRENM1	33,00 €
200-300	VGCARRENM2	39,00 €
350-600	VGCARRENM3	44,00 €

VGPOT

Монтажный фланец по норме ISO для приводов
ISO mounting plate for connection



Монтажный фланец ISO 5210
Ду 50 - Ду 150 : F7/10
Ду 200-Ду 300 : F10
Ду 350-Ду 600 : F10/14

Mounting flange ISO 5210
Ду 50 - Ду 150 : F7/10
DN200-DN300 : F10
DN350-DN600 : F10/14

Ду	Код / Ref.	Цена / Price	Ду	Код / Ref.	Цена / Price
50	VGPOT-00500100	53,00 €	250	VGPOT-02000300	106,00 €
65	VGPOT-00500100	53,00 €	300	VGPOT-02000300	106,00 €
80	VGPOT-00500100	53,00 €	350	VGPOT-03501200	159,00 €
100	VGPOT-00500100	53,00 €	400	VGPOT-03501200	159,00 €
125	VGPOT-01250150	58,00 €	450	VGPOT-03501200	159,00 €
150	VGPOT-01250150	58,00 €	500	VGPOT-03501200	159,00 €
200	VGPOT-02000300	106,00 €	600	VGPOT-03501200	159,00 €

VGTIGADAPT

Резьбовой шток для монтажа электрического привода на шиберную задвижку
Stem for electric actuator mounting



Ду	Код / Ref.	Цена / Price	Ду	Код / Ref.	Цена / Price
50	VGTIGADAPT-0050	37,00 €	250	VGTIGADAPT-0250	64,00 €
65	VGTIGADAPT-0065	37,00 €	300	VGTIGADAPT-0300	80,00 €
80	VGTIGADAPT-0080	37,00 €	350	VGTIGADAPT-0350	138,00 €
100	VGTIGADAPT-0100	37,00 €	400	VGTIGADAPT-0400	143,00 €
125	VGTIGADAPT-0125	42,00 €	450	VGTIGADAPT-0450	164,00 €
150	VGTIGADAPT-0150	42,00 €	500	VGTIGADAPT-0500	170,00 €
200	VGTIGADAPT-0200	64,00 €	600	VGTIGADAPT-0600	207,00 €



ДОПОЛНИТЕЛЬНОЕ ОБОРУДОВАНИЕ И ЗАПАСНЫЕ ЧАСТИ
OPTIONS AND SPARE PARTS

VGMOTELEC BERNARD CONTROLS

Электропривод BERNARD CONTROLS для шиберной ножевой задвижки
 Electric actuator Bernard for knife gate valve



Электропривод Bernard (Франция)
 Режим работы Откр-Закр (S4-30%)
 400 Вольт-50Гц-3Ф
 Класс защиты IP67 для гаммы ASM, IP68 для гаммы ST
 -2 концевых (путевых) выключателя
 -2 выключателя по крутящему моменту
 Противоконденсационный обогреватель 230 Вольт
 Присоединительная втулка форма А (для выдвижного штока)
 Механический указатель положения
 Аварийный штурвал управления

Расточка втулки, монтаж и регулировка привода:
 Ду50-600 : 200€
 Ду700-1200 : 400€

Electric actuator Bernard Controls
 Open/close duty (S4-30%)
 400V/3Ph/50Hz
 Tightness IP67 for ASM models, IP68 for ST models
 2 limit switches
 2 torque limitors
 Heating resistor 230V
 Connecting plug Form A (for rising stem)
 Mechanical position indicator
 Emergency manual operating

Stem nut machining, mounting and setting:
 DN50-600: 200€
 DN700-1200: 400€

Ду	Код / Ref.	Цена / Price
50-80	ASM6-B04TOR35T	2 486,00 €
100-250	ASM6-B04TOR51T	2 486,00 €
300-400	VGMOTELEC-ST141	3 709,00 €
450-600	VGMOTELEC-ST301	5 266,00 €
700	VGMOTELEC-ST301	4 947,00 €
800-1000	VGMOTELEC-ST701	6 441,00 €
1200	VGMOTELEC-ST30+ARM24	6 648,00 €

VGMOTELEC AUMA

Электропривод AUMA для шиберной ножевой задвижки
 Electric actuator Auma for knife gate valve



Электропривод AUMA Norm (Германия)
 Режим работы Откр-Закр (S2-15%)
 400 Вольт-50Гц-3Ф
 Класс защиты IP68
 2 концевых (путевых) выключателя
 2 выключателя по крутящему моменту
 Противоконденсационный обогреватель 230 Вольт
 Присоединительная втулка форма А (для выдвижного штока)
 Механический указатель положения
 Аварийный штурвал управления

Расточка втулки, монтаж и регулировка привода:
 Ду50-600 : 200€
 Ду700-1200 : 400€

Electric actuator AUMA NORM
 Open/close duty (S2-15%)
 400V/3Ph/50Hz
 Tightness IP68
 2 limit switches
 2 torque limitors
 Heating resistor 230V
 Connecting plug Form A (for rising stem)
 Mechanical position indicator
 Emergency manual operating

Stem nut machining, mounting and setting:
 DN50-600: 200€
 DN700-1200: 400€

Ду	Код / Ref.	Цена / Price
50-100	VGMOTELEC-SA07.21	2 934,00 €
125-250	VGMOTELEC-SA07.61	3 034,00 €
300-400	VGMOTELEC-SA10.21	3 837,00 €
450-600	VGMOTELEC-SA14.21	5 703,00 €
700	VGMOTELEC-SA14.21	5 492,00 €
800-1000	VGMOTELEC-SA14.61	6 096,00 €
1200	VGMOTELEC-SA16.21	8 360,00 €

POSSIE-DE

Позиционер SIEMENS SIPART-PS2
 Siemens positioner type SIPART-PS2



Электропневматический позиционер для пневматического привода двухстороннего действия
 Рабочая температура: -30°/+80°C
 Давление воздуха: 1,4 - 7 бар
 Корпус: Macrolon®
 Класс защиты: IP66
 Дисплей: экран LCD
 Управляющий сигнал: 4-20 мА
 Сжатый воздух по норме ISO 8573-1 CLASSE 2
 Монтажный комплект из нержавеющей стали: включен

POSSIE-RECOPIE: Дополнительная стоимость на опцию токового датчика с выходным сигналом 4-20мА

Type : Electro-pneumatic for double acting actuator
 Service temperature : -30°C/+80°C
 Air supply : 1,4 upto 7 bar
 Body : Macrolon®
 IP66
 Display : LCD screen
 Inpout signal: 4-20 mA
 Air supply according ISO 8573-1 CLASS 2
 Stainless steel mounting kit included

POSSIE-RECOPIE :
 Additional cost for 4-20mA feedback

Код / Ref.	Цена / Price
POSSIE-DE	2 084,00 €
POSSIE-RECOPIE	971,00 €



POSSIE-DEEX

Позиционер SIEMENS SIPART-PS2 - исполнение ATEX
Siemens positioner type SIPART -PS2 ATEX version



Электропневматический позиционер для пневматического привода двухстороннего действия
Рабочая температура: -30°/+80°С
Давление воздуха: 1,4 - 7 бар
Корпус: Macrolon®
Класс защиты: IP66
Дисплей: экран LCD
Управляющий сигнал: 4-20 мА
Сжатый воздух по норме ISO 8573-1 CLASSE 2
Монтажный комплект из нержавеющей стали: включен



POSSIE-RECOPIE-EX: Дополнительная стоимость на опцию токового датчика с выходным сигналом 4-20мА

Type : Electro-pneumatic for double acting actuator
Service temperature : -30°C/+80°C
Air supply : 1,4 upto 7 bar
Body : Macrolon ®
IP66
Display : LCD screen
Inpout signal: 4-20 mA
Air supply according ISO 8573-1 CLASS 2
Stainless steel mounting kit included

POSSIE-RECOPIE-EX :
Additional cost for 4-20mA feedback

Код / Ref.	Цена / Price
POSSIE-DEEX	2 187,00 €
POSSIE-RECOPIE-EX	999,00 €

KIT VOLANT A CHAINE

Штурвал под цепь для шиберной ножевой задвижки
Chainwheel for knife gate valve

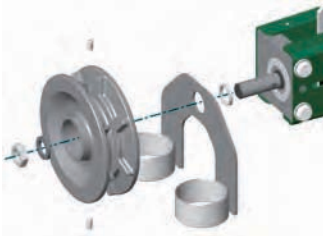

Монтаж только на выдвигной шток, цепь из стали.
Цепь из нержавеющей стали по запросу.
Assembling on rising stem only and with steel chain
In case of stainless steel chain, please consult us

Ду	Код / Ref.	Цена / Price
50 - 150	300000014	357,00 €
200 - 300	300000015	419,00 €
350 - 450	300000016	357,00 €
500 - 600	300000017	863,00 €



Цена указана за 1 комплект:
Переходник
Штурвал
Направляющая из нержавеющей стали
Заменяет стандартный штурвал

Composed of :
Spacer
Handwheel
Stainless steel chainwheel

Replaces the standard handwheel

Цена нетто за метр / Price net per meter
Цепь из оцинкованной стали / Zinc steel chain

Цена / Price
10,00 €



3001100 VG FDC INDUCT

Комплект индуктивных датчиков для шиберных задвижек
Set of inductive limit switches for knife gate valves



Комплект из 2 индуктивных датчиков M12 модель IFS204
+ 2 коннектора с кабелем длиной 2 метра
+ 2 суппорта для монтажа
+ индикатор положения
Цена за монтаж 1 комплекта
Ду50-300 : 15 € нетто
Ду350-600 : 50 € нетто

Set of 2 inductive limit switches
M12 type IFS204
+ 2 connections with wire length 2 m
+ 2 mounting plates
+ position indicator
Extra cost assembling for 1 set
DN50-300 : 15 € net
DN350-600 : 50 € net

Ду	Код / Ref.	Цена / Price	Ду	Код / Ref.	Цена / Price
50	300110016	168,00 €	250	300110022	168,00 €
65	300110019	168,00 €	300	300110022	168,00 €
80	300110019	168,00 €	350	300110025	168,00 €
100	300110019	168,00 €	400	300110025	168,00 €
125	300110019	168,00 €	450	300110025	168,00 €
150	300110019	168,00 €	500	300110025	168,00 €
200	300110022	168,00 €	600	300110025	168,00 €

3001100 VG FDC MEC

Комплект механических датчиков для шиберных задвижек
Set of mechanical limit switches for knife gate valves

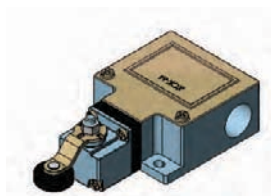

Комплект из 2 механических датчиков модель ХСКМ115
+ суппорты для монтажа
+ индикатор положения
Монтаж 1 комплекта
Ду50-300 : 15 € нетто
Ду350-600 : 50 € нетто

Set of 2 mechanical limit switches
type ХСКМ115
+ 2 mounting plates
+ position indicator
Extra cost assembling for 1 set
DN50-300 : 15 € net
DN350-600 : 50 € net

Ду	Код / Ref.	Цена / Price
50	300110004	151,00 €
65-150	300110007	151,00 €
200-300	300110010	151,00 €
350-600	300110013	151,00 €



На складе / Available



Под заказ / Not in stock



ДОПОЛНИТЕЛЬНОЕ ОБОРУДОВАНИЕ И ЗАПАСНЫЕ ЧАСТИ
OPTIONS AND SPARE PARTS

3001100 ED341-P03

Электромагнитный клапан 5/2 Parker для пневмопривода шиберных задвижек
 Solenoid valve 5/2 Parker for knife gate valves
 pneumatic actuators



Электромагнитный клапан 5/2 PARKER в комплекте с катушкой, штекером и рильзановыми шлангами
 Монтаж 1 комплекта: 20 € нетто

Solenoid valve 5/2 Parker with coil, connection and rilsan pipes
 Extra cost assembling for 1 set : 20 € net

Ток	Код / Ref. Ду50-200	Цена / Price	Ток	Код / Ref. Ду250-600	Цена / Price
12CC	300110067	151,00 €	12CC	300110071	151,00 €
24CC	300110068	151,00 €	24CC	300110072	151,00 €
12AC	300110069	151,00 €	12AC	300110073	151,00 €
24AC	300110070	151,00 €	24AC	300110074	151,00 €
48AC	300110075	151,00 €	48AC	300110078	151,00 €
48CC	300110076	151,00 €	48CC	300110079	151,00 €

EDBOB

Катушка со штекером для электромагнитного клапана
 Coil + Connector



Напряжение : 24VAC - 48VAC - 110VAC - 230VAC/50 Hz;
 12VCC - 24VCC - 48VCC.

Voltage : 24VAC - 48VAC - 110VAC - 230VAC/50 Hz;
 12VCC - 24VCC - 48VCC.

Код / Ref.	Цена / Price
EDBOB-012VCC	63,00 €
EDBOB-024VAC	63,00 €
EDBOB-024VCC	63,00 €
EDBOB-048VAC	63,00 €
EDBOB-048VCC	63,00 €
EDBOB-110VAC	63,00 €
EDBOB-230VAC	63,00 €

EDSILENCE

Заглушка для электромагнитного клапана
 Silencer for solenoid valve



Корпус : латунь
 Соединение : наружная резьба BSP

Body : Brass
 Connection : Male BSP

Ду	Код / Ref.	Цена / Price
1/4"	EDSILENCE-0008	11,00 €

FRL1700

Регулирующий фильтр со смазкой для сжатого воздуха
 Lubrification filter + regulator for compressed air



Корпус : алюминий
 Трубка : поликарбонат
 Фильтрация : 5µ
 Рабочая температура : 0/+50°C
 Рабочее давление :
 1/4" - 1/2" : 10 бар
 3/4" - 1" : 12 бар

Body : Aluminium
 Tube : Polycarbonate
 Filtration : 5µ
 Working temperature : 0/+50°C
 Working pressure : 1/4"-1/2" : 10 bar
 3/4"-1" : 12 bar

Ду	Код / Ref.	Цена / Price
1/4"	FRL1700-0008	186,00 €
3/8"	FRL1700-0010	186,00 €
1/2"	FRL1700-0015	186,00 €
3/4"	FRL1700-0020	409,00 €
1"	FRL1700-0025	458,00 €

FRL1720

Регулирующий фильтр для сжатого воздуха
 Filter + regulator for compressed air



Корпус : алюминий
 Трубка : поликарбонат
 Фильтрация : 5µ
 Рабочая температура : 0/+50°C
 Рабочее давление :
 1/4" - 1/2" : 10 бар
 3/4" - 1" : 12 бар

Body : Aluminium
 Tube : Polycarbonate
 Filtration : 5µ
 Working temperature : 0/+50°C
 Working pressure : 1/4"-1/2" : 10 bar
 3/4"-1" : 12 bar

Ду	Код / Ref.	Цена / Price
1/4"	FRL1720-0008	150,00 €
3/8"	FRL1720-0010	150,00 €
1/2"	FRL1720-0015	150,00 €
3/4"	FRL1720-0020	235,00 €
1"	FRL1720-0025	235,00 €



VGDEFLECSTD

Конический дефлектор из нержавеющей стали 316 для шиберной ножевой задвижки
Stainless steel 316 conical deflector for knife gate valve



Монтаж: использовать прокладку между корпусом задвижки и дефлектором для герметичности

Assembling: Use gasket between body and deflector for the tightness

Ду	Код / Ref.	Цена / Price	Ду	Код / Ref.	Цена / Price
50	VGDEFLECSTD-0050	57,00 €	250	VGDEFLECSTD-0250	399,00 €
65	VGDEFLECSTD-0065	69,00 €	300	VGDEFLECSTD-0300	477,00 €
80	VGDEFLECSTD-0080	91,00 €	350	VGDEFLECSTD-0350	711,00 €
100	VGDEFLECSTD-0100	123,00 €	400	VGDEFLECSTD-0400	787,00 €
125	VGDEFLECSTD-0125	165,00 €	450	VGDEFLECSTD-0450	1 193,00 €
150	VGDEFLECSTD-0150	199,00 €	500	VGDEFLECSTD-0500	1 506,00 €
200	VGDEFLECSTD-0200	280,00 €	600	VGDEFLECSTD-0600	2 045,00 €

VGDEFLECTRI

Треугольный дефлектор из нержавеющей стали 316 для шиберной ножевой задвижки
Stainless steel 316 triangular conical deflector for knife gate valve



Монтаж: использовать прокладку между корпусом задвижки и дефлектором для герметичности

Assembling: Use gasket between body and deflector for the tightness

Ду	Код / Ref.	Цена / Price	Ду	Код / Ref.	Цена / Price
50	VGDEFLECTRI-0050	61,00 €	200	VGDEFLECTRI-0200	306,00 €
65	VGDEFLECTRI-0065	74,00 €	250	VGDEFLECTRI-0250	437,00 €
80	VGDEFLECTRI-0080	97,00 €	300	VGDEFLECTRI-0300	522,00 €
100	VGDEFLECTRI-0100	134,00 €	350	VGDEFLECTRI-0350	780,00 €
125	VGDEFLECTRI-0125	180,00 €	400	VGDEFLECTRI-0400	863,00 €
150	VGDEFLECTRI-0150	218,00 €	-	-	-

VGDEFLECV90

V-образная диафрагма 90° из нержавеющей стали 316 для шиберной ножевой задвижки
Stainless steel 316 "V" 90° conical deflector for knife gate valve



Монтаж: использовать прокладку между корпусом задвижки и дефлектором для герметичности

Assembling: Use gasket between body and deflector for the tightness

Ду	Код / Ref.	Цена / Price	Ду	Код / Ref.	Цена / Price
50	VGDEFLECV90-0050	61,00 €	200	VGDEFLECV90-0200	329,00 €
65	VGDEFLECV90-0065	70,00 €	250	VGDEFLECV90-0250	469,00 €
80	VGDEFLECV90-0080	107,00 €	300	VGDEFLECV90-0300	560,00 €
100	VGDEFLECV90-0100	144,00 €	350	VGDEFLECV90-0350	837,00 €
125	VGDEFLECV90-0125	193,00 €	400	VGDEFLECV90-0400	926,00 €
150	VGDEFLECV90-0150	234,00 €	-	-	-

VGPROTECIND

Защитная пластина из нержавеющей стали для индикатора положения
Security protection for position indicator



Материал: нержавеющая сталь 316
Stainless steel 316

Цена за монтаж: 10 € нетто
Extra cost assembling: 10 € net

Ду	Код / Ref.	Цена / Price	Ду	Код / Ref.	Цена / Price
50	VGPROTECIND-IN0050	26,00 €	150	VGPROTECIND-IN0150	40,00 €
65	VGPROTECIND-IN0065	35,00 €	200	VGPROTECIND-IN0200	49,00 €
80	VGPROTECIND-IN0080	36,00 €	250	VGPROTECIND-IN0250	66,00 €
100	VGPROTECIND-IN0100	37,00 €	300	VGPROTECIND-IN0300	78,00 €
125	VGPROTECIND-IN0125	38,00 €	-	-	-



VGVERINDE

Пневматический привод двухстороннего действия
Double acting pneumatic actuator



Давление воздуха : от 5 до 7 бар
(воздух с содержанием масла)
Корпус и фланцы : алюминий

Working pressure : 5 to 7 bar (lubricated air)
Body and flanges : Aluminium

Ду	Код / Ref.	Цена / Price	Ду	Код / Ref.	Цена / Price
50	VGVERINDE-0050	144,00 €	300	VGVERINDE-0300	900,00 €
65	VGVERINDE-0065	187,00 €	350	VGVERINDE-0350	2 298,00 €
80	VGVERINDE-0080	191,00 €	400	VGVERINDE-0400	2 432,00 €
100	VGVERINDE-0100	225,00 €	450	VGVERINDE-0450	2 591,00 €
125	VGVERINDE-0125	328,00 €	500	VGVERINDE-0500	2 891,00 €
150	VGVERINDE-0150	340,00 €	600	VGVERINDE-0600	3 153,00 €
200	VGVERINDE-0200	562,00 €	-	-	-
250	VGVERINDE-0250	833,00 €	-	-	-

VGKITVERINDE

Комплект прокладок для пневмопривода двухстороннего действия
Kit of gaskets for double acting pneumatic actuator



2 кольцевые прокладки / 2 o-rings
1 прокладка от пыли / 1 dust cap
1 уплотнение / 1 gasket
1 поршневая прокладка / 1 piston o-ring

Ду	Код / Ref.	Цена / Price
50/65/80	VGKITVERINDE-0050	24,00 €
100	VGKITVERINDE-0100	26,00 €
125/150	VGKITVERINDE-0125	30,00 €
200	VGKITVERINDE-0200	37,00 €
250/300	VGKITVERINDE-0250	44,00 €
350/400/450	VGKITVERINDE-0350	60,00 €
500/600	VGKITVERINDE-0500	73,00 €

VGPISTOVERIN

Поршень для пневмопривода двухстороннего действия
Piston for double acting pneumatic actuator



Материал изготовления : нитрил

Material : Nitril

Ду	Код / Ref.	Цена / Price
50/65/80	VGPISTOVERIN-0050	55,00 €
100	VGPISTOVERIN-0100	78,00 €
125/150	VGPISTOVERIN-0125	117,00 €
200	VGPISTOVERIN-0200	142,00 €
250/300	VGPISTOVERIN-0250	168,00 €
350/400/450	VGPISTOVERIN-0350	415,00 €
500/600	VGPISTOVERIN-0500	674,00 €



ДОПОЛНИТЕЛЬНОЕ ОБОРУДОВАНИЕ И ЗАПАСНЫЕ ЧАСТИ
OPTIONS AND SPARE PARTS

VGPLAQSUP-IN

Крепежные пластины из нержавеющей стали с отверстиями
 Stainless steel 304 preshaped parts

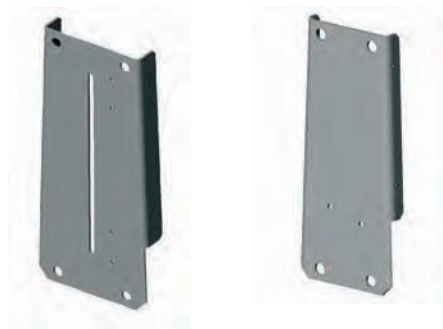

Цена за комплект (2 шт)
 Price for 2 pieces

Монтаж :
 Ду50-100 : 15 € нетто
 Ду125-250 : 30 € нетто
 Ду300 : 40 € нетто

Extra cost assembling :
 DN50-100 : 15 € net
 DN125-250 : 30 € net
 DN300 : 40 € net

Ду	Код / Ref.	Цена / Price
50	VGPLAQSUP-IN0050	66,00 €
65	VGPLAQSUP-IN0065	70,00 €
80	VGPLAQSUP-IN0080	77,00 €
100	VGPLAQSUP-IN0100	86,00 €
125	VGPLAQSUP-IN0125	101,00 €
150	VGPLAQSUP-IN0150	134,00 €
200	VGPLAQSUP-IN0200	240,00 €
250	VGPLAQSUP-IN0250	343,00 €
300	VGPLAQSUP-IN0300	413,00 €
350	VGPLAQSUP-IN0350	1 070,00 €
400	VGPLAQSUP-IN0400	1 239,00 €

VGCAPOTLAT

Боковые защитные пластины из нержавеющей стали 304
 Stainless steel 304 lateral protections

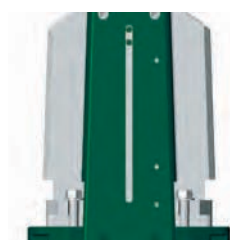

Цена за комплект (2 шт)
 Price for 2 pieces

Цена за боковые защитные пластины включена
 в стоимость артикулов VG3400-03/VG6400-03 и
 VG3400-004/VG6400-004

Already included on the price VG3400-03/VG6400-03 and
 VG3400-004/VG6400-004

Ду	Код / Ref.	Цена / Price	Ду	Код / Ref.	Цена / Price
50	VGCAPOTLAT-0050	14,00 €	250	VGCAPOTLAT-0250	80,00 €
65	VGCAPOTLAT-0065	15,00 €	300	VGCAPOTLAT-0300	104,00 €
80	VGCAPOTLAT-0080	16,00 €	350	VGCAPOTLAT-0350	371,00 €
100	VGCAPOTLAT-0100	21,00 €	400	VGCAPOTLAT-0400	398,00 €
125	VGCAPOTLAT-0125	30,00 €	450	VGCAPOTLAT-0450	474,00 €
150	VGCAPOTLAT-0150	37,00 €	500	VGCAPOTLAT-0500	571,00 €
200	VGCAPOTLAT-0200	57,00 €	600	VGCAPOTLAT-0600	891,00 €

VGPELLE304

Нож из нержавеющей стали 304 для VG3400
 Stainless steel 304 gate for knife gate valve



Ду	Код / Ref.	Цена / Price	Ду	Код / Ref.	Цена / Price
50	VGPELLE304-0050	37,00 €	250	VGPELLE304-0250	334,00 €
65	VGPELLE304-0065	45,00 €	300	VGPELLE304-0300	559,00 €
80	VGPELLE304-0080	53,00 €	350	VGPELLE304-0350	778,00 €
100	VGPELLE304-0100	67,00 €	400	VGPELLE304-0400	1 198,00 €
125	VGPELLE304-0125	95,00 €	450	VGPELLE304-0450	1 482,00 €
150	VGPELLE304-0150	150,00 €	500	VGPELLE304-0500	1 823,00 €
200	VGPELLE304-0200	233,00 €	600	VGPELLE304-0600	3 410,00 €

VGPELLE316

Нож из нержавеющей стали 316 для VG6400
 Stainless steel 316 gate for knife gate valve



Ду	Код / Ref.	Цена / Price	Ду	Код / Ref.	Цена / Price
50	VGPELLE316-0050	52,00 €	250	VGPELLE316-0250	565,00 €
65	VGPELLE316-0065	64,00 €	300	VGPELLE316-0300	955,00 €
80	VGPELLE316-0080	77,00 €	350	VGPELLE316-0350	1 300,00 €
100	VGPELLE316-0100	101,00 €	400	VGPELLE316-0400	2 044,00 €
125	VGPELLE316-0125	147,00 €	450	VGPELLE316-0450	2 528,00 €
150	VGPELLE316-0150	191,00 €	500	VGPELLE316-0500	3 095,00 €
200	VGPELLE316-0200	389,00 €	600	VGPELLE316-0600	5 500,00 €



VGJOINT

Уплотнения для шиберных ножевых задвижек
Seat gasket for knife gate valve

* По запросу / on request



Ду	ЭПДМ		Нитрил		FPM (Viton®)		PTFE	
	Код / Ref.	Цена / Price	Код / Ref.	Цена / Price	Код / Ref.	Цена / Price	Код / Ref.	Цена / Price
50	VGJOINTMOU-EP0050	9,00 €	VGJOINTMOU-NI0050	9,00 €	VGJOINTMOU-VI0050	72,00 €	VGJOINTMOU-PTF0050	72,00 €
65	VGJOINTMOU-EP0065	11,00 €	VGJOINTMOU-NI0065	11,00 €	VGJOINTMOU-VI0065	84,00 €	VGJOINTMOU-PTF0065	88,00 €
80	VGJOINTMOU-EP0080	13,00 €	VGJOINTMOU-NI0080	13,00 €	VGJOINTMOU-VI0080	107,00 €	VGJOINTMOU-PTF0080	106,00 €
100	VGJOINTMOU-EP0100	17,00 €	VGJOINTMOU-NI0100	17,00 €	VGJOINTMOU-VI0100	108,00 €	VGJOINTMOU-PTF0100	100,00 €
125	VGJOINTMOU-EP0125	19,00 €	VGJOINTMOU-NI0125	19,00 €	VGJOINTMOU-VI0125	131,00 €	VGJOINTMOU-PTF0125	147,00 €
150	VGJOINTMOU-EP0150	21,00 €	VGJOINTMOU-NI0150	21,00 €	VGJOINTMOU-VI0150	154,00 €	VGJOINTMOU-PTF0150	171,00 €
200	VGJOINTMOU-EP0200	23,00 €	VGJOINTMOU-NI0200	23,00 €	VGJOINTMOU-VI0200	196,00 €	VGJOINTMOU-PTF0200	182,00 €
250	VGJOINTMOU-EP0250	25,00 €	VGJOINTMOU-NI0250	25,00 €	VGJOINTMOU-VI0250	189,00 €	VGJOINTMOU-PTF0250	214,00 €
300	VGJOINTMOU-EP0300	32,00 €	VGJOINTMOU-NI0300	32,00 €	VGJOINTMOU-VI0300	214,00 €	VGJOINTMOU-PTF0300	309,00 €
350	VGJOINTMOU-EP0350	46,00 €	VGJOINTMOU-NI0350	46,00 €	VGJOINTMOU-VI0350	*	VGJOINTMOU-PTF0350	357,00 €
400	VGJOINTMOU-EP0400	51,00 €	VGJOINTMOU-NI0400	51,00 €	VGJOINTMOU-VI0400	*	VGJOINTMOU-PTF0400	408,00 €
450	VGJOINTMOU-EP0450	59,00 €	VGJOINTMOU-NI0450	59,00 €	VGJOINTMOU-VI0450	*	VGJOINTMOU-PTF0450	*
500	VGJOINTMOU-EP0500	63,00 €	VGJOINTMOU-NI0500	63,00 €	VGJOINTMOU-VI0500	*	VGJOINTMOU-PTF0500	*
600	VGJOINTMOU-EP0600	70,00 €	VGJOINTMOU-NI0600	70,00 €	VGJOINTMOU-VI0600	*	VGJOINTMOU-PTF0600	*

Монтаж : Extra cost assembling :
 Ду50-150 : 20 € нетто DN50-150 : 20 € net
 Ду200-600 : 40 € нетто DN200-600 : 40 € net

VGRETTE INOX

Стопорное кольцо из нержавеющей стали 316 для посадки седлового уплотнения шиберных ножевых задвижек
 Stainless steel 316 support ring for seat gasket for knife gate valve



Ду	Код / Ref.	Цена / Price	Ду	Код / Ref.	Цена / Price
50	VGRETTE-0050	61,00 €	250	VGRETTE-0250	141,00 €
65	VGRETTE-0065	72,00 €	300	VGRETTE-0300	153,00 €
80	VGRETTE-0080	88,00 €	350	VGRETTE-0350	167,00 €
100	VGRETTE-0100	105,00 €	400	VGRETTE-0400	182,00 €
125	VGRETTE-0125	113,00 €	450	VGRETTE-0450	204,00 €
150	VGRETTE-0150	122,00 €	500	VGRETTE-0500	220,00 €
200	VGRETTE-0200	129,00 €	600	VGRETTE-0600	286,00 €



VGFOULOIR ALU

Крышка сальника из алюминия
Aluminium packing gland

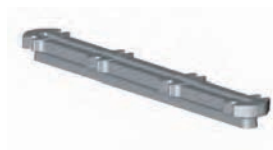

Ду	Код / Ref.	Цена / Price	Ду	Код / Ref.	Цена / Price
50	VGFOULOIRALU-0050	15,00 €	250	VGFOULOIRALU-0250	40,00 €
65	VGFOULOIRALU-0065	16,00 €	300	VGFOULOIRALU-0300	44,00 €
80	VGFOULOIRALU-0080	19,00 €	350	VGFOULOIRALU-0350	109,00 €
100	VGFOULOIRALU-0100	22,00 €	400	VGFOULOIRALU-0400	123,00 €
125	VGFOULOIRALU-0125	25,00 €	450	VGFOULOIRALU-0450	162,00 €
150	VGFOULOIRALU-0150	28,00 €	500	VGFOULOIRALU-0500	180,00 €
200	VGFOULOIRALU-0200	35,00 €	600	VGFOULOIRALU-0600	210,00 €

VGFOULOIR INOX

Крышка сальника из нержавеющей стали 316
Stainless steel 316 packing gland

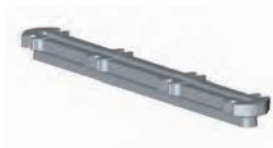

Ду	Код / Ref.	Цена / Price	Ду	Код / Ref.	Цена / Price
50	VGFOULOIRINOX-0050	32,00 €	250	VGFOULOIRINOX-0250	257,00 €
65	VGFOULOIRINOX-0065	42,00 €	300	VGFOULOIRINOX-0300	272,00 €
80	VGFOULOIRINOX-0080	46,00 €	350	VGFOULOIRINOX-0350	394,00 €
100	VGFOULOIRINOX-0100	54,00 €	400	VGFOULOIRINOX-0400	529,00 €
125	VGFOULOIRINOX-0125	77,00 €	450	VGFOULOIRINOX-0450	619,00 €
150	VGFOULOIRINOX-0150	93,00 €	500	VGFOULOIRINOX-0500	990,00 €
200	VGFOULOIRINOX-0200	145,00 €	600	VGFOULOIRINOX-0600	1 266,00 €

VGKITPE-F | VGKITPE-I

Комплект для замены сальников
Kit of sealing for packing



Ду	для задвижек VG3400 for VG3400		для задвижек VG6400 for VG6400	
	Код / Ref.	Цена / Price	Код / Ref.	Цена / Price
	Набивка для сальника из PTFE - 2шт Кольцевое уплотнение из нитрила - 1 шт 2 PTFE packing - 1 NBR O-ring		Набивка для сальника из PTFE - 2шт Кольцевое уплотнение из ЭПДМ - 1 шт 2 PTFE packing - 1 EPDM O-ring	
50	VGKITPE-F0050	40,00 €	VGKITPE-I0050	40,00 €
65	VGKITPE-F0065	43,00 €	VGKITPE-I0065	43,00 €
80	VGKITPE-F0080	46,00 €	VGKITPE-I0080	46,00 €
100	VGKITPE-F0100	49,00 €	VGKITPE-I0100	49,00 €
125	VGKITPE-F0125	53,00 €	VGKITPE-I0125	53,00 €
150	VGKITPE-F0150	58,00 €	VGKITPE-I0150	58,00 €
200	VGKITPE-F0200	67,00 €	VGKITPE-I0200	67,00 €
250	VGKITPE-F0250	103,00 €	VGKITPE-I0250	103,00 €
300	VGKITPE-F0300	116,00 €	VGKITPE-I0300	116,00 €
350	VGKITPE-F0350	130,00 €	VGKITPE-I0350	130,00 €
400	VGKITPE-F0400	146,00 €	VGKITPE-I0400	146,00 €
450	VGKITPE-F0450	158,00 €	VGKITPE-I0450	158,00 €
500	VGKITPE-F0500	296,00 €	VGKITPE-I0500	296,00 €
600	VGKITPE-F0600	345,00 €	VGKITPE-I0600	345,00 €

VPN3448-02 | VPN3449-02
Межфланцевый дисковый поворотный затвор Ру16

Wafer type butterfly valve PN16



Корпус : серый чугун EN-GJL-250 с эпоксидным покрытием
Диск : ковкий чугун или нержавеющая сталь 316
Соединение : межфланцевое Ру10/16 - ASA150
Манжета : жаростойкий ЭПДМ

Body : Cast Iron EN-GJL-250 Epoxy coated
Disc : Ductile Iron or stainless steel 316
Connection : Wafer Type PN 10/16 - ASA 150
Sleeve : Heat EPDM

Ду	Диск : ковкий чугун Disc : Ductile Iron		Диск : нержавеющая сталь 316 Disc : Stainless steel 316	
	Код / Ref.	Цена / Price	Код / Ref.	Цена / Price
40	VPN3448-02EP0040	50,00 €	VPN3449-02EP0040	60,00 €
50	VPN3448-02EP0050	53,00 €	VPN3449-02EP0050	69,00 €
65	VPN3448-02EP0065	59,00 €	VPN3449-02EP0065	76,00 €
80	VPN3448-02EP0080	67,00 €	VPN3449-02EP0080	86,00 €
100	VPN3448-02EP0100	81,00 €	VPN3449-02EP0100	108,00 €
125	VPN3448-02EP0125	101,00 €	VPN3449-02EP0125	149,00 €
150	VPN3448-02EP0150	122,00 €	VPN3449-02EP0150	198,00 €
200	VPN3448-02EP0200	184,00 €	VPN3449-02EP0200	352,00 €
250	VPN3448-02EP0250	255,00 €	VPN3449-02EP0250	533,00 €
300	VPN3448-02EP0300	334,00 €	VPN3449-02EP0300	777,00 €

VP3648-02 | VP3649-02
Дисковый поворотный затвор с резьбовыми проушинами Ру16

Lug type butterfly valve PN16



Корпус : серый чугун EN-GJL-250 с эпоксидным покрытием
Диск : ковкий чугун или нержавеющая сталь 316
Соединение : резьбовые проушины
 Ру10/16 ≤ Ду150
 Ру10 > Ду150
Манжета : жаростойкий ЭПДМ

Body : Cast Iron EN-GJL-250 Epoxy coated
Disc : Ductile Iron or stainless steel 316
Connection : Lugs Type
 PN10/16 ≤ DN150
 PN10 > DN150
Sleeve : Heat EPDM

Ду	PN	Диск : ковкий чугун Disc : Ductile Iron		Диск : нержавеющая сталь 316 Disc : Stainless steel 316	
		Код / Ref.	Цена / Price	Код / Ref.	Цена / Price
40	16	VP3648-02EP0040	58,00 €	VP3649-02EP0040	74,00 €
50	16	VP3648-02EP0050	63,00 €	VP3649-02EP0050	83,00 €
65	16	VP3648-02EP0065	71,00 €	VP3649-02EP0065	90,00 €
80	16	VP3648-02EP0080	81,00 €	VP3649-02EP0080	105,00 €
100	16	VP3648-02EP0100	99,00 €	VP3649-02EP0100	141,00 €
125	16	VP3648-02EP0125	121,00 €	VP3649-02EP0125	187,00 €
150	16	VP3648-02EP0150	142,00 €	VP3649-02EP0150	241,00 €
200	10	VP3648-02EP0200	211,00 €	VP3649-02EP0200	407,00 €
250	10	VP3648-02EP0250	309,00 €	VP3649-02EP0250	672,00 €
300	10	VP3648-02EP0300	400,00 €	VP3649-02EP0300	975,00 €

VP364816-02
Дисковый поворотный затвор с резьбовыми проушинами - диск из ковкого чугуна - Ру 16

Lug type butterfly valve - ductile iron disc - PN 16



Корпус : серый чугун EN-GJL-250 с эпоксидным покрытием
Диск : ковкий чугун
Соединение : резьбовые проушины Ру 16
Манжета : жаростойкий ЭПДМ

Body : Cast Iron EN-GJL-250 Epoxy coated
Disc : ductile iron
Connection : Lugs Type PN16
Sleeve : Heat EPDM

Ду	PN	Код / Ref.	Цена / Price
200	16	VP364816-02EP0200	211,00 €
250	16	VP364816-02EP0250	309,00 €
300	16	VP364816-02EP0300	399,00 €

VP364916-02

Дисковый поворотный затвор с резьбовыми проушинами - диск из нержавеющей стали - Ру 16
Lug type butterfly valve - stainless steel 316 disc - PN 16



Корпус : серый чугун EN-GJL-250 с эпоксидным покрытием
Диск : нержавеющая сталь 316
Соединение : резьбовые проушины Ру 16
Манжета : жаростойкий ЭПДМ

Body : Cast Iron EN-GJL-250 Epoxy coated
Disc : stainless steel 316
Connection : Lugs Type PN16
Sleeve : Heat EPDM

Ду	PN	Код / Ref.	Цена / Price
200	16	VP364916-02EP0200	407,00 €
250	16	VP364916-02EP0250	672,00 €
300	16	VP364916-02EP0300	975,00 €

**VP4458-02**

Межфланцевый дисковый поворотный затвор Ру25
Wafer type butterfly valve PN25



Корпус : ковкий чугун EN-GJS-400-15
Диск : ковкий чугун EN-GJS-400-15
Соединение : межфланцевое Ру25
Манжета : жаростойкий ЭПДМ
Управление : Ду50-150: ручка
Ду200-300 : механический редуктор

Body : Ductile iron EN-GJS-400-15
Disc : Ductile iron EN-GJS-400-15
Connection : Wafer type PN25
Sleeve : Heat EPDM
Operator : DN50-150 : Lever
DN200-300 : Gearbox

Ду	Код / Ref.	Цена / Price
50	VP4458-02EP0050	117,00 €
65	VP4458-02EP0065	144,00 €
80	VP4458-02EP0080	149,00 €
100	VP4458-02EP0100	201,00 €
125	VP4458-02EP0125	240,00 €
150	VP4458-02EP0150	292,00 €
200	VP4458-08EP0200	526,00 €
250	VP4458-08EP0250	701,00 €
300	VP4458-08EP0300	947,00 €

VPNREDUCT

Механический редукторный привод для поворотного затвора VPN
Gearbox for VPN



Корпус : алюминий
Индикатор положения
Монтаж : 25€

Body : Aluminium
Visual indicator position
Assembling : 25€

Ду	Код / Ref.	Цена / Price
40-100	VPNREDUCT-F05	105,00 €
125-150	VPNREDUCT-F07	105,00 €
200-300	VPNREDUCT-F10	127,00 €

Редукторный привод с цепью для поворотного затвора VPN / Chain handwheel for butterfly valves VPN

Редукторный привод с направляющей для цепи

Chainwheel with stainless steel chain guide



Добавить к цене VPN3448-02
Price to add to VPN3448-02



Цена указана за 1 комплект:
Механический редуктор
Удлинительный шток
Штурвал
Направляющая из нержавеющей стали
Монтаж : 30€

Price is for one set :
Gearbox
Extension
Handwheel
Stainless steel chainwheel
Assembling: 30€

Ду	Код / Ref.	Цена / Price
40-100	300140183	820,00 €
125-150	300140184	830,00 €
200-300	300140185	860,00 €

Цена нетто за метр / Price net per meter Цепь из оцинкованной стали / Zinc steel chain	Цена / Price
	10,00 €

VERIN1/4T-TDA

Пневматический привод двухстороннего действия ΔP: 16 бар

Double acting pneumatic actuator for butterfly valve ΔP : 16 Bar



Корпус : анодированный алюминий
Давление воздуха : 5-6 бар (воздух с содержанием масла)
Регулируемые ограничители хода
Монтаж : 75€

Body : Anodised aluminium
Working pressure : 5 to 6 bar (lubricated air)
Stop bolt retaining nut
Assembling : 75€

Модель / Type	Тип VPN Ду	Код / Ref.	Цена / Price
TDA52	40-80	VERIN1/4T-TDA052	138,00 €
TDA75	100-125	VERIN1/4T-TDA075	174,00 €
TDA83	150	VERIN1/4T-TDA083	235,00 €
TDA105	200	VERIN1/4T-TDA105	301,00 €
TDA125	250	VERIN1/4T-TDA125	433,00 €
TDA160	300	VERIN1/4T-TDA160	773,00 €

VERIN1/4T-SR

Пневматический привод одностороннего действия ΔP: 16 бар

Single acting pneumatic actuator for butterfly valve ΔP : 16 Bar

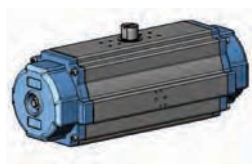

Корпус : анодированный алюминий
Давление воздуха : 6 бар (воздух с содержанием масла)
Монтаж : 75€

Body : Anodised aluminium
Working pressure : 6 bar (lubricated air)
Assembling : 75€

Модель / Type	Тип VPN Ду	Код / Ref.	Цена / Price
SR63	40-65	VERIN1/4T-SR063	184,00 €
SR75	80	VERIN1/4T-SR075	255,00 €
SR100	100	VERIN1/4T-SR100	373,00 €
SR115	125-150	VERIN1/4T-SR115	496,00 €
SR140	200	VERIN1/4T-SR140	834,00 €
SR160	250	VERIN1/4T-SR160	1 351,00 €
SR200	300	VERIN1/4T-SR200	1 961,00 €

VERINBTEFDC2

Коробка конечных выключателей для пневмопривода

Limit switches box for pneumatic actuator



Класс защиты IP67
Конструкция : литой алюминий
Индикатор положения
Монтаж : 30€

IP67 protection
Material : Cast aluminium
Visual indicator position
Assembling: 30€

Код / Ref.	Цена / Price
VERINBTEFDC2	120,00 €

300110 ED341

Электромагнитный клапан 5/2 Parker для пневмопривода двухстороннего действия
Solenoid valve 5/2 Parker for double acting pneumatic actuator



Parker Электромагнитный клапан 5/2
в комплекте с катушкой и
штекером
Монтаж 1 комплекта: 20 € нетто

Solenoid valve 5/2 Parker
Extra cost assembling: 20 € net

Ток	Код / Ref. Ду50-200	Цена / Price	Ток	Код / Ref. Ду250-300	Цена / Price
12CC	300110241	148,00 €	12CC	300110245	148,00 €
24CC	300110242	148,00 €	24CC	300110246	148,00 €
12AC	300110243	148,00 €	12AC	300110247	148,00 €
24AC	300110244	148,00 €	24AC	300110248	148,00 €
48AC	300110425	148,00 €	48AC	300110429	148,00 €
48CC	300110426	148,00 €	48CC	300110430	148,00 €
230AC	300110428	148,00 €	230AC	300110432	148,00 €

ED341 N05

Электромагнитный клапан 3/2 - 5/2 для пневмопривода одностороннего действия
Solenoid valve 3/2 - 5/2 for single acting pneumatic actuator



Корпус : алюминий
Катушка : пластик
Класс защиты : IP65
Напряжение : 24VAC - 110VAC - 230VAC/50Hz;
12VCC - 24VCC - 48VCC

Body : Aluminium
Coil : Synthetic material
Weatherproof : IP65
Voltage : 24VAC - 48VAC - 110VAC - 230VAC / 50 Hz;
12VCC - 24VCC - 48VCC

Ду	Код / Ref.	Цена / Price
40-300	ED341-N05	156,00 €

EDBOB

Катушка со штекером для электромагнитного клапана
Coil and connector for solenoid valve



Мощность (Вт):
Постоянный ток (CC): 2.5
Переменный ток (AC): 2.0

Power (W):
Power (DC): 2.5
Power (AC): 2.0

Ток Power	Код / Ref.	Цена / Price
12CC	EDBOB-012CC	62,00 €
24CC	EDBOB-024CC	62,00 €
12AC	EDBOB-012AC	62,00 €
24AC	EDBOB-024AC	62,00 €
48AC	EDBOB-048AC	62,00 €
48CC	EDBOB-048CC	62,00 €
230AC	EDBOB-230AC	62,00 €

EDSILENCE

Заглушка для электромагнитного клапана
Silencer for solenoid valve



Корпус : латунь
Соединение : резьба BSP

Body : Brass
Connection : Male BSP

Ду	Код / Ref.	Цена / Price
1/4"	EDSILENCE-0008	11,00 €

FRL1700

Регулирующий фильтр со смазкой для сжатого воздуха
Lubrificator filter + regulator for compressed air



Корпус : алюминий
Трубка : поликарбонат
Фильтрация : 5μ
Рабочая температура : 0/+50°C
Рабочее давление :
1/4" - 1/2" : 10 бар
3/4" - 1" : 12 бар

Body : Aluminium
Tube : Polycarbonate
Filtration : 5μ
Working temperature : 0/+50°C
Working pressure :
1/4" - 1/2" : 10 bar
3/4" - 1" : 12 bar

Ду	Код / Ref.	Цена / Price
1/4"	FRL1700-0008	186,00 €
3/8"	FRL1700-0010	186,00 €
1/2"	FRL1700-0015	186,00 €
3/4"	FRL1700-0020	409,00 €
1"	FRL1700-0025	458,00 €

FRL1720

Регулирующий фильтр для сжатого воздуха
Filter + regulator for compressed air



Корпус : алюминий
Трубка : поликарбонат
Фильтрация : 5μ
Рабочая температура : 0/+50°C
Рабочее давление :
1/4" - 1/2" : 10 бар
3/4" - 1" : 12 бар

Body : Aluminium
Tube : Polycarbonate
Filtration : 5μ
Working temperature : 0/+50°C
Working pressure :
1/4" - 1/2" : 10 bar
3/4" - 1" : 12 bar

Ду	Код / Ref.	Цена / Price
1/4"	FRL1720-0008	150,00 €
3/8"	FRL1720-0010	150,00 €
1/2"	FRL1720-0015	150,00 €
3/4"	FRL1720-0020	235,00 €
1"	FRL1720-0025	235,00 €

POSSIE-DE

Позиционер SIEMENS SIPART-PS2
Siemens positioner type SIPART -PS2



Электропневматический позиционер для дисковых поворотных затворов с пневматическим приводом двухстороннего действия
Рабочая температура : -30°/+80°C
Давление воздуха : 1,4 - 7 бар
Корпус : Macrolon®
Класс защиты : IP66
Дисплей : экран LCD
Сжатый воздух по норме ISO 8573-1 CLASSE 2
Переходник из нержавеющей стали для монтажа на пневмопривод двухстороннего действия : включен

Type : Electro-pneumatic for butterfly valves with double acting actuator
Service temperature : -30°C/+80°C
Air supply : 1,4 upto 7 bar
Body : Macrolon®
IP66
Display : LCD screen
Inpout signal: 4-20 mA
Air supply according ISO 8573-1 CLASS 2
Stainless steel bit for assembling on double acting pneumatic actuator

POSSIE-RECOPIE : Дополнительная стоимость на опцию токового датчика с выходным сигналом 4-20мА

POSSIE-RECOPIE :
Additional cost for 4-20mA feedback

Код / Ref.	Цена / Price
POSSIE-DE	1972,00 €
POSSIE-RECOPIE	824,00 €

POSSIE-DEEX

Позиционер SIEMENS SIPART-PS2 исполнение ATEX
Siemens positioner type SIPART -PS2 ATEX version



Электропневматический позиционер для дисковых поворотных затворов с пневматическим приводом двухстороннего действия
Рабочая температура : -30°/+80°C
Давление воздуха : 1,4 - 7 бар
Корпус : Macrolon®
Класс защиты : IP66
Дисплей : экран LCD
Сжатый воздух по норме ISO 8573-1 CLASSE 2
Переходник из нержавеющей стали для монтажа на пневмопривод двухстороннего действия : включен

Type : Electro-pneumatic for butterfly valves with double acting actuator
Service temperature : -30°C/+80°C
Air supply : 1,4 upto 7 bar
Body : Macrolon®
IP66
Display : LCD screen
Inpout signal: 4-20 mA
Air supply according ISO 8573-1 CLASS 2
Stainless steel bit for assembling on double acting pneumatic actuator

POSSIE-RECOPIE-EX : Дополнительная стоимость на опцию токового датчика с выходным сигналом 4-20мА

POSSIE-RECOPIE-EX :
Additional cost for 4-20mA feedback

Код / Ref.	Цена / Price
POSSIE-DEEX	2078,00 €
POSSIE-RECOPIE-EX	853,00 €

ХСКР 102

Комплект из 2 механических концевых датчиков ХСКР 102
Handle kit of mechanical limit switches ХСКР 102

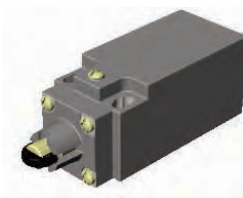

Цена указана за 1 комплект (2 механических датчика ХСКР102 + 1 суппорт)
Комплект датчиков устанавливается на затвор с ручкой
Монтаж Ду40-150 : 15 € нетто
Монтаж Ду200-300 : 20 € нетто

Price is for one set (2 mechanical limit switches + support)
Set for butterfly valve with handle
Extra cost assembling:
DN40-150 : 15 € net
DN200-3000 : 20 € net

Ду	Код / Ref.	Цена / Price
40-150	300110435	127,00 €
200-300	300110436	127,00 €

ХСКМ 115

Комплект из 2 механических концевых датчиков ХСКМ 115
Kit of mechanical limit switches ХСКМ 115

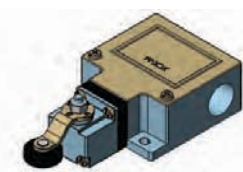

Цена указана за 1 комплект (2 механических датчика ХСКМ-115 + суппорт).
Комплект датчиков устанавливается на затвор с редуктором.
При покупке дискового поворотного затвора с редуктором и с комплектом механических датчиков ХСКМ 115, ценообразование : VPN3448-02 + VPNREDUCT (+ монтаж) + комплект механических датчиков (+монтаж)

Монтаж Ду40-150 : 15 € нетто

Price is for one set (2 mechanical limit switches + support)
Set for butterfly valve with gear box
When purchasing butterfly valve with gear and limit switches ХСКМ 115, pricing : VPN3448-02 + VPNREDUCT (+assembling) +ХСКМ 115 set (+assembling)

Extra cost assembling : 15 € net

Ду	Код / Ref.	Цена / Price	Ду	Код / Ref.	Цена / Price
40-150	300110235	128,00 €	200-300	300110236	128,00 €

VP2FDCINDKIT

Комплект из 2 индуктивных концевых датчиков
Handle kit inductive limit switches



Цена указана за 1 комплект (2 индуктивных датчика M12 модель IFS204 + 2 коннектора с кабелем длиной 2 метра + суппорт)
Комплект датчиков устанавливается на затвор с ручкой

Монтаж : 20 € нетто

Price is for one set (2 inductive sensors M12 model IFS204 + 2 connectors with cable length of 2 m + support)
Set for butterfly valve with handle

Extra cost assembling: 20 € net

Ду	Код / Ref.	Цена / Price
40-150	VP2FDCINDKIT-0001	185,00 €
200-300	VP2FDCINDKIT-0002	185,00 €



VPMOTELEC BERNARD CONTROLS - Модельный ряд EZ

VPMOTELEC BERNARD CONTROLS для дисковых поворотных затворов VPN
Bernard Controls electric actuator for butterfly valve VPN type



Напряжение питания :
400В - 50 Гц - 3Ф
230В - 50 Гц - 1Ф
Режим работы : откр-Закр (S4-30%)
ΔP : 16 бар
4 концевых выключателя
2 выключателя по крутящему моменту (гамма EZ25.0 - EZ60.0)
Противоконденсационный обогреватель 230В
Аварийный штурвал управления
Механический указатель положения
Класс защиты IP67
Расточка втулки, монтаж и регулировка привода : 75€

Power :
3 phases - 400 V 50 Hz
1 phase - 230 V 50 Hz
ΔP : 16 bar
Open - Close Duty (S4-30%)
4 limit switches
2 torque limit switches (range EZ25.0 - EZ60.0)
1 heating resistor
1 emergency handwheel
Opening indicator
IP67 protection
Stem nut machining, mounting and setting : 75€

Ду	230В/1Ф-50Гц 1 phase - 230 V 50 Hz		400В/3Ф-50Гц 3 phase - 400 V 50 Hz	
	Код / Ref.	Цена / Price	Код / Ref.	Цена / Price
40	VPMOTELEC-EZ4.1	957,00 €	VPMOTELEC-EZ6.0	969,00 €
50	VPMOTELEC-EZ4.1	957,00 €	VPMOTELEC-EZ6.0	969,00 €
65	VPMOTELEC-EZ4.1	957,00 €	VPMOTELEC-EZ6.0	969,00 €
80	VPMOTELEC-EZ4.1	957,00 €	VPMOTELEC-EZ6.0	969,00 €
100	VPMOTELEC-EZ4.1	957,00 €	VPMOTELEC-EZ6.0	969,00 €
125	VPMOTELEC-EZ10.1	1 080,00 €	VPMOTELEC-EZ10.0	1 080,00 €
150	VPMOTELEC-EZ10.1	1 080,00 €	VPMOTELEC-EZ10.0	1 080,00 €
200	VPMOTELEC-EZ15.1	1 482,00 €	VPMOTELEC-EZ15.0	1 482,00 €
250	VPMOTELEC-EZ25.1	1 782,00 €	VPMOTELEC-EZ25.0	1 782,00 €
300	VPMOTELEC-EZ60.1	2 059,00 €	VPMOTELEC-EZ60.0	2 059,00 €

VPMOTELEC AUMA TRI

Электропривод AUMA NORM для дисковых поворотных затворов VPN
Electric actuator AUMA NORM for butterfly valve VPN type



Электропривод AUMA NORM (Германия)
Режим работы Откр-Закр (S2-15 мин)
400 Вольт-50Гц-3Ф
Класс защиты IP68
Защита от коррозии KS
2 концевых (путевых) выключателя
2 выключателя по крутящему моменту
Противоконденсационный обогреватель 230 Вольт
Механический указатель положения
Аварийный штурвал управления
Расточка втулки, монтаж и регулировка привода : 75 €

Electric actuator AUMA NORM (Germany)
Open - Close Duty (S2-15 min)
3 phase-400V- 50 Hz
Tightness IP68
Corrosion protection KS
2 limit switches No and NC
2 torque switches
Heating resistor 230V
Mechanical position indicator
Emergency manual operating
Stem nut machining, mounting and setting : 75 €

Ду	Код / Ref.	Цена / Price
40	SG03.3-400T-C09	1 910,00 €
50	SG03.3-400T-C09	1 910,00 €
65	SG03.3-400T-C09	1 910,00 €
80	SG03.3-400T-C09	1 910,00 €
100	SG04.3-400T-C11	1 946,00 €
125	SQ05.2-400T-C11	2 425,00 €
150	SQ05.2-400T-C14	2 425,00 €
200	SQ07.2-400T-C17	2 635,00 €
250	SQ07.2-400T-C22	2 635,00 €
300	SQ10.2-400T-C22	3 045,00 €

VPMOTELEC AUMA MONO

Электропривод AUMA NORM для дисковых поворотных затворов VPN
Electric actuator AUMA NORM for butterfly valve VPN type



Электропривод AUMA NORM (Германия)
Режим работы Откр-Закр (S2-15 мин)
230 Вольт-50Гц-1Ф
Класс защиты IP68
Защита от коррозии KS
2 концевых (путевых) выключателя
2 выключателя по крутящему моменту
Противоконденсационный обогреватель 230 Вольт
Механический указатель положения
Аварийный штурвал управления
Расточка втулки, монтаж и регулировка привода : 75 €

Electric actuator AUMA NORM (Germany)
Open - Close Duty (S2-15 min)
1 phase-230V - 50 Hz
Tightness IP68
Corrosion protection KS
2 limit switches No and NC
2 torque switches
Heating resistor 230V
Mechanical position indicator
Emergency manual operating
Stem nut machining, mounting and setting : 75 €

Ду	Код / Ref.	Цена / Price
40	SG03.3-230M-C09	1 910,00 €
50	SG03.3-230M-C09	1 910,00 €
65	SG03.3-230M-C09	1 910,00 €
80	SG03.3-230M-C09	1 910,00 €
100	SG04.3-230M-C11	1 946,00 €
125	SG05.1-230M-C11	2 824,00 €
150	SG05.1-230M-C14	2 824,00 €
200	SG07.1-230M-C17	3 034,00 €
250	SG07.1-230M-C22	3 034,00 €
300	SG10.1-230M-C22	3 443,00 €

VPNMANCHETTE

Манжета для дискового поворотного затвора VPN
Sleeve for butterfly valve VPN type

Ду	Нитрил		Белый ЭПДМ		Жаростойкий ЭПДМ		FPM (Viton®)		Силикон	
	Код / Ref.	Цена / Price	Код / Ref.	Цена / Price	Код / Ref.	Цена / Price	Код / Ref.	Цена / Price	Код / Ref.	Цена / Price
40	VPNMANCH-NI0040	7,00 €	VPMANCH-EPB0040	10,00 €	VPNMANCH-EP0040	7,00 €	VPNMANCH-VI0040	107,00 €	VPNMANCH-SI0040	29,00 €
50	VPNMANCH-NI0050	7,00 €	VPMANCH-EPB0050	10,00 €	VPNMANCH-EP0050	7,00 €	VPNMANCH-VI0050	130,00 €	VPNMANCH-SI0050	30,00 €
65	VPNMANCH-NI0065	8,00 €	VPMANCH-EPB0065	11,00 €	VPNMANCH-EP0065	8,00 €	VPNMANCH-VI0065	182,00 €	VPNMANCH-SI0065	38,00 €
80	VPNMANCH-NI0080	10,00 €	VPMANCH-EPB0080	14,00 €	VPNMANCH-EP0080	10,00 €	VPNMANCH-VI0080	247,00 €	VPNMANCH-SI0080	45,00 €
100	VPNMANCH-NI0100	15,00 €	VPMANCH-EPB0100	21,00 €	VPNMANCH-EP0100	15,00 €	VPNMANCH-VI0100	319,00 €	VPNMANCH-SI0100	65,00 €
125	VPNMANCH-NI0125	21,00 €	VPMANCH-EPB0125	30,00 €	VPNMANCH-EP0125	21,00 €	VPNMANCH-VI0125	358,00 €	VPNMANCH-SI0125	91,00 €
150	VPNMANCH-NI0150	27,00 €	VPMANCH-EPB0150	38,00 €	VPNMANCH-EP0150	27,00 €	VPNMANCH-VI0150	423,00 €	VPNMANCH-SI0150	113,00 €
200	VPNMANCH-NI0200	35,00 €	VPMANCH-EPB0200	49,00 €	VPNMANCH-EP0200	38,00 €	VPNMANCH-VI0200	570,00 €	VPNMANCH-SI0200	150,00 €
250	VPNMANCH-NI0250	55,00 €	VPMANCH-EPB0250	78,00 €	VPNMANCH-EP0250	55,00 €	VPNMANCH-VI0250	797,00 €	VPNMANCH-SI0250	257,00 €
300	VPNMANCH-NI0300	70,00 €	VPMANCH-EPB0300	99,00 €	VPNMANCH-EP0300	69,00 €	VPNMANCH-VI0300	976,00 €	VPNMANCH-SI0300	327,00 €

Монтаж : 20€
Assembling: 20€

VPNAPILLON-IN

Диск для дискового поворотного затвора VPN
Disc for butterfly valve VPN type



Диск из нержавеющей стали

Stainless steel disc

Ду	Код / Ref.	Цена / Price	Ду	Код / Ref.	Цена / Price
40	VPNAPILLON-IN0040	23,00 €	125	VPNAPILLON-IN0125	96,00 €
50	VPNAPILLON-IN0050	24,00 €	150	VPNAPILLON-IN0150	142,00 €
65	VPNAPILLON-IN0065	33,00 €	200	VPNAPILLON-IN0200	297,00 €
80	VPNAPILLON-IN0080	39,00 €	250	VPNAPILLON-IN0250	349,00 €
100	VPNAPILLON-IN0100	60,00 €	300	VPNAPILLON-IN0300	553,00 €

VPNAPILLON-GS

Диск для дискового поворотного затвора VPN
Disc for butterfly valve VPN type



Диск из хромированного ковкого чугуна

Ductile iron disc

Ду	Код / Ref.	Цена / Price	Ду	Код / Ref.	Цена / Price
40	VPNAPILLON-GS0040	5,00 €	125	VPNAPILLON-GS0125	14,00 €
50	VPNAPILLON-GS0050	5,00 €	150	VPNAPILLON-GS0150	20,00 €
65	VPNAPILLON-GS0065	7,00 €	200	VPNAPILLON-GS0200	36,00 €
80	VPNAPILLON-GS0080	8,00 €	250	VPNAPILLON-GS0250	57,00 €
100	VPNAPILLON-GS0100	13,00 €	300	VPNAPILLON-GS0300	85,00 €

VPNAPILLON-CA

Диск для дискового поворотного затвора VPN
Disc for butterfly valve VPN type



Диск из сплава алюминия с бронзой
Монтаж : 20 €

Aluminium bronze disc
Assembling: 20 €

Ду	Код / Ref.	Цена / Price	Ду	Код / Ref.	Цена / Price
40	VPNAPILLON-CA0040	45,00 €	125	VPNAPILLON-CA0125	128,00 €
50	VPNAPILLON-CA0050	30,00 €	150	VPNAPILLON-CA0150	196,00 €
65	VPNAPILLON-CA0065	43,00 €	200	VPNAPILLON-CA0200	412,00 €
80	VPNAPILLON-CA0080	57,00 €	250	VPNAPILLON-CA0250	517,00 €
100	VPNAPILLON-CA0100	83,00 €	300	VPNAPILLON-CA0300	806,00 €

VP4408-00EP | VP4409-00EP PN10

Дисковый поворотный затвор межфланцевый с голой осью Ру10
PN10 bare shaft wafer type butterfly valve



Корпус : ковкий чугун EN-GJS-400-15
Диск : ковкий чугун или нержавеющая сталь 316
Манжета : жаростойкий ЭПДМ
Соединение : межфланцевое Ру10
Управление : голая ось
Рабочее давление : 10 бар

Body : Ductile Iron EN-GJS-400-15
Disc : Ductile iron or stainless steel 316
Connection : Between flanges PN10
Sleeve : Heat EPDM
Bare shaft
Working pressure : 10 bar



Ду	Диск : ковкий чугун Disc : ductile iron		Диск : нержавеющая сталь Disc : stainless steel 316	
	Код / Ref.	Цена / Price	Код / Ref. 	Цена / Price
350	VP4408-00EP0350	752,00 €	VP4409-00EP0350	1 436,00 €
400	VP4408-00EP0400	1 153,00 €	VP4409-00EP0400	2 169,00 €
450	VP4408-00EP0450	1 424,00 €	VP4409-00EP0450	2 804,00 €
500	VP4408-00EP0500	1 778,00 €	VP4409-00EP0500	3 692,00 €
600	VP4408-00EP0600	2 887,00 €	VP4409-00EP0600	5 806,00 €
700	VP4408-00EP0700	4 685,00 €	VP4409-00EP0700	9 961,00 €
800	VP4408-00EP0800	7 189,00 €	VP4409-00EP0800	13 795,00 €
900	VP4408-00EP0900	9 196,00 €	VP4409-00EP0900	17 110,00 €
1000	VP4408-00EP1000	10 829,00 €	VP4409-00EP1000	23 792,00 €
1200	VP4408-00EP01200	18 925,00 €	VP4409-00EP01200	39 525,00 €

VP4448-00EP | VP4449-00EP PN16

Дисковый поворотный затвор межфланцевый с голой осью Ру16
PN16 bare shaft wafer type butterfly valve



Корпус : ковкий чугун EN-GJS-400-15
Диск : ковкий чугун или нержавеющая сталь 316
Манжета : жаростойкий ЭПДМ
Соединение : межфланцевое Ру16
Управление : голая ось
Рабочее давление : 16 бар

Body : Ductile Iron EN-GJS-400-15
Disc : Ductile iron or stainless steel 316
Connection : Between flanges PN 16
Sleeve : Heat EPDM
Bare shaft
Working pressure : 16 bar



Ду	Диск : ковкий чугун Disc : ductile iron		Диск : нержавеющая сталь Disc : stainless steel 316	
	Код / Ref.	Цена / Price	Код / Ref.	Цена / Price
350	VP4448-00EP0350	865,00 €	VP4449-00EP0350	1 463,00 €
400	VP4448-00EP0400	1 339,00 €	VP4449-00EP0400	2 206,00 €
450	VP4448-00EP0450	1 863,00 €	VP4449-00EP0450	3 575,00 €
500	VP4448-00EP0500	2 392,00 €	VP4449-00EP0500	4 722,00 €
600	VP4448-00EP0600	3 922,00 €	VP4449-00EP0600	7 488,00 €
700	VP4448-00EP0700	6 864,00 €	VP4449-00EP0700	11 696,00 €
800	VP4448-00EP0800	9 113,00 €	VP4449-00EP0800	14 707,00 €
900	VP4448-00EP0900	13 326,00 €	VP4449-00EP0900	21 387,00 €
1000	VP4448-00EP1000	15 465,00 €	VP4449-00EP1000	25 319,00 €
1200	VP4448-00EP1200	27 547,00 €	VP4449-00EP1200	49 985,00 €

VP4508-00EP | VP4509-00EP PN10
PN 10

 Дисковый поворотный затвор фланцевый с голой осью Ру10
 PN10 bare shaft double flanges type butterfly valve

Корпус : ковкий чугун EN-GJS-400-15
 Диск : ковкий чугун или нержавеющая сталь 316
 Манжета : жаростойкий ЭПДМ
 Соединение : фланцевое Ру10
 Управление : голая ось
 Рабочее давление : 10 бар

Body : Ductile Iron EN-GJS-400-15
 Disc : Ductile iron or stainless steel 316
 Connection : Flanged PN10
 Sleeve : Heat EPDM
 Bare shaft
 Working pressure : 10 bar



Ду	Диск : ковкий чугун Disc : ductile iron		Диск : нержавеющая сталь Disc : stainless steel 316	
	Код / Ref.	Цена / Price	Код / Ref.	Цена / Price
350	VP4508-00EP0350	1 052,00 €	VP4509-00EP0350	1 779,00 €
400	VP4508-00EP0400	1 607,00 €	VP4509-00EP0400	2 681,00 €
450	VP4508-00EP0450	1 976,00 €	VP4509-00EP0450	3 385,00 €
500	VP4508-00EP0500	2 553,00 €	VP4509-00EP0500	4 368,00 €
600	VP4508-00EP0600	3 931,00 €	VP4509-00EP0600	6 898,00 €
700	VP4508-00EP0700	6 058,00 €	VP4509-00EP0700	10 134,00 €
800	VP4508-00EP0800	7 997,00 €	VP4509-00EP0800	14 485,00 €
900	VP4508-00EP0900	11 252,00 €	VP4509-00EP0900	19 534,00 €
1000	VP4508-00EP1000	12 760,00 €	VP4509-00EP1000	24 981,00 €
1200	VP4508-00EP1200	23 994,00 €	VP4509-00EP1200	44 277,00 €

VP4548-00EP | VP4549-00EP PN16
PN 16

 Дисковый поворотный затвор фланцевый с голой осью Ру16
 PN16 bare shaft double flanges type butterfly valve

Корпус : ковкий чугун EN-GJS-400-15
 Диск : ковкий чугун или нержавеющая сталь 316
 Манжета : жаростойкий ЭПДМ
 Соединение : межфланцевое Ру16
 Управление : голая ось
 Рабочее давление : 16 бар

Body : Ductile Iron EN-GJS-400-15
 Disc : Ductile iron EN-GJS-400-15 or stainless steel 316
 Connection : Flanges PN 16
 Sleeve : Heat EPDM
 Bare shaft
 Working pressure : 16 bar



Ду	Диск : ковкий чугун Disc ductile iron		Диск : нержавеющая сталь Disc : stainless steel 316	
	Код / Ref.	Цена / Price	Код / Ref.	Цена / Price
350	VP4548-00EP0350	1 209,00 €	VP4549-00EP0350	2 046,00 €
400	VP4548-00EP0400	1 867,00 €	VP4549-00EP0400	3 113,00 €
450	VP4548-00EP0450	2 585,00 €	VP4549-00EP0450	4 429,00 €
500	VP4548-00EP0500	3 435,00 €	VP4549-00EP0500	5 878,00 €
600	VP4548-00EP0600	5 340,00 €	VP4549-00EP0600	9 370,00 €
700	VP4548-00EP0700	8 874,00 €	VP4549-00EP0700	14 846,00 €
800	VP4548-00EP0800	11 610,00 €	VP4549-00EP0800	21 028,00 €
900	VP4548-00EP0900	16 305,00 €	VP4549-00EP0900	28 307,00 €
1000	VP4548-00EP1000	18 223,00 €	VP4549-00EP1000	35 676,00 €
1200	VP4548-00EP1200	34 926,00 €	VP4549-00EP1200	64 451,00 €

VPREDUCT
PN 10

 Механический редукторный привод для дисковых поворотных затворов TECLARGE Ру10
 Gearbox for TECLARGE type butterfly valve PN10

Корпус : серый чугун EN-GJL-250
 Индикатор положения
 Монтаж включен

Body : Cast Iron EN-GJL-250
 With visual indicator position
 Extra cost assembling included

Ду	Код / Ref.	Цена / Price
350	VPREDUCT-0350	220,00 €
400/450	VPREDUCT-0400	425,00 €
500	VPREDUCT-0500	862,00 €
600	VPREDUCT-0600	982,00 €
700/800	VPREDUCT-0700	1422,00 €
900	VPREDUCT-0900	2 139,00 €
1000	VPREDUCT-1000	2 139,00 €
1200	VPREDUCT-1200	2 404,00 €

VPREDUCTPN16 PN 16

Механический редукторный привод для дисковых поворотных затворов TECLARGE Py16
Gearbox for TECLARGE type butterfly valve PN16



Корпус : серый чугун EN-GJL-250
Индикатор положения
Монтаж включен

Body : Cast iron EN-GJL-250
With visual indicator position
Extra cost assembling included

Ду	Код / Ref.	Цена / Price
350	VPREDUCTPN16-0350	238,00 €
400	VPREDUCTPN16-0400	938,00 €
450	VPREDUCTPN16-0450	938,00 €
500	VPREDUCTPN16-0500	938,00 €
600	VPREDUCTPN16-0600	1 320,00 €
700	VPREDUCTPN16-0700	2 033,00 €
800	VPREDUCTPN16-0800	2 033,00 €
900	VPREDUCTPN16-0900	2 506,00 €
1000	VPREDUCTPN16-1000	2 506,00 €
1200	VPREDUCTPN16-1200	5 470,00 €

XCKM-115

Комплект из 2 механических концевых выключателей - XCK M115
2 mechanical limit switches - XCK M115



Монтаж : 40 € нетто

Extra cost assembling : 40 € net

Комплект датчиков устанавливается на затвор с редуктором.
При закупке дискового поворотного затвора с редуктором и с комплектом механических датчиков XCKM 115,
Ценообразование : VP4408-00 + VPREDUCT + комплект механических датчиков (+монтаж)

Set of switches installed on the valve with gear box.
When purchasing the butterfly valve with gear box and with a set of mechanical switches XCKM 115
Pricing : VP4408-00 + VPREDUCT + set of mechanical switches (+ installation)

Ду	Код / Ref.	Цена / Price
350	300110237	128,00 €
400	300110238	128,00 €
450	300110238	128,00 €
500	300110238	128,00 €
600	300110239	128,00 €
700	300110240	128,00 €
750	300110240	128,00 €
800	300110240	128,00 €

VERIN 1/4T TDA

Пневматический привод двухстороннего действия для дискового поворотного затвора TECLARGE Py10
Double acting pneumatic actuator for butterfly valve TECLARGE PN10



Корпус : анодированный алюминий
ΔP : 10 бар
Давление воздуха : 5-6 бар (воздух с содержанием масла)
Монтаж : 200€

Body : Anodised aluminium
Δ P : 10 bar
Working pressure : 5 to 6 bar (lubricated air)
Assembling : 200€

Пневмопривод одностороннего действия по запросу
Single acting pneumatic actuator on request

Ду	Код / Ref.	Цена / Price
350	VERIN1/4T-TDA160	825,00 €
400	VERIN1/4T-TDA190	1 310,00 €
450	VERIN1/4T-TDA210	1 581,00 €
500	VERIN1/4T-TDA240	2 680,00 €
600	VERIN1/4T-TDA270	3 574,00 €
700-800	VERIN1/4T-TDA350	8 234,00 €

VERINBTEFDC2

Коробка концевых выключателей для пневмопривода
Limit switches box for pneumatic actuator



Класс защиты IP67
Конструкция : литой алюминий
Индикатор положения
Монтаж : 40€

IP67 protection
Material : Cast aluminium
Visual indicator position
Assembling : 40€

Код / Ref.	Цена / Price
VERINBTEFDC2	120,00 €

300110 ED341

Электромагнитный клапан 5/2 Parker для пневмопривода двухстороннего действия
Solenoid valve 5/2 Parker for double acting pneumatic actuator



Электромагнитный клапан 5/2 Parker для дисковых поворотных затворов TECLARGE с пневмоприводами В комплекте с катушкой и штекером
Монтаж 1 комплекта: 20 € нетто

Solenoid valve 5/2 Parker for butterfly valves TECLARGE with pneumatic actuator With coil and connection
Extra cost assembling: 20 € net

Ток Power	Код / Ref.	Цена / Price
12CC	300110245	153,00 €
24CC	300110246	153,00 €
12AC	300110247	153,00 €
24AC	300110248	153,00 €
48AC	300110429	153,00 €
48CC	300110430	153,00 €
230AC	300110432	153,00 €

300110 ED341

Электромагнитный клапан 3/2 - 5/2 для пневмопривода одностороннего действия
Solenoid valve 3/2 - 5/2 for single acting actuator

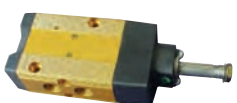

Корпус : алюминий
Катушка : пластик
Класс защиты : IP65
Напряжение : 24VAC - 110VAC - 230VAC/50Hz; 12VCC - 24VCC - 48VCC

Body : Aluminium
Coil : Synthetic material
Weatherproof : IP65
Voltage : 24VAC - 48VAC - 110VAC - 230VAC/50 Hz; 12VCC - 24VCC - 48VCC

Ду	Код / Ref.	Цена / Price
350-1200	ED341-N05	156,00 €

EDBOB

Катушка со штекером для электромагнитного клапана
Coil + Connector



Напряжение : 24VAC - 48VAC - 110VAC - 230VAC/50 Hz; 12VCC - 24VCC - 48VCC.

Voltage : 24VAC - 48VAC - 110VAC - 230VAC/50 Hz; 12VCC - 24VCC - 48VCC.

Код / Ref.	Цена / Price
EDBOB-012VCC	64,00 €
EDBOB-024VAC	64,00 €
EDBOB-024VCC	64,00 €
EDBOB-048VAC	64,00 €
EDBOB-048VCC	64,00 €
EDBOB-110VAC	64,00 €
EDBOB-230VAC	64,00 €

FRL1700

Регулирующий фильтр со смазкой для сжатого воздуха
Lubrificator filter + regulator for compressed air



Корпус : алюминий
Трубка : поликарбонат
Фильтрация : 5µ
Рабочая температура : 0/+50°C
Рабочее давление :
1/4" - 1/2" : 10 бар
3/4" - 1" : 12 бар

Body : Aluminium
Tube : Polycarbonate
Filtration : 5µ
Working temperature : 0/+50°C
Working pressure :
1/4" - 1/2" : 10 bar
3/4" - 1" : 12 bar

Ду	Код / Ref.	Цена / Price
1/4"	FRL1700-0008	186,00 €
3/8"	FRL1700-0010	186,00 €
1/2"	FRL1700-0015	186,00 €
3/4"	FRL1700-0020	409,00 €
1"	FRL1700-0025	458,00 €

FRL1720

Регулирующий фильтр для сжатого воздуха
Filter + regulator for compressed air

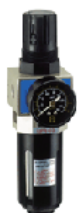

Корпус : алюминий
Трубка : поликарбонат
Фильтрация : 5µ
Рабочая температура : 0/+50°C
Рабочее давление :
1/4" - 1/2" : 10 бар
3/4" - 1" : 12 бар

Body : Aluminium
Tube : Polycarbonate
Filtration : 5µ
Working temperature : 0/+50°C
Working pressure :
1/4" - 1/2" : 10 bar
3/4" - 1" : 12 bar

Ду	Код / Ref.	Цена / Price
1/4"	FRL1720-0008	150,00 €
3/8"	FRL1720-0010	150,00 €
1/2"	FRL1720-0015	150,00 €
3/4"	FRL1720-0020	235,00 €
1"	FRL1720-0025	235,00 €

VPMOTEEC BERNARD CONTROLS

Электропривод Bernard Controls для дисковых поворотных затворов TECLARGE Py10
Bernard Controls electric actuator for butterfly valve TECLARGE type PN10



Напряжение питания :
400В - 50 Гц - 3Ф
Режим работы : Откр-Закр
(S4-30%)
ΔP : 10 бар
2 концевых выключателя
2 выключателя по
крутящему моменту
Противоконденсационный
обогреватель 230В
Аварийный штурвал
управления
Механический указатель
положения
Класс защиты IP67
Расточка втулки, монтаж и
регулировка привода: 200€

Power: 3 phases
400V / 50Hz
Open - Close Duty (S2-30%)
Δ P : 10 bar
2 limit switches
2 torque limit switches
1 heating resistor
1 emergency handwheel
Opening indicator
IP67 protection
Stem nut machining,
mounting and setting : 200 €

Ду	Код / Ref.	Цена / Price	Ду	Код / Ref.	Цена / Price
350	VPMOTEEC-AS801	2 360,00 €	750	VPMOTEEC-AS6001	4 602,00 €
400	VPMOTEEC-AS1001	2 667,00 €	800	VPMOTEEC-AS6001	4 602,00 €
450	VPMOTEEC-AS2001	3 349,00 €	900	VPMOTEEC-AS10001	4 840,00 €
500	VPMOTEEC-AS2001	3 349,00 €	1000	VPMOTEEC-AS10001	4 840,00 €
600	VPMOTEEC-AS4001	3 939,00 €	1200	VPMOTEEC ASM2+5-BWGS5-1SDM	7 204,00 €
700	VPMOTEEC-AS6001	4 602,00 €			

VPMOTEEC AUMA

Электропривод AUMA NORM для дисковых поворотных затворов TECLARGE Py10
Electric actuator AUMA NORM for butterfly valve type TECLARGE PN10



Режим работы Откр-Закр (S2-15 мин)
400 Вольт-50Гц-3Ф
Класс защиты IP68
Защита от коррозии KS
2 концевых (путевых) выключателя
2 выключателя по крутящему моменту
Противоконденсационный обогреватель
230 Вольт
Механический указатель положения
Аварийный штурвал управления
Расточка втулки, монтаж и
регулировка привода : 200 €

Open - Close Duty (S2-15 min)
3 phase-400V- 50Hz motor
Tightness IP68
Corrosion protection KS
2 limit switches (No and NC)
2 torque switches
Heating resistor 230V
Mechanical position indicator
Emergency manual operating
Stem nut machining, mounting and setting : 200 €

Ду	Код / Ref.	Цена / Price
350	VPMOTEEC-SG 1210	3 575,00 €
400	VPMOTEEC-SG 1210	3 547,00 €
450	VPMOTEEC-SA07.21	4 679,00 €
500	VPMOTEEC-SA07.21	4 679,00 €
600	VPMOTEEC-SA07.61	4 839,00 €
700	VPMOTEEC-SA07.64	5 075,00 €
800	VPMOTEEC-SA10.22	5 934,00 €
900	VPMOTEEC-SA10.22	5 934,00 €
1000	VPMOTEEC-SA10.23	8 358,00 €
1200	VPMOTEEC-SA10.24	10 937,00 €

VPMANCHETTE

Манжета для дискового поворотного затвора TECLARGE Py10
Sleeve for butterfly valve TECLARGE type PN10



Ду	Нитрил		ЭПДМ		FPM (Viton®)		Силикон	
	Код / Ref.	Цена / Price	Код / Ref.	Цена / Price	Код / Ref.	Цена / Price	Код / Ref.	Цена / Price
350	VPMANCH-NI0350	75,00 €	VPMANCH-EP0350	95,00 €	VPMANCH-VI0350	1 516,00 €	VPMANCH-SI0350	396,00 €
400	VPMANCH-NI0400	132,00 €	VPMANCH-EP0400	139,00 €	VPMANCH-VI0400	2 090,00 €	VPMANCH-SI0400	636,00 €
450	VPMANCH-NI0450	348,00 €	VPMANCH-EP0450	388,00 €	VPMANCH-VI0450	2 217,00 €	VPMANCH-SI0450	1 351,00 €
500	VPMANCH-NI0500	435,00 €	VPMANCH-EP0500	481,00 €	VPMANCH-VI0500	2 711,00 €	VPMANCH-SI0500	1 591,00 €
600	VPMANCH-NI0600	773,00 €	VPMANCH-EP0600	857,00 €	VPMANCH-VI0600	4 227,00 €	VPMANCH-SI0600	2 448,00 €
700	VPMANCH-NI0700	1 025,00 €	VPMANCH-EP0700	1 083,00 €	VPMANCH-VI0700	4 702,00 €	VPMANCH-SI0700	2 656,00 €
750	VPMANCH-NI0750	1 255,00 €	VPMANCH-EP0750	1 322,00 €	VPMANCH-VI0750	5 333,00 €	VPMANCH-SI0750	3 051,00 €
800	VPMANCH-NI0800	1 448,00 €	VPMANCH-EP0800	1 513,00 €	VPMANCH-VI0800	6 195,00 €	VPMANCH-SI0800	3 356,00 €
900	VPMANCH-NI0900	2 722,00 €	VPMANCH-EP0900	3 168,00 €	VPMANCH-VI0900	7 999,00 €	VPMANCH-SI0900	4 615,00 €
1000	VPMANCH-NI1000	3 502,00 €	VPMANCH-EP1000	3 608,00 €	VPMANCH-VI1000	11 134,00 €	VPMANCH-SI1000	6 610,00 €
1200	VPMANCH-NI1200	8 923,00 €	VPMANCH-EP1200	9 366,00 €	VPMANCH-VI1200	21 894,00 €	VPMANCH-SI1200	14 123,00 €

VP4201-08EP | VP4241-08EP | VP4250-08EP

Дисковый поворотный затвор с двойным эксцентриситетом TECWAT
Double excentric type butterfly valve TECWAT



Корпус : ковкий чугун EN-GJL-500-7 с эпоксидным покрытием
Диск : ковкий чугун EN-GJL-500-7
Соединение : фланцевое
Седловое уплотнение : ЭПДМ
Управление : редукторный привод с верхним фланцем ISO

Body : Ductile Iron EN-GJL-500-7 Epoxy coated
Disc : Ductile iron EN-GJL-500-7
Connection : Flanged
Seat : Stainless steel / EPDM
Operation : Gearbox with handwheel and ISO top flange for electric actuator connection

Ду	VP4201-08EP Py 10		VP4241-08EP Py 16		VP4250-08EP Py 25	
	Код / Ref.	Цена / Price	Код / Ref.	Цена / Price	Код / Ref.	Цена / Price
150	VP4241-08EP0150	819,00 €	VP4241-08EP0150	819,00 €	VP4250-08EP0150	1 444,00 €
200	VP4201-08EP0200	910,00 €	VP4241-08EP0200	961,00 €	VP4250-08EP0200	1 756,00 €
250	VP4201-08EP0250	1 066,00 €	VP4241-08EP0250	1 367,00 €	VP4250-08EP0250	2 931,00 €
300	VP4201-08EP0300	1 442,00 €	VP4241-08EP0300	1 574,00 €	VP4250-08EP0300	3 363,00 €
350	VP4201-08EP0350	1 723,00 €	VP4241-08EP0350	2 261,00 €	VP4250-08EP0350	3 738,00 €
400	VP4201-08EP0400	2 109,00 €	VP4241-08EP0400	2 654,00 €	VP4250-08EP0400	5 195,00 €
450	VP4201-08EP0450	2 464,00 €	VP4241-08EP0450	3 845,00 €	VP4250-08EP0450	6 101,00 €
500	VP4201-08EP0500	3 063,00 €	VP4241-08EP0500	4 234,00 €	VP4250-08EP0500	7 132,00 €
600	VP4201-08EP0600	4 485,00 €	VP4241-08EP0600	5 933,00 €	VP4250-08EP0600	10 468,00 €
700	VP4201-08EP0700	6 288,00 €	VP4241-08EP0700	8 407,00 €	VP4250-08EP0700	13 046,00 €
800	VP4201-08EP0800	8 651,00 €	VP4241-08EP0800	10 467,00 €	VP4250-08EP0800	17 450,00 €
900	VP4201-08EP0900	11 089,00 €	VP4241-08EP0900	13 748,00 €	VP4250-08EP0900	26 549,00 €
1000	VP4201-08EP1000	13 990,00 €	VP4241-08EP1000	15 890,00 €	VP4250-08EP1000	29 577,00 €
1200	VP4201-08EP1200	20 688,00 €	VP4241-08EP1200	27 190,00 €	VP4250-08EP1200	42 582,00 €
1400	VP4201-08EP1400	30 654,00 €	VP4241-08EP1400	40 005,00 €	VP4250-08EP1400	58 191,00 €
1600	VP4201-08EP1600	38 064,00 €	VP4241-08EP1600	51 229,00 €	*	*
1800	VP4201-08EP1800	54 094,00 €	VP4241-08EP1800	78 127,00 €	*	*
2000	VP4201-08EP2000	74 738,00 €	VP4241-08EP2000	97 873,00 €	*	*

Электропривод Bernard Controls

Электропривод Bernard Controls для дискового поворотного затвора TECWAT

Bernard Controls electric actuator for butterfly valve type TECWAT



400В - 50 Гц - 3Ф
 Режим работы : Откр-Закр (S4-30%)
 Класс защиты IP67 для ASM / IP68 для ST
 2 концевых выключателя
 2 выключателя по крутящему моменту
 Противоконденсационный обогреватель 230В
 Аварийный штурвал управления
 Механический указатель положения
 Монтаж : 120 €

Power : 3 phases 400V / 50Hz
 Open - Close Duty (S4-30%)
 Protection IP67 for ASM / IP68 for ST
 2 limit switches
 2 torque limit switches
 1 heating resistor
 1 emergency handwheel
 Opening indicator
 Extra cost assembling : 120 €

Ду	VP4201-08EP Py 10		VP4241-08EP Py 16		VP4250-08EP Py 25	
	Код / Ref.	Цена / Price	Код / Ref.	Цена / Price	Код / Ref.	Цена / Price
150	ASM6-B04B3TOR	1 988,00 €	ASM6-B04B3TOR	1 988,00 €	ASM6-B04B3TOR	1 988,00 €
200	ASM6-B04B3TOR	1 988,00 €	ASM6-B04B3TOR	1 988,00 €	ASM10-B04B3TOR	2 120,00 €
250	ASM6-B04B3TOR	1 988,00 €	ASM6-B04B3TOR	1 988,00 €	ASM10-B04B3TOR	2 120,00 €
300	ASM6-B04B3TOR	1 988,00 €	ASM10-B04B3TOR	2 120,00 €	ASM6-B04B3TOR	1 988,00 €
350	ASM10-B04B3TOR	2 120,00 €	ASM10-B04B3TOR	2 120,00 €	ASM6-B04B3TOR	1 988,00 €
400	ASM10-B04B3TOR	2 120,00 €	ASM16-B04B3TOR	2 347,00 €	ASM10-B04B3TOR	2 120,00 €
450	ASM10-B04B3TOR	2 120,00 €	ASM6-B04B3TOR	1 988,00 €	ASM10-B04B3TOR	2 120,00 €
500	ASM6-B04B3TOR	1 988,00 €	ASM10-B04B3TOR	2 120,00 €	ASM10-B04B3TOR	2 120,00 €
600	ASM10-B04B3TOR	2 120,00 €	ASM16-B04B3TOR	2 347,00 €	ASM10-B04B3TOR	2 120,00 €
700	ASM10-B04B3TOR	2 120,00 €	ASM10-B04B3TOR	2 120,00 €	ASM10-B04B3TOR	2 120,00 €
800	ASM10-B04B3TOR	2 120,00 €	ASM16-B04B3TOR	2 347,00 €	ASM10-B04B3TOR	2 120,00 €
900	ASM16-B04B3TOR	2 347,00 €	ASM10-B04B3TOR	2 120,00 €	ST14-B04B3TOR	3 987,00 €
1000	ST14-B04B3TOR	3 799,00 €	ASM10-B04B3TOR	2 120,00 €	ST14-B04B3TOR	3 987,00 €
1200	ST14-B04B3TOR	3 799,00 €	ASM10-B04B3TOR	2 120,00 €	ST14-B04B3TOR	3 987,00 €
1400	ST14-B04B3TOR	3 799,00 €	ASM10-B04B3TOR	2 120,00 €	ST14-B04B3TOR	3 987,00 €
1600	ST14-B04B3TOR	3 799,00 €	ST14-B04B3TOR	3 799,00 €	*	*
1800	ST14-B04B3TOR	3 799,00 €	ST30-B04B3TOR	5 627,00 €	*	*
2000	ST30-B04B3TOR	5 627,00 €	ST30-B04B3TOR	5 627,00 €	*	*

Электропривод АУМА

Электропривод АУМА для дискового поворотного затвора TECWAT

Auma electric actuator for butterfly valve type TECWAT



400В - 50 Гц - 3Ф
 Режим работы: Откр-Закр (S2-15%)
 Класс защиты IP68
 2 концевых выключателя
 2 выключателя по крутящему моменту
 Противоконденсационный обогреватель 230В
 Аварийный штурвал управления
 Механический указатель положения
 Монтаж : 120 €

Power: 3 phases 400V / 50Hz
 Open - Close Duty (S2-15%)
 Protection IP68
 2 limit switches
 2 torque limit switches
 1 heating resistor
 1 emergency handwheel
 Opening indicator
 Extra cost assembling : 120 €

Ду	VP4201-08EP Py 10		VP4241-08EP Py 16		VP4250-08EP Py 25	
	Код / Ref.	Цена / Price	Код / Ref.	Цена / Price	Код / Ref.	Цена / Price
150	VPWMOT-SA07.2	2 411,00 €	VPWMOT-SA07.2	2 411,00 €	VPWMOT-SA07.6	2 475,00 €
200	VPWMOT-SA07.2	2 411,00 €	VPWMOT-SA07.6	2 503,00 €	VPWMOT-SA10.2	3 202,00 €
250	VPWMOT-SA07.6	2 503,00 €	VPWMOT-SA07.6	2 503,00 €	VPWMOT-SA10.2	3 202,00 €
300	VPWMOT-SA07.6	2 503,00 €	VPWMOT-SA10.2	3 242,00 €	VPWMOT-SA07.6	2 475,00 €
350	VPWMOT-SA10.2	3 242,00 €	VPWMOT-SA10.2	3 242,00 €	VPWMOT-SA07.6	2 475,00 €
400	VPWMOT-SA10.2	3 242,00 €	VPWMOT-SA10.2	3 242,00 €	VPWMOT-SA10.2	3 202,00 €
450	VPWMOT-SA14.2	4 618,00 €	VPWMOT-SA07.6	2 503,00 €	VPWMOT-SA10.2	3 202,00 €
500	VPWMOT-SA07.6	2 503,00 €	VPWMOT-SA10.2	3 242,00 €	VPWMOT-SA10.2	3 202,00 €
600	VPWMOT-SA10.2	3 242,00 €	VPWMOT-SA10.2	3 242,00 €	VPWMOT-SA10.2	3 202,00 €
700	VPWMOT-SA10.2	3 242,00 €	VPWMOT-SA10.2	3 242,00 €	VPWMOT-SA10.2	3 202,00 €
800	VPWMOT-SA10.2	3 242,00 €	VPWMOT-SA14.2	4 618,00 €	VPWMOT-SA10.2	3 202,00 €
900	VPWMOT-SA10.2	3 242,00 €	VPWMOT-SA10.2	3 242,00 €	VPWMOT-SA10.2	3 365,00 €
1000	VPWMOT-SA10.2	3 242,00 €	VPWMOT-SA10.2	3 242,00 €	VPWMOT-SA10.2	3 365,00 €
1200	VPWMOT-SA10.2	3 242,00 €	VPWMOT-SA10.2	3 242,00 €	VPWMOT-SA14.2	4 567,00 €
1400	VPWMOT-SA10.2	3 242,00 €	VPWMOT-SA10.2	3 242,00 €	VPWMOT-SA10.2	3 365,00 €
1600	VPWMOT-SA10.2	3 242,00 €	VPWMOT-SA10.2	3 242,00 €	*	*
1800	VPWMOT-SA10.2	3 242,00 €	VPWMOT-SA14.2	4 618,00 €	*	*
2000	VPWMOT-SA14.2	4 618,00 €	VPWMOT-SA14.6	5 195,00 €	*	*



ОСЕВЫЕ КЛАПАНЫ
AXIAL TYPE CHECK VALVES

CA1103

Осевой муфтовый обратный клапан, монтаж в любом направлении.
Female BSP all mounting position axial type check valve



Корпус : латунь
Клапан : ABS пластик
Соединение : внутренняя резьба BSP
Прокладка : нитрил
Рабочее давление : 16 бар

Body : Brass
Disc : ABS
Connection : Female / Female BSP Threaded
Seat : Nitril
Working pressure : 16 bar

Ду	Код / Ref.	Цена / Price
1/2"	CA1103-0015	4,00 €
3/4"	CA1103-0020	6,00 €
1"	CA1103-0025	8,00 €
1"1/4	CA1103-0032	13,00 €
1"1/2	CA1103-0040	18,00 €
2"	CA1103-0050	32,00 €

CC1142

Муфтовый донный обратный клапан
Female BSP foot type check valve



Корпус : латунь
Клапан : нейлон
Соединение: внутренняя резьба BSP
Прокладка : нитрил
Фильтр : нержавеющая сталь 304, резьбовая часть- нейлон.
Рабочее давление : 16 бар

Body : Brass
Disc : Nylon
Connection : Female / Female BSP Threaded
Seat : Nitril
Strainer: Stainless steel 304+Nylon male thread
Working pressure : 16 bar

Ду	Код / Ref.	Цена / Price
1/2"	CC1142-0015	8,00 €
3/4"	CC1142-0020	9,00 €
1"	CC1142-0025	11,00 €
1"1/4	CC1142-0032	16,00 €
1"1/2	CC1142-0040	20,00 €
2"	CC1142-0050	30,00 €
2"1/2	CC1142-0065	56,00 €
3"	CC1142-0080	77,00 €
4"	CC1142-0100	128,00 €

CR3201-CR3203

Фильтр для клапана CA1103
Screens for check valve CA1103



CR3201 : нержавеющая сталь 316
CR3203 : нержавеющая сталь 304, резьбовая часть- нейлон
Соединение : наружная резьба BSP

Material CR3201 : Stainless steel 316
Material CR3203 : Stainless steel 304 + Nylon male thread
Ends : BSP male

Ду	Код / Ref.	Цена / Price
3/8"	CR3201-0010	38,00 €
	CR3203-0010	3,00 €
1/2"	CR3201-0015	39,00 €
	CR3203-0015	3,00 €
3/4"	CR3201-0020	46,00 €
	CR3203-0020	3,00 €
1"	CR3201-0025	55,00 €
	CR3203-0025	4,00 €
1"1/4	CR3201-0032	62,00 €
	CR3203-0032	5,00 €
1"1/2	CR3201-0040	71,00 €
	CR3203-0040	5,00 €
2"	CR3201-0050	106,00 €
	CR3203-0050	8,00 €
2"1/2	CR3201-0065	228,00 €
	CR3203-0065	17,00 €
3"	CR3201-0080	241,00 €
	CR3203-0080	20,00 €
4"	CR3201-0100	264,00 €
	CR3203-0100	27,00 €

CA1102

Осевой муфтовый обратный клапан со штуцерами
 BSP female threaded antipollution check valve



Корпус : латунь
 Клапан : нержавеющая сталь 304
 Прокладка : FPM (Viton®)
 Максимальное рабочее давление :
 3/8" - 1" 25 бар
 1"1/4 - 2" : 18 бар
 Соединение : внутренняя резьба BSP

Body : Brass
 Disc : Inox 304
 Tightness : FPM (Viton®)
 Pressure max :
 3/8" to 1" 25 bar
 1"1/4 to 2" 18 bar
 Ends : BSP female

Ду	Код / Ref.	Цена / Price
3/8"	CA1102-0010	19,00 €
1/2"	CA1102-0015	20,00 €
3/4"	CA1102-0020	24,00 €
1"	CA1102-0025	32,00 €
1"1/4	CA1102-0032	44,00 €
1"1/2	CA1102-0040	60,00 €
2"	CA1102-0050	86,00 €

CA6460

Межфланцевый осевой обратный клапан
 Wafer type axial check valve



Корпус : нержавеющая сталь 316
 Клапан : нержавеющая сталь 316
 Соединение : межфланцевое PN10-
 PN16-ASA150
 Упор пружины : нержавеющая сталь
 Рабочее давление : 40 бар

Body : Stainless Steel 316
 Disc : Stainless steel 316
 Connection :
 Between flanges PN 10/16 - ASA 150
 Seat : Stainless steel
 Working pressure : 40 bar

Ду	Код / Ref.	Цена / Price
15	CA6460-0015	31,00 €
20	CA6460-0020	38,00 €
25	CA6460-0025	46,00 €
32	CA6460-0032	59,00 €
40	CA6460-0040	77,00 €
50	CA6460-0050	103,00 €
65	CA6460-0065	174,00 €
80	CA6460-0080	243,00 €
100	CA6460-0100	287,00 €



На складе / Available



Под заказ / Not in stock



ОСЕВЫЕ КЛАПАНЫ AXIAL TYPE CHECK VALVES

CA7441

Межфланцевый осевой обратный клапан Wafer type axial type swing check valve



Корпус : Ду32-Ду100 латунь
Корпус : Ду125-Ду200 ковкий чугун
Клапан : Ду32-Ду100 нержавеющая сталь, Ду125-Ду200 ковкий чугун
Упор пружины : Ду32-Ду100 нержавеющая сталь, Ду125-Ду200 ковкий чугун
Пружина : нержавеющая сталь
Соединение : межфланцевое Ру16

Body : Brass DN32-100
Ductile iron DN125-200
Disc : Stainless steel DN32-100
Ductile iron DN125-200
Guide : Stainless steel DN32-100
fonte ductile DN125-200
Spring : Stainless steel
Connection : Between flanges PN16

Ду	Код / Ref.	Цена / Price
32	CA7441-0032	61,00 €
40	CA7441-0040	69,00 €
50	CA7441-0050	92,00 €
65	CA7441-0065	122,00 €
80	CA7441-0080	153,00 €
100	CA7441-0100	208,00 €
125	CA7441-0125	305,00 €
150	CA7441-0150	375,00 €
200	CA7441-0200	541,00 €

CA3241

Фланцевый осевой обратный клапан Flanged type axial check valve



Корпус : серый чугун EN-GJL-250 с эпоксидным покрытием
Клапан : серый чугун EN-GJL-250
Пружина : нержавеющая сталь 302
Соединение : фланцевое Ру16
Прокладка : нитрил
Рабочее давление : 16 бар

Body : Cast Iron Epoxy coated
Disc : Cast iron
Spring : Stainless steel 302
Connection : Flanged PN 16
Seat : Nitril
Working pressure : 16 bar

Ду	Код / Ref.	Цена / Price
50	CA3241-0050	66,00 €
65	CA3241-0065	92,00 €
80	CA3241-0080	108,00 €
100	CA3241-0100	138,00 €
125	CA3241-0125	216,00 €
150	CA3241-0150	298,00 €
200	CA3241-0200	480,00 €
250	CA3241-0250	695,00 €
300	CA3241-0300	1 111,00 €

CC3241

Фланцевый донный обратный клапан - Ру 16 Flanged type foot check valve - PN 16



Корпус : серый чугун
Направляющая втулка : серый чугун
Диск : серый чугун
Направляющая ось : латунь CuZn40Pb2
Пружина : нержавеющая сталь
Седло : нитрил
Фильтр : оцинкованная сталь
Соединение : фланцевый монтаж ISO Ру 16

Body : cast iron
Guide : cast iron
Disc : cast iron
Guiding stem : CuZn40Pb2
Spring : stainless steel
Seat : nitril
Strainer : galvanized steel
Ends : flanged ISO PN 16

Ду	Код / Ref.	Цена / Price
50	CC3241-0050	74,00 €
65	CC3241-0065	103,00 €
80	CC3241-0080	125,00 €
100	CC3241-0100	161,00 €
125	CC3241-0125	242,00 €
150	CC3241-0150	340,00 €
200	CC3241-0200	539,00 €
250	CC3241-0250	779,00 €
300	CC3241-0300	1 229,00 €
350	По Запросу	
400	On Request	
500	По Запросу	
600	On Request	



СТВОРЧАТЫЕ КЛАПАНЫ SWING CHECK VALVES

CB2143

Муфтовый створчатый обратный клапан

BSP female bronze swing check valve



Корпус и створка : бронза
Уплотнение : нитрил
Максимальное рабочее давление : 20 бар
Соединение : внутренняя резьба BSP

Body : Bronze
Disc : Bronze
Connection : Female BSP
Seat : Nitril
Working pressure : 20 bar

Ду	Код / Ref.	Цена / Price
1/2"	CB2143-0015	10,00 €
3/4"	CB2143-0020	15,00 €
1"	CB2143-0025	23,00 €
1"1/4	CB2143-0032	35,00 €
1"1/2	CB2143-0040	50,00 €
2"	CB2143-0050	65,00 €

CB3240PN10 | CB3240PN16

Фланцевый створчатый обратный клапан

Flanged type swing check valve



Корпус : серый чугун EN-GJL-250
Створка : серый чугун EN-GJL-250
Уплотнение : латунь / латунь
Рабочее давление : 10 бар/16 бар
Соединение : фланцевый монтаж Ру10 или Ру16

Body : Cast Iron EN-GJL-250
Disc : Cast Iron EN-GJL-250
Seat : Brass / brass
Working pressure : 10 bar / 16 bar
Connection : Flanged PN10 and PN16

Ду	PN10		PN16	
	Код / Ref.	Цена / Price	Код / Ref.	Цена / Price
40	-	-	CB3240PN16-0040	99,00 €
50	-	-	CB3240PN16-0050	118,00 €
65	-	-	CB3240PN16-0065	181,00 €
80	-	-	CB3240PN16-0080	229,00 €
100	-	-	CB3240PN16-0100	262,00 €
125	-	-	CB3240PN16-0125	384,00 €
150	-	-	CB3240PN16-0150	523,00 €
200	CB3240PN10-0200	695,00 €	CB3240PN16-0200	695,00 €
250	CB3240PN10-0250	1 087,00 €	CB3240PN16-0250	1 087,00 €
300	CB3240PN10-0300	1 459,00 €	CB3240PN16-0300	1 459,00 €
350	CB3240PN10-0350	2 332,00 €	CB3240PN16-0350	2 332,00 €
400	CB3240PN10-0400	4 402,00 €	CB3240PN16-0400	4 402,00 €

CB3243

Фланцевый створчатый обратный клапан

Flanged type swing check valve



Корпус : серый чугун EN-GJL-250
Створка : серый чугун EN-GJL-250
Уплотнение : ЭПДМ
Рабочее давление : 16 бар
Соединение : фланцевый монтаж Ру16

Body : Cast iron GG25
Disc : Cast iron GG25
Seat : EPDM
Pressure max : 16 bar
Connection : Flanged PN16

Ду	Код / Ref.	Цена / Price
40	CB3243-0040	131,00 €
50	CB3243-0050	145,00 €
65	CB3243-0065	174,00 €
80	CB3243-0080	218,00 €
100	CB3243-0100	295,00 €
125	CB3243-0125	396,00 €
150	CB3243-0150	520,00 €
200	CB3243-0200	1 092,00 €



СТВОРЧАТЫЕ КЛАПАНЫ
SWING CHECK VALVES

CB3242

Фланцевый створчатый обратный клапан с противовесом
Flanged type swing check valve with counterweight



Корпус : серый чугун EN-GJL-250
Створка : сталь
Уплотнение : нержавеющая сталь
Соединение : фланцевое Py16
Рабочее давление : 16 бар

Body : Cast Iron EN-GJL-250
Disc : Steel
Seat : Stainless steel
Connection : Flanged PN 16
Working pressure : 16 bar

Ду	Код / Ref.	Цена / Price
40	CB3242-0040	305,00 €
50	CB3242-0050	330,00 €
65	CB3242-0065	372,00 €
80	CB3242-0080	430,00 €
100	CB3242-0100	515,00 €
125	CB3242-0125	722,00 €
150	CB3242-0150	865,00 €
200	CB3242-0200	2 137,00 €
250	CB3242-0250	3 367,00 €
300	CB3242-0300	5 260,00 €

CB5440

Одностворчатый обратный клапан
Steel wafer type swing check valve



Корпус и створка : сталь
Уплотнение : EPDM
Соединение : межфланцевое Py16
Рабочее давление : 16 бар

Body and disc : Steel
Connection : Between flanges PN 16
Seat : EPDM
Working pressure : 16 bar

Ду	Код / Ref.	Цена / Price
40	CB5440-0040	33,00 €
50	CB5440-0050	41,00 €
65	CB5440-0065	49,00 €
80	CB5440-0080	53,00 €
100	CB5440-0100	59,00 €
125	CB5440-0125	72,00 €
150	CB5440-0150	94,00 €
200	CB5440-0200	129,00 €
250	CB5440-0250	226,00 €
300	CB5440-0300	307,00 €
350	CB5440-0350	505,00 €
400	CB5440-0400	775,00 €
450	CB5440-0450	1 205,00 €
500	CB5440-0500	1 263,00 €
600	CB5440-0600	1 930,00 €

CB6441

Одностворчатый обратный клапан
Stainless steel wafer type swing check valve



Корпус и створка : нержавеющая сталь 316
Уплотнение : FPM(Viton®)
Соединение : межфланцевое Py16
Рабочее давление : 16 бар

Body and disc : Stainless Steel 316
Connection : Between flanges PN 16
Seat : FPM(Viton®)
Working pressure : 16 bar

Ду	Код / Ref.	Цена / Price
40	CB6441-0040	73,00 €
50	CB6441-0050	86,00 €
65	CB6441-0065	115,00 €
80	CB6441-0080	149,00 €
100	CB6441-0100	181,00 €
125	CB6441-0125	227,00 €
150	CB6441-0150	303,00 €
200	CB6441-0200	534,00 €
250	CB6441-0250	971,00 €
300	CB6441-0300	1 352,00 €
350	CB6441-0350	1 911,00 €
400	CB6441-0400	2 714,00 €
450	CB6441-0450	4 297,00 €
500	CB6441-0500	5 138,00 €
600	CB6441-0600	7 160,00 €





СТВОРЧАТЫЕ КЛАПАНЫ SWING CHECK VALVES

CB3448-EP

Двухстворчатый обратный клапан Ру16 - створки из ковкого чугуна
Dual plates check valve PN16 - ductile iron plates



Корпус : серый чугун EN-GJL-250
Створки : ковкий чугун
Соединение : межфланцевое Ру16
Ду40-600 : Ру10/16
Ду700-800 : Ру16
Уплотнение : ЭПДМ
Максимальное давление : 16 бар

Body : Cast Iron EN-GJL-250
Plates : Ductile iron
Connection : Between flanges PN 16
DN40-600 : PN10/16
DN700-800 : PN16
Seat : EPDM
Working pressure : 16 bar

Ду	Код / Ref.	Цена / Price
40	CB3448-EP0040	42,00 €
50	CB3448-EP0050	43,00 €
65	CB3448-EP0065	54,00 €
80	CB3448-EP0080	65,00 €
100	CB3448-EP0100	79,00 €
125	CB3448-EP0125	101,00 €
150	CB3448-EP0150	133,00 €
200	CB3448-EP0200	188,00 €
250	CB3448-EP0250	281,00 €
300	CB3448-EP0300	384,00 €
350	CB3448-EP0350	615,00 €
400	CB3448-EP0400	822,00 €
450	CB3448-EP0450	1 296,00 €
500	CB3448-EP0500	1 469,00 €
600	CB3448-EP0600	2 012,00 €
700	CB3448-EP0700	3 802,00 €
800	CB3448-EP0800	5 371,00 €

CB3449

Двухстворчатый обратный клапан Ру16 - створки из нержавеющей стали
Cast iron dual plates check valve PN16 - stainless steel plates



Корпус : серый чугун EN-GJL-250 с эпоксидным покрытием
Створки : нержавеющая сталь ASTM A182 F316
Пружина : нержавеющая сталь 316
Уплотнение : ЭПДМ
Максимальное давление : 16 бар
Соединение : межфланцевое Ру10/16

Body : Cast iron EN-GJL -250 - Epoxy paint
Plates : ASTM A182 F316
Spring : Stainless steel 316
Seat : EPDM
Pressure max : 16 bar
Connection : Between flanges PN10/16

Ду	Код / Ref.	Цена / Price
50	CB3449-0050	44,00 €
65	CB3449-0065	53,00 €
80	CB3449-0080	68,00 €
100	CB3449-0100	89,00 €
125	CB3449-0125	120,00 €
150	CB3449-0150	161,00 €
200	CB3449-0200	272,00 €
250	CB3449-0250	433,00 €
300	CB3449-0300	586,00 €



СТВОРЧАТЫЕ КЛАПАНЫ
SWING CHECK VALVES

CB4450

Двухстворчатый обратный клапан Ру25 - створки из ковкого чугуна
Dual plates check valve PN25 - ductile iron plates



Корпус : ковкий чугун EN-GJS-400
Створки : ковкий чугун EN-GJS-400
Соединение : межфланцевое Ру25
Уплотнение : ЭПДМ
Рабочее давление : 25 бар

Body : Ductile Iron EN-GJS-400
Plates : EN-GJS-400
Connection : Between flanges PN 25
Seat : EPDM
Working pressure : 25 bar

Ду	Код / Ref.	Цена / Price
40	CB4450-0040	75,00 €
50	CB4450-0050	80,00 €
65	CB4450-0065	103,00 €
80	CB4450-0080	114,00 €
100	CB4450-0100	136,00 €
125	CB4450-0125	175,00 €
150	CB4450-0150	232,00 €
200	CB4450-0200	349,00 €
250	CB4450-0250	478,00 €
300	CB4450-0300	630,00 €
350	CB4450-0350	1 013,00 €
400	CB4450-0400	1 353,00 €
450	CB4450-0450	1 850,00 €
500	CB4450-0500	2 097,00 €
600	CB4450-0600	2 861,00 €

CB6442

Двухстворчатый обратный клапан Ру16- нержавеющая сталь
Dual plates check valve PN16 - stainless steel



Корпус и створки : нержавеющая сталь 316
Соединение : межфланцевое Ру10/16
Прокладка : FPM (Viton®)
Рабочее давление : 16 бар

Body and plates : Stainless Steel 316
Connection : Between flanges PN 10/16
Seat : FPM (Viton®)
Working pressure : 16 bar

Ду	Код / Ref.	Цена / Price
50	CB6442-0050	209,00 €
65	CB6442-0065	238,00 €
80	CB6442-0080	282,00 €
100	CB6442-0100	345,00 €
125	CB6442-0125	458,00 €
150	CB6442-0150	616,00 €
200	CB6442-0200	1 143,00 €
250	CB6442-0250	1 565,00 €
300	CB6442-0300	2 199,00 €
350	CB6442-0350	4 551,00 €
400	CB6442-0400	6 088,00 €
450	CB6442-0450	7 802,00 €
500	CB6442-0500	9 974,00 €
600	CB6442-0600	12 339,00 €

CB6450

Двухстворчатый обратный клапан Ру25 - нержавеющая сталь
Dual plates swing check valve PN25 - stainless steel



Корпус и створки : нержавеющая сталь 316
Соединение : межфланцевое Ру25
Уплотнение :
Ду50-200 : FPM (Viton®)
Ду250-600 : нитрил
Рабочее давление : 25 бар

Body and plates : Stainless Steel 316
Connection : Between flanges PN 25
Seat :
DN 50 - 200 : FPM (Viton®)
DN 250 - 600 : NBR
Working pressure : 25 bar

Ду	Код / Ref.	Цена / Price
50	CB6450-0050	231,00 €
65	CB6450-0065	292,00 €
80	CB6450-0080	427,00 €
100	CB6450-0100	498,00 €
125	CB6450-0125	745,00 €
150	CB6450-0150	984,00 €
200	CB6450-0200	2 041,00 €
250	CB6450-0250	4 005,00 €
300	CB6450-0300	5 090,00 €
350	CB6450-0350	8 267,00 €
400	CB6450-0400	9 574,00 €
450	CB6450-0450	11 349,00 €
500	CB6450-0400	14 544,00 €
600	CB6450-0600	21 484,00 €

CS2142 | CS2143

Подъемный обратный клапан с внутренней резьбой BSP
 BSP femelle union cap lift check valve



Клапан : нержавеющая сталь
 Уплотнение :
 CS2142 нержавеющая сталь
 CS2143 PTFE
 Максимальное рабочее давление :
 25 бар
 Соединение : внутренняя резьба BSP

Body : Bronze
 Disc : Stainless steel
 Tightness :
 CS2142 Stainless steel
 CS2143 PTFE
 Pressure max : 25 bar
 Ends : BSP female

Ду	Код / Ref.	Цена / Price
1/4"	CS2142-0008	91,00 €
	CS2143-0008	89,00 €
3/8"	CS2142-0010	91,00 €
	CS2143-0010	97,00 €
1/2"	CS2142-0015	98,00 €
	CS2143-0015	114,00 €
3/4"	CS2142-0020	121,00 €
	CS2143-0020	140,00 €
1"	CS2142-0025	163,00 €
	CS2143-0025	217,00 €
1"1/4"	CS2142-0032	277,00 €
	CS2143-0032	293,00 €
1"1/2"	CS2142-0042	353,00 €
	CS2143-0042	437,00 €
2"	CS2142-0050	483,00 €
	CS2143-0050	538,00 €

CS3240

Фланцевый подъемный обратный клапан
 Flanged type lift check valve



Корпус : серый чугун EN-GJL-250
 Клапан : серый чугун EN-GJL-250
 Уплотнение : нержавеющая сталь
 Пружина : нержавеющая сталь 304
 Соединение : фланцевое Ру16
 Рабочее давление : 16 бар

Body : Cast Iron EN-GJL-250
 Disc : CAST IRON EN-GJL-250
 Spring : Stainless steel 304
 Seat : Stainless steel
 Connection : Flanged PN 16
 Maximum working pressure : 16 bar

Ду	Код / Ref.	Цена / Price
15	CS3240-0015	34,00 €
20	CS3240-0020	43,00 €
25	CS3240-0025	54,00 €
32	CS3240-0032	71,00 €
40	CS3240-0040	90,00 €
50	CS3240-0050	114,00 €
65	CS3240-0065	147,00 €
80	CS3240-0080	206,00 €
100	CS3240-0100	258,00 €
125	CS3240-0125	428,00 €
150	CS3240-0150	597,00 €
200	CS3240-0200	956,00 €
250	CS3240-0250	1 615,00 €
300	CS3240-0300	2 384,00 €



На складе / Available



Под заказ / Not in stock



ШАРОВЫЕ КЛАПАНЫ
BALL CHECK VALVES

CBL4140

Муфтовый шаровой обратный клапан
Female BSP ball check valve



Корпус : ковкий чугун EN-GJS-400-15
Шар : сталь покрытая нитрилом
Соединение : внутренняя резьба BSP
Рабочее давление : 10 бар

Body : Ductile Iron EN-GJS-400-15
Ball : Steel ball NBR coated
Connection : Female BSP
Working pressure : 10 bar

Ду	Код / Ref.	Цена / Price
1"	CBL4140-0025	72,00 €
1"1/4	CBL4140-0032	75,00 €
1"1/2	CBL4140-0040	78,00 €
2"	CBL4140-0050	97,00 €
2"1/2	CBL4140-0065	137,00 €
3"	CBL4140-0080	211,00 €

CBL3240

Фланцевый шаровой обратный клапан
Flanged type ball check valve



Корпус : ковкий чугун EN-GJS-400-15
Шар : сталь, покрытие нитрил
Соединение : фланцевое Ру10
Рабочее давление : 10 бар

Body : Ductile Iron EN-GJS-400-15
Ball : Steel ball NBR coated
Connection : Flanged PN 10
Working pressure : 10 bar

Ду	Код / Ref.	Цена / Price	Ду	Код / Ref.	Цена / Price
40	CBL3240-0040	92,00 €	250	CBL3240-0250	1 413,00 €
50	CBL3240-0050	120,00 €	300	CBL3240-0300	2 095,00 €
65	CBL3240-0065	175,00 €	350	CBL3240-0350	4 034,00 €
80	CBL3240-0080	174,00 €	400	CBL3240-0400	5 601,00 €
100	CBL3240-0100	239,00 €	450	CBL3240-0450	15 853,00 €
125	CBL3240-0125	436,00 €	500	CBL3240-0500	19 869,00 €
150	CBL3240-0150	491,00 €	600	CBL3240-0600	28 374,00 €
200	CBL3240-0200	917,00 €			

CBLJOINT

Кольцевая прокладка для шарового клапана CBL3240
Bonnet gasket for ball check valve CBL3240



Материал : нитрил
Material : NBR

Ду	Код / Ref.	Цена / Price	Ду	Код / Ref.	Цена / Price
40/50	CBLJOINT-00400050	10,00 €	200	CBLJOINT-0200	26,00 €
65/80	CBLJOINT-00650080	13,00 €	250	CBLJOINT-0250	35,00 €
100	CBLJOINT-0100	17,00 €	300	CBLJOINT-0300	38,00 €
125/150	CBLJOINT-01250150	20,00 €			



ШАРОВЫЕ КЛАПАНЫ BALL CHECK VALVES

CBL3240BOULE

Шар для шарового обратного клапана CBL3240
Ball for ball check valve CBL3240



Корпус : сталь, покрытие нитрил
Body : Steel ball NBR coated

Ду	Код / Ref.	Цена / Price	Ду	Код / Ref.	Цена / Price
40	CBL3240BOU-NI0040	26,00 €	200	CBL3240BOU-NI0200	365,00 €
50	CBL3240BOU-NI0050	40,00 €	250	CBL3240BOU-NI0250	622,00 €
65	CBL3240BOU-NI0065	58,00 €	300	CBL3240BOU-NI0300	935,00 €
80	CBL3240BOU-NI0080	58,00 €	350	CBL3240BOU-NI0350	2 208,00 €
100	CBL3240BOU-NI0100	72,00 €	400	CBL3240BOU-NI0400	3 460,00 €
125/150	CBL3240BOU-NI0125	206,00 €			

CBL6240

Фланцевый обратный шаровой клапан из нержавеющей стали Ру 10
Stainless steel flanged ball check valve PN 10



Корпус : нержавеющая сталь ASTM A351 CF8M
Шар : нитрил
Соединение : фланцевое Ру10
Рабочее давление : 10 бар

Body : stainless steel ASTM A351 CF8M
Ball : nitrile
Connection : Flanged PN 10
Working pressure : 10 bar

Ду	Код / Ref.	Цена / Price	Ду	Код / Ref.	Цена / Price
50	CBL6240-0050	1 962,00 €	150	CBL6240-0150	4 970,00 €
65	CBL6240-0065	2 411,00 €	200	CBL6240-0200	8 337,00 €
80	CBL6240-0080	2 648,00 €	250	CBL6240-0250	16 000,00 €
100	CBL6240-0100	3 115,00 €	300	CBL6240-0300	24 477,00 €
125	CBL6240-0125	4 205,00 €	350	CBL6240-0350	27 099,00 €

CBL6141

Муфтовый шаровой обратный клапан из нержавеющей стали
Stainless steel threaded ball check valve



Корпус : нержавеющая сталь ASTM A351 CF8M
Шар : FPM (Viton®)
Соединение : резьбовое по норме BSP
Рабочее давление : 10 бар

Body : stainless steel ASTM A351 CF8M
Ball : FPM (Viton®)
Ends : threaded BSP
Working pressure : 10 bar

Ду	Код / Ref.	Цена / Price
25	CBL6141-0025	392,00 €
32	CBL6141-0032	392,00 €
40	CBL6141-0040	477,00 €
50	CBL6141-0050	693,00 €
65	CBL6141-0065	1 011,00 €



ПОВОРОТНЫЕ ОБРАТНЫЕ КЛАПАНЫ
TILTING CHECK VALVES

CP4200 | CP4240 | CP4250

Поворотный обратный клапан с противовесом
Tilting type check valve with counter weight



Корпус : ковкий чугун EN-GJS-400-15
Диск : ковкий чугун EN-GJS-400-15
Прокладка : ЭПДМ
Соединение : фланцевое
Рабочее давление : 10, 16 или 25 бар

Body: Ductile iron EN-GJS-400-15
Disc: Ductile iron EN-GJS-400-15
Connection : Flanged
Seat : EPDM
Working pressure : 10, 16 or 25 bar

Ду	Py 10		Py 16		Py 25	
	Код / Ref.	Цена / Price	Код / Ref.	Цена / Price	Код / Ref.	Цена / Price
	CP4200		CP4240		CP4250	
150	CP4240-0150	882,00 €	CP4240-0150	882,00 €	CP4250-0150	1 369,00 €
200	CP4200-0200	1 087,00 €	CP4240-0200	1 087,00 €	CP4250-0200	1 409,00 €
250	CP4200-0250	1 459,00 €	CP4240-0250	1 459,00 €	CP4250-0250	1 876,00 €
300	CP4200-0300	1 888,00 €	CP4240-0300	1 888,00 €	CP4250-0300	2 466,00 €
350	CP4200-0350	2 670,00 €	CP4240-0350	2 670,00 €	CP4250-0350	3 132,00 €
400	CP4200-0400	3 304,00 €	CP4240-0400	3 304,00 €	CP4250-0400	5 617,00 €
450	CP4200-0450	4 489,00 €	CP4240-0450	4 489,00 €	CP4250-0450	6 459,00 €
500	CP4200-0500	5 572,00 €	CP4240-0500	5 572,00 €	CP4250-0500	7 359,00 €
600	CP4200-0600	8 015,00 €	CP4240-0600	8 015,00 €	CP4250-0600	9 797,00 €
700	CP4200-0700	10 424,00 €	CP4240-0700	10 424,00 €	CP4250-0700	13 586,00 €
800	CP4200-0800	13 598,00 €	CP4240-0800	13 598,00 €	CP4250-0800	17 569,00 €
900	CP4200-0900	17 574,00 €	CP4240-0900	17 574,00 €	CP4250-0900	24 835,00 €
1000	CP4200-1000	20 150,00 €	CP4240-1000	20 150,00 €	*	*
1200	CP4200-1200	28 900,00 €	CP4240-1200	28 900,00 €	*	*

CP4241

Поворотный обратный клапан с противовесом и гидравлическим демпфером - Py 10, 16 или 25.
Tilting type check valve with hydraulic damper PN10, 16 or 25



Корпус : ковкий чугун EN-GJS-400-15
Диск : ковкий чугун EN-GJS-400-15
Прокладка : ЭПДМ
Соединение : фланцевое
Рабочее давление : 10, 16 или 25 бар
С рычагом, противовесом и гидравлическим демпфером

Body: Ductile iron EN-GJS-400-15
Disc: Ductile iron EN-GJS-400-15
Connection : Flanged
Seat : EPDM
Working pressure : 10, 16 or 25 bar
with lever, counter-weight and hydraulic damper

Ду	Py 10		Py 16		Py 25	
	Код / Ref.	Цена / Price	Код / Ref.	Цена / Price	Код / Ref.	Цена / Price
	CP4201		CP4241		CP4251	
200	CP4201-0200	3 766,00 €	CP4241-0200	3 766,00 €	CP4251-0200	5 057,00 €
250	CP4201-0250	3 923,00 €	CP4241-0250	3 923,00 €	CP4251-0250	5 250,00 €
300	CP4201-0300	4 157,00 €	CP4241-0300	4 157,00 €	CP4251-0300	5 624,00 €
350	CP4201-0350	5 890,00 €	CP4241-0350	5 890,00 €	CP4251-0350	7 764,00 €
400	CP4201-0400	7 048,00 €	CP4241-0400	7 048,00 €	CP4251-0400	9 219,00 €
450	CP4201-0450	8 339,00 €	CP4241-0450	8 339,00 €	CP4251-0450	11 194,00 €
500	CP4201-0500	8 783,00 €	CP4241-0500	8 783,00 €	CP4251-0500	11 913,00 €
600	CP4201-0600	11 290,00 €	CP4241-0600	11 290,00 €	CP4251-0600	15 140,00 €
700	CP4201-0700	15 862,00 €	CP4241-0700	15 862,00 €	CP4251-0700	21 484,00 €
800	CP4201-0800	18 875,00 €	CP4241-0800	18 875,00 €	CP4251-0800	27 586,00 €
900	CP4201-0900	23 907,00 €	CP4241-0900	23 907,00 €	CP4251-0900	34 101,00 €
1000	CP4201-1000	35 716,00 €	CP4241-1000	35 716,00 €	CP4251-1000	55 439,00 €



ПОВОРОТНЫЕ ОБРАТНЫЕ КЛАПАНЫ
TILTING CHECK VALVES

CP4202 | CP4242

Поворотный обратный клапан с наклонным седлом (без демпфера) Ру10 / Ру16
Slanted seat check valve PN10/PN16 (without damper)



Корпус: ковкий чугун EN-GJS-400-15
Диск: ковкий чугун EN-GJS-400-15
Прокладка: ЭПДМ
Соединение: фланцевое Ру10 или Ру16
Рабочее давление: 10, 16 бар

Body: Ductile iron EN-GJS-400-15
Disc: Ductile iron EN-GJS-400-15
Connection: Flanged PN10 or PN16
Seat: EPDM
Working pressure: 10 or 16 bar

Ду	Ру 10		Ру 16	
	CP4202		CP4242	
	Код / Ref.	Цена / Price	Код / Ref.	Цена / Price
200	CP4202-0200	1 359,00 €	CP4242-0200	1 359,00 €
250	CP4202-0250	1 828,00 €	CP4242-0250	1 828,00 €
300	CP4202-0300	2 357,00 €	CP4242-0300	2 357,00 €
350	CP4202-0350	3 342,00 €	CP4242-0350	3 342,00 €
400	CP4202-0400	4 126,00 €	CP4242-0400	4 126,00 €
450	CP4202-0450	5 613,00 €	CP4242-0450	5 613,00 €
500	CP4202-0500	6 964,00 €	CP4242-0500	6 964,00 €
600	CP4202-0600	10 019,00 €	CP4242-0600	10 019,00 €
700	CP4202-0700	13 028,00 €	CP4242-0700	13 028,00 €
800	CP4202-0800	16 995,00 €	CP4242-0800	16 995,00 €
900	CP4202-0900	21 969,00 €	CP4242-0900	21 969,00 €
1000	CP4202-1000	25 188,00 €	CP4242-1000	25 188,00 €

CP4202DAMP | CP4242DAMP

Демпфер для поворотного обратного клапана с наклонным седлом CP4202 Ру10 и CP4242 Ру16
Hydraulic damper for slanted seat check valve CP4202 PN10 and CP4242 PN16



Ду	Ру 10		Ру 16	
	CP4202DAMP		CP4242DAMP	
	Код / Ref.	Цена / Price	Код / Ref.	Цена / Price
200	CP4202DAMP-0200	1 113,00 €	CP4242DAMP-0200	1 135,00 €
250	CP4202DAMP-0250	1 113,00 €	CP4242DAMP-0250	1 135,00 €
300	CP4202DAMP-0300	1 113,00 €	CP4242DAMP-0300	1 135,00 €
350	CP4202DAMP-0350	1 113,00 €	CP4242DAMP-0350	1 135,00 €
400	CP4202DAMP-0400	1 113,00 €	CP4242DAMP-0400	1 135,00 €
450	CP4202DAMP-0450	1 326,00 €	CP4242DAMP-0450	1 353,00 €
500	CP4202DAMP-0500	1 326,00 €	CP4242DAMP-0500	1 353,00 €
600	CP4202DAMP-0600	1 326,00 €	CP4242DAMP-0600	1 353,00 €
700	CP4202DAMP-0700	2 131,00 €	CP4242DAMP-0700	2 173,00 €
800	CP4202DAMP-0800	2 131,00 €	CP4242DAMP-0800	2 173,00 €
900	CP4202DAMP-0900	3 560,00 €	CP4242DAMP-0900	3 632,00 €
1000	CP4202DAMP-1000	3 475,00 €	CP4242DAMP-1000	3 544,00 €

F2143

Муфтовый сетчатый наклонный фильтр Ру20
Female BSP bronze strainer - PN20



Корпус : бронза
Сетка : нержавеющая сталь 304
Соединение : внутренняя резьба BSP
Рабочее давление : 20 бар
Ячейка сетки :
Ду15-25: 0,4 мм
Ду32-50: 0,5 мм

Body : Bronze
Screen : Stainless steel 304
Connection : Female BSP
Working pressure : 20 bar
Mesh :
DN15-25 : 0,4 mm
DN32-50 : 0,5 mm

Ду	Код / Ref.	Цена / Price
1/2"	F2143-0015	8,00 €
3/4"	F2143-0020	10,00 €
1"	F2143-0025	16,00 €
1"1/4	F2143-0032	23,00 €
1"1/2	F2143-0040	38,00 €
2"	F2143-0050	65,00 €

F2142

Муфтовый сетчатый наклонный фильтр с промывочным краном Ру16
Female BSP brass strainer with drain valve - PN 16



Корпус : латунь
Сетка : нержавеющая сталь 304
Соединение : внутренняя резьба BSP
Рабочее давление : Ру16
Промывочный кран : латунь
Ячейка сетки : 0,85 мм

Body : Brass
Screen : Stainless steel 304
Connection : Female BSP
Working pressure : 16 bar
Drain valve : Brass
Mesh : 0,85 mm

Ду	Код / Ref.	Цена / Price
1/2"	F2142-0015	11,00 €
3/4"	F2142-0020	14,00 €
1"	F2142-0025	19,00 €
1"1/4	F2142-0032	25,00 €
1"1/2	F2142-0040	34,00 €
2"	F2142-0050	52,00 €

F5150

Муфтовый сетчатый наклонный фильтр - внутренняя резьба BSP - Ру138
Female BSP steel strainer - PN138



Корпус : сталь ASTM A105 N
Уплотнение : нержавеющая сталь SS316 + графит
Сетка : сталь ASTM A182 F316
Максимальное рабочее давление : 138 бар
Соединение : внутренняя резьба BSP
Ячейка сетки : 0,8 мм

Body, bonnet : ASTM A105 N
Tightness : SS316+ graphite
Screen : ASTM A182 F316
Maximum working pressure : 138 bar
Connection : Female BSP
Mesh : 0,8 mm

Ду	Код / Ref.	Цена / Price
1/4"	F5150-0008	74,00 €
3/8"	F5150-0010	74,00 €
1/2"	F5150-0015	74,00 €
3/4"	F5150-0020	92,00 €
1"	F5150-0025	149,00 €
1"1/4	F5150-0032	287,00 €
1"1/2	F5150-0040	304,00 €
2"	F5150-0050	425,00 €

F6140

Муфтовый сетчатый наклонный фильтр из нержавеющей стали - Ру16
Female BSP stainless steel strainer - PN16



Корпус : нержавеющая сталь 316
Сетка : нержавеющая сталь 316
Соединение : внутренняя резьба BSP
Уплотнение : PTFE
Ячейка сетки : 1 мм
Рабочее давление : 16 бар

Body : Stainless Steel 316
Screen : Stainless steel 316
Connection : Female / female BSP Threaded
Seat : PTFE
Mesh : 1 mm
Working pressure : 16 bar

Ду	Код / Ref.	Цена / Price
1/4"	F6140-0008	26,00 €
3/8"	F6140-0010	26,00 €
1/2"	F6140-0015	26,00 €
3/4"	F6140-0020	29,00 €
1"	F6140-0025	56,00 €
1"1/4	F6140-0032	68,00 €
1"1/2	F6140-0040	82,00 €
2"	F6140-0050	117,00 €

F3240-EP

Фланцевый чугунный сетчатый наклонный фильтр - Ру16
Flanged **cast iron** strainer - PN16



Корпус : серый чугун EN-GJL-250 с эпоксидным покрытием
Сетка : нержавеющая сталь 304
Соединение : фланцевое Ру16
Прокладка : жаростойкий ЭПДМ
Дренажный кран : нержавеющая сталь

Body : Cast iron GG25 Epoxy coated
Screen : Stainless steel 304
Connection : Flanged PN 16
Gasket : Heat EPDM
Drain plug : Stainless steel 304

Ду	Код / Ref.	Цена / Price
15	F3240-EP0015	22,00 €
20	F3240-EP0020	27,00 €
25	F3240-EP0025	32,00 €
32	F3240-EP0032	48,00 €
40	F3240-EP0040	55,00 €
50	F3240-EP0050	65,00 €
65	F3240-EP0065	90,00 €
80	F3240-EP0080	111,00 €
100	F3240-EP0100	146,00 €
125	F3240-EP0125	206,00 €
150	F3240-EP0150	298,00 €
200	F3240-EP0200	464,00 €
250	F3240-EP0250	910,00 €
300	F3240-EP0300	1 178,00 €
350	F3240-EP0350	3 520,00 €
400	F3240-EP0400	4 687,00 €

F3240TAMIS-IN

Сетка для фланцевого фильтра F3240-EP
Screen for F3240 strainer-EP

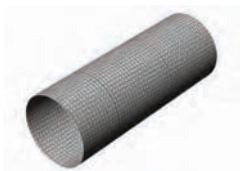

Сетка : нержавеющая сталь 304
Ду15-50 : ячейка 1мм
Ду65-150 : ячейка 1,3мм
Ду200-400 : ячейка 1,6мм

Screen : Stainless steel 304
DN15-50 : Mesh 1 mm
DN65-150 : Mesh 1,3 mm
DN200-400 : Mesh 1,6 mm

Ду	Код / Ref.	Цена / Price
15	F3240TAMIS-IN0015	3,00 €
20	F3240TAMIS-IN0020	3,00 €
25	F3240TAMIS-IN0025	4,00 €
32	F3240TAMIS-IN0032	6,00 €
40	F3240TAMIS-IN0040	9,00 €
50	F3240TAMIS-IN0050	11,00 €
65	F3240TAMIS-IN0065	17,00 €
80	F3240TAMIS-IN0080	27,00 €
100	F3240TAMIS-IN0100	33,00 €
125	F3240TAMIS-IN0125	46,00 €
150	F3240TAMIS-IN0150	53,00 €
200	F3240TAMIS-IN0200	96,00 €
250	F3240TAMIS-IN0250	179,00 €
300	F3240TAMIS-IN0300	264,00 €
350	F3240TAMIS-IN0350	376,00 €
400	F3240TAMIS-IN0400	504,00 €

F3240JOINT-EP

Прокладка для фильтра F3240-EP
Bonnet gasket for strainer



Материал : жаростойкий ЭПДМ
Gasket : heat EPDM

Ду	Код / Ref.	Цена / Price	Ду	Код / Ref.	Цена / Price
15	F3240JOINT-EP0015	6,00 €	100	F3240JOINT-EP0100	15,00 €
20	F3240JOINT-EP0020	6,00 €	125	F3240JOINT-EP0125	18,00 €
25	F3240JOINT-EP0025	6,00 €	150	F3240JOINT-EP0150	27,00 €
32	F3240JOINT-EP0032	8,00 €	200	F3240JOINT-EP0200	29,00 €
40	F3240JOINT-EP0040	8,00 €	250	F3240JOINT-EP0250	34,00 €
50	F3240JOINT-EP0050	8,00 €	300	F3240JOINT-EP0300	41,00 €
65	F3240JOINT-EP0065	12,00 €	350	F3240JOINT-EP0350	85,00 €
80	F3240JOINT-EP0080	12,00 €	400	F3240JOINT-EP0400	105,00 €

F5240

Фланцевый стальной сетчатый наклонный фильтр Ру25/40
Steel strainer PN25/40



Корпус и крышка : сталь ASTM A 216 WCB с эпоксидным покрытием
Сетка : нержавеющая сталь ASTM A 182 F304
Прокладка : графит
Соединение : фланцевое Ру25/40
Ду200 : Ру40
Ячейка сетки :
Ду15-50 : 1 мм
Ду65-80 : 1,25 мм
Ду100-200 : 1,6 мм

Body, bonnet : ASTM A 216 WCB
Gasket : Graphite
Screen : ASTM A182 F304
Connection : Flanged PN 25/40
DN 200 PN 40
Mesh :
DN15-50 : 1 mm
DN65-80 : 1,25 mm
DN100-200 : 1,6 mm

Ду	Код / Ref.	Цена / Price
15	F5240-0015	159,00 €
20	F5240-0020	193,00 €
25	F5240-0025	232,00 €
32	F5240-0032	285,00 €
40	F5240-0040	350,00 €
50	F5240-0050	436,00 €
65	F5240-0065	599,00 €
80	F5240-0080	729,00 €
100	F5240-0100	1 032,00 €
125	F5240-0125	1 245,00 €
150	F5240-0150	1 857,00 €
200	F5240-0200	3 291,00 €

F6240

Фланцевый сетчатый наклонный фильтр из нержавеющей стали - Ру16
Stainless steel strainer PN16



Корпус : нержавеющая сталь 316
Сетка : нержавеющая сталь 316
Прокладка : PTFE
Соединение : фланцевое Ру16

Body : Stainless Steel 316
Screen : Stainless Steel 316
Gasket : PTFE
Connection : Flanged PN 16

Ду	Код / Ref.	Цена / Price
15	F6240-0015	264,00 €
20	F6240-0020	285,00 €
25	F6240-0025	316,00 €
32	F6240-0032	373,00 €
40	F6240-0040	405,00 €
50	F6240-0050	500,00 €
65	F6240-0065	720,00 €
80	F6240-0080	974,00 €
100	F6240-0100	1 245,00 €
125	F6240-0125	1 860,00 €
150	F6240-0150	2 521,00 €
200	F6240-0200	4 342,00 €



DI7140S

Компенсатор резиновый - внутренняя резьба BSP - Ру10
Female BSP expansion joint - PN10



Сильфон: ЭПДМ
Ру: 10
Соединение: внутренняя резьба BSP, серый чугун

Body: EPDM Rubber
PN: 10
Connection: 3 pieces female BSP union ends galvanized cast iron

Ду	Код / Ref.	Цена / Price
1/2"	DI7140S-0015	22,00 €
3/4"	DI7140S-0020	23,00 €
1"	DI7140S-0025	25,00 €
1"1/4	DI7140S-0032	29,00 €
1"1/2	DI7140S-0040	37,00 €
2"	DI7140S-0050	47,00 €

DI7240 | DI724016

Компенсатор резиновый фланцевый
EPDM Flanged expansion joint



Сильфон: ЭПДМ
Соединение: скользящие фланцы из оцинкованной углеродистой стали Ру10/16

Body: EPDM Rubber
Connection: Zinc steel flanges PN10/16

Ду	PN	Код / Ref.	Цена / Price
32	10/16	DI7240-0032	38,00 €
40	10/16	DI7240-0040	39,00 €
50	10/16	DI7240-0050	42,00 €
65	10/16	DI7240-0065	54,00 €
80	10/16	DI7240-0080	69,00 €
100	10/16	DI7240-0100	92,00 €
125	10/16	DI7240-0125	112,00 €
150	10/16	DI7240-0150	149,00 €
200	10	DI7240-0200	214,00 €
200	16	DI724016-0200	271,00 €
250	10	DI7240-0250	300,00 €
250	16	DI724016-0250	383,00 €
300	10	DI7240-0300	385,00 €
300	16	DI724016-0300	455,00 €
350	10	DI7240-0350	594,00 €
400	10	DI7240-0400	725,00 €
450	10	DI7240-0450	778,00 €
500	10	DI7240-0500	959,00 €
600	10	DI7240-0600	1 209,00 €
700	10	DI7240-0700	2 407,00 €
800	10	DI7240-0800	5 292,00 €
900	10	DI7240-0900	6 151,00 €
1000	10	DI7240-1000	6 835,00 €
1200	10	DI7240-1200	9 379,00 €



DI724116

Компенсатор резиновый фланцевый -Ру16 - с ограничителями хода
EPDM Flanged expansion joint PN16 with control rod set



Сильфон : ЭПДМ
Соединение : скользящие фланцы из оцинкованной углеродистой стали Ру16
Максимальное рабочее давление : 16 бар
Ограничители хода (стремена, стержни и гайки) : сталь

Body : EPDM Rubber
Connection : Zinc steel flanges PN 16
Working pressure : PN 16
U-Shaped : Steel galvanized
Threaded stems : Steel galvanized
Nuts : Steel galvanized

Ду	PN	Код / Ref.	Цена / Price
350	16	DI724116-0350	1 107,00 €
400	16	DI724116-0400	1 302,00 €
450	16	DI724116-0450	1 505,00 €
500	16	DI724116-0500	1 917,00 €
600	16	DI724116-0600	2 355,00 €

DI7240NI

Компенсатор фланцевый с сильфоном из нитрила - Ру10
NBR flanged expansion joint



Сильфон : нитрил
Соединение : скользящие фланцы из оцинкованной углеродистой стали Ру10

Body : NBR rubber
Connection : Zinc steel flanges PN 10

Ду	Код / Ref.	Цена / Price
32	DI7240NI-0032	48,00 €
40	DI7240NI-0040	53,00 €
50	DI7240NI-0050	60,00 €
65	DI7240NI-0065	76,00 €
80	DI7240NI-0080	86,00 €
100	DI7240NI-0100	106,00 €
125	DI7240NI-0125	144,00 €
150	DI7240NI-0150	170,00 €
200	DI7240NI-0200	266,00 €

DI7241TIRANT

Ограничители хода для компенсаторов DI7240
Tie rods for expansion joint DI7240

*Цена на комплект ограничителей хода / price of tie rods only



Ру : 10 или 16
Стремена, стержни и гайки : сталь

PN : 10 or 16
U-Shaped : Steel galvanized
Threaded stems : Steel galvanized
Nuts : Steel galvanized

Пример монтажа
Assembling example



Ду	PN10		PN16	
	Код / Ref.	Цена / Price*	Код / Ref.	Цена / Price*
40	DI7241TIRANT-0040	42,00 €	DI7241TIRANT-0040	42,00 €
50	DI7241TIRANT-0050	49,00 €	DI7241TIRANT-0050	49,00 €
65	DI7241TIRANT-0065	49,00 €	DI7241TIRANT-0065	49,00 €
80	DI7241TIRANT-0080	49,00 €	DI7241TIRANT-0080	49,00 €
100	DI7241TIRANT-0100	49,00 €	DI7241TIRANT-0100	49,00 €
125	DI7241TIRANT-0125	49,00 €	DI7241TIRANT-0125	49,00 €
150	DI7241TIRANT-0150	56,00 €	DI7241TIRANT-0150	56,00 €
200	DI7241TIRANT-0200	114,00 €	DI7241TIRANT16-0200	140,00 €
250	DI7241TIRANT-0250	142,00 €	DI7241TIRANT16-0250	238,00 €
300	DI7241TIRANT-0300	152,00 €	DI7241TIRANT16-0300	284,00 €
350	DI7241TIRANT-0350	206,00 €	DI7241TIRANT16-0350	437,00 €
400	DI7241TIRANT-0400	240,00 €	DI7241TIRANT16-0400	468,00 €
450	DI7241TIRANT-0450	273,00 €	DI7241TIRANT16-0450	593,00 €
500	DI7241TIRANT-0500	273,00 €	DI7241TIRANT16-0500	734,00 €
600	DI7241TIRANT-0600	328,00 €	DI7241TIRANT16-0600	836,00 €



DI7251

Компенсатор резиновый со скользящими фланцами Ру25
Rubber expansion joint with swivel flanges PN25

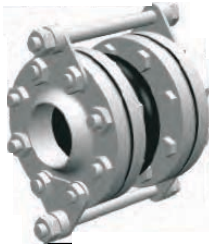

Внутреннее покрытие : ЭПДМ - Нитрил
Наружное покрытие : ЭПДМ
Корд : нейлон
Сильфон : резина для высоких температур
Фланцы : оцинкованная сталь
Соединение : фланцевое Ру25
В цену включено :
Компенсатор Ру25 и
комплект ограничителей хода
(обязательное
использование)

Tube : EPDM - Nitril
Cover : EPDM
Braid : nylon
Bellow : rubber for hightemperature
Ends : flanged PN25
The price includes :
Rubber expansion joint PN25
with control rod set (necessary
for PN25)

Ду	Код / Ref.	Цена / Price
40	DI7251-0040	197,00 €
50	DI7251-0050	205,00 €
65	DI7251-0065	238,00 €
80	DI7251-0080	286,00 €
100	DI7251-0100	356,00 €
125	DI7251-0125	460,00 €
150	DI7251-0150	576,00 €
200	DI7251-0200	882,00 €
250	DI7251-0250	1 259,00 €
300	DI7251-0300	1 654,00 €
350	DI7251-0350	2 053,00 €
400	DI7251-0400	2 939,00 €
450	DI7251-0450	3 381,00 €
500	DI7251-0500	4 035,00 €
600	DI7251-0600	4 850,00 €

DI7350MVT25 | DI7350MVT50

Компенсаторы из нержавеющей стали под приварку
Socket ends type metallic expansion joint



Сильфон : нержавеющая сталь 304
Внутреннее покрытие : сталь
Соединение : приварное соединение встык из
углеродистой стали

Bellow : Stainless steel 304
Guide sleeve : Steel
Connection : Steel socket ends

Ду	Ps	Осевой ход / Axial movement			
		25 мм		50 мм	
		Код / Ref.	Цена / Price	Код / Ref.	Цена / Price
15	25	DI7350MVT25-0015	124,00 €	DI7350MVT50-0015	129,00 €
20	25	DI7350MVT25-0020	148,00 €	DI7350MVT50-0020	153,00 €
25	25	DI7350MVT25-0025	148,00 €	DI7350MVT50-0025	153,00 €
32	25	DI7350MVT25-0032	171,00 €	DI7350MVT50-0032	185,00 €
40	25	DI7350MVT25-0040	181,00 €	DI7350MVT50-0040	199,00 €
50	25	DI7350MVT25-0050	208,00 €	DI7350MVT50-0050	241,00 €
65	25	DI7350MVT25-0065	216,00 €	DI7350MVT50-0065	270,00 €
80	16	DI7350MVT25-0080	265,00 €	DI7350MVT50-0080	310,00 €
100	16	DI7350MVT25-0100	364,00 €	DI7350MVT50-0100	535,00 €
125	10	DI7350MVT25-0125	418,00 €	DI7350MVT50-0125	580,00 €
150	10	DI7350MVT25-0150	488,00 €	DI7350MVT50-0150	654,00 €
200	10	DI7350MVT25-0200	811,00 €	DI7350MVT50-0200	933,00 €

DI7250MVT25 | DI7250MVT50

Компенсаторы фланцевые из нержавеющей стали
Flanged type metallic expansion joint

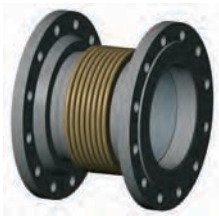

Сильфон : нержавеющая сталь 304
Внутреннее покрытие : сталь
Фланцы : сталь
Соединение : фланцевый монтаж Ру10

Bellow : Stainless steel 304
Guide sleeve : Steel
Flanges : Steel
Connection : Flanged PN 10

Ду	Ps	Осевой ход / Axial movement			
		25 мм		50 мм	
		Код / Ref.	Цена / Price	Код / Ref.	Цена / Price
15	25	DI7250MVT25-0015	167,00 €	DI7250MVT50-0015	172,00 €
20	25	DI7250MVT25-0020	196,00 €	DI7250MVT50-0020	200,00 €
25	25	DI7250MVT25-0025	199,00 €	DI7250MVT50-0025	204,00 €
32	25	DI7250MVT25-0032	227,00 €	DI7250MVT50-0032	241,00 €
40	25	DI7250MVT25-0040	246,00 €	DI7250MVT50-0040	264,00 €
50	25	DI7250MVT25-0050	278,00 €	DI7250MVT50-0050	315,00 €
65	25	DI7250MVT25-0065	297,00 €	DI7250MVT50-0065	351,00 €
80	16	DI7250MVT25-0080	369,00 €	DI7250MVT50-0080	414,00 €
100	16	DI7250MVT25-0100	490,00 €	DI7250MVT50-0100	656,00 €
125	10	DI7250MVT25-0125	576,00 €	DI7250MVT50-0125	737,00 €
150	10	DI7250MVT25-0150	680,00 €	DI7250MVT50-0150	841,00 €
200	10	DI7250MVT25-0200	981,00 €	DI7250MVT50-0200	1 103,00 €



ПРЕДОХРАНИТЕЛЬНЫЕ КЛАПАНЫ
SAFETY VALVES

SR2140

Предохранительный клапан со свободным выпуском - наружная резьба BSP
BSP male free exhaust safety valve



Корпус : бронза
Пружина : сталь
Максимальное рабочее давление : 16 бар
Уплотнение : PTFE
Диапазон настройки : От 3 до 8 бар
Соединение : наружная резьба BSP

Настройку пружины указать при заказе.
Дополнительная цена за настройку пружины без сертификата : 20 € нетто

Body : Bronze
Spring : Steel
Pressure max : 16 bar
Tightness : PTFE
Setting range : 3 to 8 bar
Connection : BSP male

Set pressure to be precised at the order
Set pressure without certificate : 20 € net

Ду	Код / Ref.	Цена / Price
3/8"	SR2140-0010	196,00 €
1/2"	SR2140-0015	200,00 €
3/4"	SR2140-0020	239,00 €
1"	SR2140-0025	295,00 €
1"1/4	SR2140-0032	358,00 €
1"1/2	SR2140-0040	391,00 €
2"	SR2140-0050	529,00 €

SR2141

Предохранительный клапан с направленным выпуском - внутренняя резьба BSP
BSP female canalized exhaust safety valve



Корпус : бронза
Пружина : сталь
Максимальное рабочее давление : 16 бар
Уплотнение : PTFE
Диапазон настройки : От 3 до 8 бар
Соединение : внутренняя резьба BSP

Настройку пружины указать при заказе.
Дополнительная цена за настройку пружины без сертификата : 20 € нетто

Body : Bronze
Spring : Steel
Pressure max : 16 bar
Tightness : PTFE
Setting range : 3 to 8 bar
Connection : BSP female

Set pressure to be precised at the order
Set pressure without certificate : 20 € net

Ду	Код / Ref.	Цена / Price
3/8"	SR2141-0010	218,00 €
1/2"	SR2141-0015	239,00 €
3/4"	SR2141-0020	283,00 €
1"	SR2141-0025	333,00 €
1"1/4	SR2141-0032	442,00 €
1"1/2	SR2141-0040	460,00 €
2"	SR2141-0050	591,00 €
2"1/2	SR2141-0065	1 177,00 €
3"	SR2141-0080	1 425,00 €

SR2142

Предохранительный клапан с направленным выпуском с рычагом - внутренняя резьба BSP
BSP female canalized exhaust safety valve with discharge lever



Корпус : бронза
Пружина : сталь
Максимальное рабочее давление : 16 бар
Уплотнение : PTFE
Диапазон настройки : От 3 до 8 бар
Соединение : внутренняя резьба BSP

Настройку пружины указать при заказе.
Дополнительная цена за настройку пружины без сертификата : 20 € нетто

Body : Bronze
Spring : Steel
Pressure max : 16 bar
Tightness : PTFE
Setting range : 3 to 8 bar
Connection : BSP female

Set pressure to be precised at the order
Set pressure without certificate : 20 € net

Ду	Код / Ref.	Цена / Price
1/2"	SR2142-0015	82,00 €
3/4"	SR2142-0020	111,00 €
1"	SR2142-0025	148,00 €
1"1/4	SR2142-0032	234,00 €
1"1/2	SR2142-0040	283,00 €
2"	SR2142-0050	431,00 €



SR3245

Чугунный предохранительный фланцевый клапан Ру16 с рычагом
Safety valve with flanges in cast iron PN16 with control lever of discharge

*по запросу / on request



Корпус : серый чугун EN-GJL-250
Крышка : ковкий чугун EN-GJS-400-15
Пружина : сталь 51CrV4
Седло и диск : нержавеющей сталь

Настройку пружины указать при заказе.
Дополнительная цена за настройку пружины без сертификата : 20 € нетто

Body : Cast iron EN-GJL-250
Bonnet : Ductile iron EN-GJS-400-15
Spring : Steel 51CrV4
Seat and disc : Stainless steel
Set pressure to be precised at the order
Set pressure without certificate : 20 € net



Ду на входе / Input flange PN16	Ду на выходе / Output flange PN10/16	Код / Ref.	Цена / Price
20	32	SR3245-020032	986,00 €
25	40	SR3245-025040	1 053,00 €
32	50	SR3245-032050	1 170,00 €
40	65	SR3245-040065	1 492,00 €
50	80	SR3245-050080	1 784,00 €
65	100	SR3245-065100	2 573,00 €
80	125	SR3245-080125	3 128,00 €
100	150	SR3245-100150	4 463,00 €
125	200	SR3245-125200	*
150	250	SR3245-150250	*

SR5251

Стальной предохранительный фланцевый клапан Ру40 с рычагом
Safety valve with flanges in steel PN40 with control lever of discharge



Корпус : сталь 1.0619
Крышка : ковкий чугун EN-GJS-400-15
Пружина : сталь 51CrV4
Седло и диск : нержавеющей сталь

Настройку пружины указать при заказе.
Дополнительная цена за настройку пружины без сертификата : 20 € нетто

Body : Steel 1.0619
Bonnet : Ductile iron EN-GJS-400-15
Spring : Steel 51CrV4
Seat and disc : Stainless steel
Set pressure to be precised at the order
Set pressure without certificate : 20 € net



Ду на входе / Input flange PN40	Ду на выходе / Output flange PN10/16	Код / Ref.	Цена / Price
20	32	SR5251-020032	1 582,00 €
25	40	SR5251-025040	1 626,00 €
32	50	SR5251-032050	1 950,00 €
40	65	SR5251-040065	2 247,00 €
50	80	SR5251-050080	2 534,00 €
65	100	SR5251-065100	3 573,00 €
80	125	SR5251-080125	4 523,00 €
100	150	SR5251-100150	6 374,00 €
125	200	SR5251-125200	6 865,00 €
150	250	SR5251-150250	8 093,00 €



На складе / Available



Под заказ / Not in stock



EV1140

Соленоидный мембранный клапан нормально закрытый - внутренняя резьба BSP
BSP female solenoid valve **Normally Closed**



Корпус : латунь
Уплотнение : нитрил
Максимальное рабочее давление :
Ду ≤ 1" 20 бар
Ду > 1" 10 бар
Минимальное дифференциальное давление :
Ду ≤ 2" 0,1 бар
Ду > 2" 0,5 бар
Соединение : внутренняя резьба BSP
Напряжение :
переменный ток 24 - 48 - 230 Вольт
постоянный ток 24 - 48 Вольт
По запросу : другие мембраны (ЭПДМ, FPM) и другое напряжение

Body : Brass
Tight : NBR
Pressure max :
DN ≤ 1" 20 bar
DN > 1" 10 bar
Temperature max : +90°C
Min. differential pressure :
DN ≤ 2" 0,1 bar
DN > 2" 0,5 bar
Connection : Female BSP
Voltage :
Alternatif current 24 - 48 - 230 Volts
Direct current 24 - 48 Volts

On request:
Other membrane materials (EPDM, FPM)
and currents

Ду	Код / Ref.	Цена / Price
3/8"	EV1140-0010	193,00 €
1/2"	EV1140-0015	113,00 €
3/4"	EV1140-0020	137,00 €
1"	EV1140-0025	144,00 €
1"1/4	EV1140-0032	248,00 €
1"1/2	EV1140-0040	257,00 €
2"	EV1140-0050	304,00 €
2"1/2	EV1140-0065	1 325,00 €
3"	EV1140-0080	1 325,00 €

**Ценообразование на соленоидный мембранный клапан EV1140:
EV1140 + EVBOBINE необходимого тока**

	Ток	Код / Ref.	Цена / Price	Ток	Код / Ref.	Цена / Price
EVBOBINE	24AC	EVBOBINE-024AC	20,00 €	48CC	EVBOBINE-048CC	20,00 €
Катушка со штекером	24CC	EVBOBINE-024CC	20,00 €	230AC	EVBOBINE-230AC	20,00 €
Coil and connector	48AC	EVBOBINE-048AC	20,00 €			

EVBOBINE

Катушка со штекером
Coil and connector



Цена нетто на катушку со штекером для соленоидного клапана при заказе катушки отдельно (без клапана)
Net price for coil and connector when ordering separately (without valve)

Ток	Код / Ref.	Цена / Price	Ток	Код / Ref.	Цена / Price
24AC	EVBOBINE-024AC	40,00 €	48CC	EVBOBINE-048CC	40,00 €
24CC	EVBOBINE-024CC	40,00 €	230AC	EVBOBINE-230AC	40,00 €
48AC	EVBOBINE-048AC	40,00 €			

EV1141

Соленоидный мембранный клапан нормально открытый - внутренняя резьба BSP
BSP female solenoid valve **Normally Opened**



Корпус : латунь
Уплотнение : нитрил
Максимальное рабочее давление :
Ду ≤ 1" 20 бар
Ду > 1" 10 бар
Минимальное дифференциальное давление :
Ду ≤ 2" 0,1 бар
Ду > 2" 0,5 бар
Соединение : внутренняя резьба BSP
Напряжение :
переменный ток 24 - 48 - 230 Вольт
постоянный ток 24 - 48 Вольт
По запросу : другие мембраны (ЭПДМ, FPM) и другое напряжение

Body : Brass
Tight : NBR
Pressure max :
DN ≤ 1" 20 bar
DN > 1" 10 bar
Min differential pressure :
DN ≤ 2" 0,1 bar
DN > 2" 0,5 bar
Connection : BSP female
Voltage :
Alternatif current 24 - 48 - 230 Volts
Direct current 24 - 48 Volts

On request:
Other membrane materials (EPDM, FPM)
and currents

Ду	Код / Ref.	Цена / Price
1/2"	EV1141-0015	144,00 €
3/4"	EV1141-0020	186,00 €
1"	EV1141-0025	188,00 €
1"1/4	EV1141-0032	318,00 €
1"1/2	EV1141-0040	318,00 €
2"	EV1141-0050	394,00 €



EV1110

Соленоидный мембранный клапан нормально закрытый с усиленной мембраной - внутренняя резьба BSP
BSP female harnessed diaphragm solenoid valve Normally Closed



Корпус : латунь
Уплотнение : нитрил
Максимальное рабочее давление : 10 бар
Минимальное дифференциальное давление : 0 бар
Соединение : внутренняя резьба BSP
Напряжение :
переменный ток 24-48-230 Вольт
постоянный ток 24-48 Вольт
По запросу : другие мембраны (ЭПДМ, FPM) и другое напряжение

Body : Brass
Tight : NBR
Pressure max : 10 bar
Min differential pressure : 0 bar
Connection : BSP female
Voltage :
Alternatif current 24-48-230 Volts
Direct current 24-48 Volts

On request:
Other membrane materials (EPDM, FPM)
and currents

Ду	Код / Ref.	Цена / Price
3/8"	EV1110-0010	159,00 €
1/2"	EV1110-0015	159,00 €
3/4"	EV1110-0020	170,00 €
1"	EV1110-0025	167,00 €
1"1/4	EV1110-0032	489,00 €
1"1/2	EV1110-0040	489,00 €
2"	EV1110-0050	612,00 €

EV1142

Соленоидный клапан нормально закрытый для углеводородов - внутренняя резьба BSP
BSP female solenoid valve Normally Closed "fuel oil" use type



Корпус : латунь
Уплотнение : FPM
Максимальное рабочее давление : 15 бар
Минимальное дифференциальное давление : 0,3 бар
Соединение : внутренняя резьба BSP
Напряжение :
переменный ток 12-24-48-110-230-400 Вольт)
постоянный ток 12-24-48-110 Вольт
По запросу : другое напряжение

Body : Brass
Tight : FPM
Pressure max : 15 bar
Min differential pressure : 0,3 bar
Connection : BSP female
Voltage :
Alternatif current 12-24-48-110-230-400 Volts
Direct current 12-24-48-110 Volts

Ду	Код / Ref.	Цена / Price
1/4"	EV1142-0008	77,00 €
3/8"	EV1142-0010	79,00 €
1/2"	EV1142-0015	82,00 €

EV6100

Соленоидный клапан из нержавеющей стали нормально закрытый - внутренняя резьба BSP
Stainless steel BSP female solenoid valve Normally Closed



Корпус : нержавеющая сталь 316
Уплотнение : FPM
Максимальное рабочее давление :
10 бар
Минимальное дифференциальное давление : 0,5 бар
Соединение : внутренняя резьба BSP
Напряжение :
переменный ток 24-230 Вольт
постоянный ток 24 Вольт
По запросу : другие мембраны

Body : Stainless steel 316
Tightness : FPM
Pressure max : 10 bar
Min differential pressure : 0,5 bar
Connection : BSP female
Voltage : Alternatif current 24-230 Volts
Direct current 24 Volts

Other membrane materials on request.

Ду	Код / Ref.	Цена / Price
3/8"	EV6100-0010	505,00 €
1/2"	EV6100-0015	505,00 €
3/4"	EV6100-0020	738,00 €
1"	EV6100-0025	738,00 €
1"1/4	EV6100-0032	1 153,00 €
1"1/2	EV6100-0040	1 153,00 €
2"	EV6100-0050	1 268,00 €



ШАРОВЫЕ КРАНЫ BALL VALVES

BS1143

Полнопроходной шаровой кран с внутренней резьбой BSP - латунь CW617N по норме EN 12164
Full bore BSP female ball valve - Brass CW617N according to EN 12164



Корпус : никелированная латунь
Шар : хромированная латунь
Шток : латунь
Уплотнение : PTFE
Максимальное рабочее давление:
25 бар
Соединение : внутренняя резьба BSP

Body : Nickel plated brass
Ball : Chrome brass
Stem : Brass
Tightness : PTFE
Maximum working pressure : 25 bar
Connection : BSP female

Ду	Код / Ref.	Цена / Price
1/4"	BS1143-0008	5,00 €
3/8"	BS1143-0010	5,00 €
1/2"	BS1143-0015	6,00 €
3/4"	BS1143-0020	7,00 €
1"	BS1143-0025	12,00 €
1"1/4	BS1143-0032	20,00 €
1"1/2	BS1143-0040	26,00 €
2"	BS1143-0050	44,00 €

BS1652

Полнопроходной шаровой кран с наружной/внутренней резьбой BSP
BSP male - female ball valve



Корпус : никелированная латунь
Шар : хромированная латунь
Шток : латунь
Уплотнение : PTFE
Максимальное рабочее давление: 25 бар
Соединение : наружная/внутренняя
резьба BSP

Body : Nickel plated brass
Ball : Chrome brass
Stem : Brass
Tightness : PTFE
Maximum working pressure : 25 bar
Connection : BSP male female

Ду	Код / Ref.	Цена / Price
3/8"	BS1652-0012	5,00 €
1/2"	BS1652-0015	6,00 €
3/4"	BS1652-0020	8,00 €
1"	BS1652-0025	12,00 €
1"1/4	BS1652-0032	21,00 €
1"1/2	BS1652-0040	26,00 €
2"	BS1652-0050	46,00 €

BS1165FFP

Полнопроходной шаровой кран с ручкой-бабочкой с внутренней резьбой
Full bore ball valve with butterfly handle female threaded ends



Корпус : никелированная латунь
Шар : хромированная латунь
Уплотнение : PTFE
Прокладка : PTFE
Соединение : внутренняя резьба BSP
Ручка-бабочка

Body : nickeled brass
Ball : chromed brass
Tight : PTFE
Gasket : PTFE
Ends : female threaded BSP
With butterfly handle

Ду	Код / Ref.	Цена / Price
1/4"	BS1165FFP-0008	7,00 €
3/8"	BS1165FFP-0010	7,00 €
1/2"	BS1165FFP-0015	11,00 €
3/4"	BS1165FFP-0020	15,00 €
1"	BS1165FFP-0025	24,00 €

BS1165MFP

Полнопроходной шаровой кран с наружной/внутренней резьбой с ручкой бабочкой
Full bore ball valve male/female threaded



Корпус : никелированная латунь
Шар : хромированная латунь
Уплотнение : PTFE
Прокладка : PTFE
Соединение : наружная/внутренняя
резьба BSP
Ручка-бабочка

Body : nickeled brass
Ball : chromed brass
Tight : PTFE
Gasket : PTFE
Ends : male/female threaded BSP
With butterfly handle

Ду	Код / Ref.	Цена / Price
1/4"	BS1165MFP-0008	8,00 €
3/8"	BS1165MFP-0010	8,00 €
1/2"	BS1165MFP-0015	14,00 €
3/4"	BS1165MFP-0020	19,00 €
1"	BS1165MFP-0025	29,00 €



ШАРОВЫЕ КРАНЫ BALL VALVES

BS1143R

Полнопроходной шаровой кран с внутренней резьбой BSP и удлиненным штоком - латунь CW617N по норме EN 12164
Full bore BSP female ball valve with stem extension – brass CW617N according to EN 12164



Корпус : никелированная латунь
Шар : хромированная латунь
Шток : латунь
Уплотнение : PTFE
Рабочее давление :
Ду 3/8" - 1" : 30 бар
Ду 1 1/4" - 1 1/2" : 20 бар
Ду 2" : 16 бар
Соединение : внутренняя резьба BSP

Body : Brass
Ball : Brass
Stem : Brass
Tightness : PTFE
Working temperature :
-10°C/+120°C
Working pressure :
3/8" to 1" : 30 bar
1 1/4" to 1 1/2" : 20 bar
2" : 16 bar
Connection : BSP female

Ду	Ref.	Цена / Price
3/8"	BS1143R-0010	9,00 €
1/2"	BS1143R-0015	11,00 €
3/4"	BS1143R-0020	15,00 €
1"	BS1143R-0025	24,00 €
1"1/4	BS1143R-0032	36,00 €
1"1/2	BS1143R-0040	50,00 €
2"	BS1143R-0050	76,00 €

BS1166 | BS1167

Трехходовой шаровой кран с внутренней резьбой BSP
Three ways BSP female ball valve



BS1166 : L-проход / L port
BS1167 : T-проход / T port

Корпус : латунь
Шар : хромированная латунь
Шток : латунь
Уплотнение : PTFE
Максимальное рабочее давление: 16 бар
Соединение : внутренняя резьба BSP

Body : Brass
Ball : Chromed brass
Stem : Brass
Tightness : PTFE
Maximum working pressure: 16 bar
Connection : BSP female

Ду	Код / Ref.	Цена / Price
1/4"	BS1166-0008 BS1167-0008	43,00 €
3/8"	BS1166-0010 BS1167-0010	43,00 €
1/2"	BS1166-0015 BS1167-0015	44,00 €
3/4"	BS1166-0020 BS1167-0020	60,00 €
1"	BS1166-0025 BS1167-0025	90,00 €
1"1/4	BS1166-0032 BS1167-0032	126,00 €
1"1/2	BS1166-0040 BS1167-0040	181,00 €
2"	BS1166-0050 BS1167-0050	269,00 €

RP1105 | RP1105P

Дренажный шаровой кран со штуцером наружная резьба BSP
BSP male bibcock ball valve



RP1105 : модель с ручкой
With flat steel handle type
RP1105P : Модель с ручкой-бабочкой
With butterfly handle type

Корпус : никелированная латунь
Шар : хромированная латунь
Уплотнение : PTFE
Соединение : наружная резьба BSP

Body : Nicker plated brass
Ball : Chrome brass
Seats : PTFE
Connection : BSP male

RP1105			
Ду	шланговая муфта hose coupling	Код / Ref.	Цена / Price
1/2"	3/4"x19	RP1105-0015	10,00 €
3/4"	3/4"x19	RP1105-0020	12,00 €
3/4"	1"x20,5	RP1105-0025	17,00 €
RP1105P			
Ду	шланговая муфта hose coupling	Код / Ref.	Цена / Price
1/2"	3/4"x19	RP1105P-0015	10,00 €
3/4"	3/4"x19	RP1105P-0020	12,00 €



ШАРОВЫЕ КРАНЫ BALL VALVES

BS5179

Полнопроходной шаровой кран стальной с внутренней резьбой BSP - из 2 частей
Full bore 2 pieces BSP female ball valve - steel



Корпус : сталь ASTM A216 WCB
Шар : нержавеющая сталь ASTM A351 CF8M
Шток : ASTM A 182 F304
Уплотнение : PTFE + 15% стекловолокно
Соединение : внутренняя резьба BSP

Body : ASTM A216 WCB
Ball : ASTM A351 CF8M
Stem : ASTM A 182 F304
Tightness : 15% glass reinforced PTFE
Connection : BSP female

Ду	PN	Код / Ref.	Цена / Price
1/4"	63	BS5179-0008	17,00 €
3/8"	63	BS5179-0010	17,00 €
1/2"	63	BS5179-0015	17,00 €
3/4"	63	BS5179-0020	24,00 €
1"	50	BS5179-0025	32,00 €
1"1/4	50	BS5179-0032	47,00 €
1"1/2	40	BS5179-0040	68,00 €
2"	40	BS5179-0050	104,00 €
2"1/2	25	BS5179-0065	236,00 €
3"	25	BS5179-0080	340,00 €

BS6179 | BS6179NPT

Полнопроходной шаровой кран из нержавеющей стали с внутренней резьбой BSP - из 2 частей
Full bore 2 pieces BSP female ball valve - stainless steel



BS6179 : внутренняя резьба BSP / BSP female
BS6179NPT : внутренняя резьба NPT / NPT female

Корпус : сталь ASTM A351 CF8M
Шар : нержавеющая сталь ASTM A351 CF8M
Шток : ASTM A 182 F316
Уплотнение : PTFE + 15% стекловолокно
Соединение : внутренняя резьба BSP

Body : ASTM A351 CF8M
Ball : ASTM A351 CF8M
Stem : ASTM A 182 F316
Tightness : 15% glass reinforced PTFE
Connection : BSP female

Ду	PN	Код / Ref.	Цена / Price
1/4"	64	BS6179-0008 BS6179NPT-0008	18,00 € 45,00 €
3/8"	64	BS6179-0010 BS6179NPT-0010	18,00 € 45,00 €
1/2"	64	BS6179-0015 BS6179NPT-0015	19,00 € 49,00 €
3/4"	64	BS6179-0020 BS6179NPT-0020	26,00 € 69,00 €
1"	50	BS6179-0025 BS6179NPT-0025	35,00 € 92,00 €
1"1/4	50	BS6179-0032 BS6179NPT-0032	53,00 € 119,00 €
1"1/2	40	BS6179-0040 BS6179NPT-0040	80,00 € 164,00 €
2"	40	BS6179-0050 BS6179NPT-0050	126,00 € 241,00 €
2"1/2	25	BS6179-0065	275,00 €
3"	25	BS6179-0080	381,00 €

BS6161T | BS6161L

Неполнопроходной монолитный шаровой кран с внутренней резьбой BSP из трех частей
Reduce bore stainless steel 3 ways BSP female threaded ball valve



BS6161T : T-образный проход / T port
BS6161L : L-образный проход / L port

Корпус : нержавеющая сталь ASTM A351 CF8M
Шар : нержавеющая сталь ASTM A351 CF8M
Шток : нержавеющая сталь 316
Уплотнение : PTFE
Максимальное рабочее давление : 40 бар
Соединение : внутренняя резьба BSP

Body : ASTM A351 CF8M
Ball : ASTM A351 CF8M
Stem : Stainless steel 316
Tightness : PTFE
Maximum working pressure : 40 bar
Connection : BSP female

Ду	BS6161T		BS6161L	
	Код / Ref.	Цена / Price	Код / Ref.	Цена / Price
1/4"	BS6161T-0008	93,00 €	BS6161L-0008	93,00 €
3/8"	BS6161T-0010	93,00 €	BS6161L-0010	93,00 €
1/2"	BS6161T-0015	93,00 €	BS6161L-0015	93,00 €
3/4"	BS6161T-0020	122,00 €	BS6161L-0020	122,00 €
1"	BS6161T-0025	157,00 €	BS6161L-0025	157,00 €
1"1/4	BS6161T-0032	217,00 €	BS6161L-0032	217,00 €
1"1/2	BS6161T-0040	285,00 €	BS6161L-0040	285,00 €
2"	BS6161T-0050	423,00 €	BS6161L-0050	423,00 €

BS5379BSP | BS5379BW | BS5379SW | BS5379NPT

Полнопроходной шаровой кран из стали - корпус из 3-х частей
 Full bore steel 3 pieces ball valve



BS5379BSP : Внутренняя резьба BSP / BSP female
BS5379BW : Под сварку BW / Butt welding connection
BS5379SW : Под сварку SW / socket welding connection
BS5379NPT : Внутренняя резьба NPT / NPT female

Корпус : сталь ASTM A216 WCB
Шар : нержавеющая сталь ASTM A182 F304
Шток : нержавеющая сталь ASTM A182 F304
Уплотнение : PTFE + 15% стекловолокно

Body : ASTM A216 WCB
Ball : ASTM A 182 F304
Stem : ASTM A 182 F304
Tightness : 15% glass reinforced PTFE



Ду	PN	Код / Ref.	Цена / Price
1/4"	63	BS5379BSP-0008	41,00 €
		BS5379BW-0008	
		BS5379SW-0008	
		BS5379NPT-0008	
3/8"	63	BS5379BSP-0010	41,00 €
		BS5379BW-0010	
		BS5379SW-0010	
		BS5379NPT-0010	
1/2"	63	BS5379BSP-0015	47,00 €
		BS5379BW-0015	
		BS5379SW-0015	
		BS5379NPT-0015	
3/4"	63	BS5379BSP-0020	62,00 €
		BS5379BW-0020	
		BS5379SW-0020	
		BS5379NPT-0020	
1"	63	BS5379BSP-0025	77,00 €
		BS5379BW-0025	
		BS5379SW-0025	
		BS5379NPT-0025	
1"1/4"	63	BS5379BSP-0032	122,00 €
		BS5379BW-0032	
		BS5379SW-0032	
		BS5379NPT-0032	
1"1/2"	63	BS5379BSP-0040	152,00 €
		BS5379BW-0040	
		BS5379SW-0040	
		BS5379NPT-0040	
2"	63	BS5379BSP-0050	220,00 €
		BS5379BW-0050	
		BS5379SW-0050	
		BS5379NPT-0050	
2"1/2"	40	BS5379BSP-0065	429,00 €
		BS5379BW-0065	
		BS5379SW-0065	
		BS5379NPT-0065	
3"	40	BS5379BSP-0080	616,00 €
		BS5379BW-0080	
		BS5379SW-0080	
		BS5379NPT-0080	
4"	40	BS5379BSP-0100	1 276,00 €
		BS5379BW-0100	
		BS5379SW-0100	
		BS5379NPT-0100	

BS6379BSP | BS6379BW | BS6379SW | BS6379NPT

Полнопроходной шаровой кран из нержавеющей стали - корпус из 3-х частей
 Full bore stainless steel 3 pieces ball valve



BS6379BSP : Внутренняя резьба BSP / BSP female
BS6379BW : Под сварку BW / Butt welding connection
BS6379SW : Под сварку SW / Socket welding connection
BS6379NPT : Внутренняя резьба NPT / NPT female

Корпус : нержавеющая сталь ASTM A351 CF8M
Шар : нержавеющая сталь ASTM A182 F316
Шток : нержавеющая сталь ASTM A182 F316
Уплотнение : PTFE + 15% стекловолокно

Body : ASTM A351 CF8M
Ball : ASTM A 182 F316
Stem : ASTM A 182 F316
Tightness : 15% glass reinforced PTFE



Ду	PN	Код / Ref.	Цена / Price
1/4"	63	BS6379BSP-0008	28,00 €
		BS6379BW-0008	
		BS6379SW-0008	
		BS6379NPT-0008	
3/8"	63	BS6379BSP-0010	28,00 €
		BS6379BW-0010	
		BS6379SW-0010	
		BS6379NPT-0010	
1/2"	63	BS6379BSP-0015	32,00 €
		BS6379BW-0015	
		BS6379SW-0015	
		BS6379NPT-0015	
3/4"	63	BS6379BSP-0020	42,00 €
		BS6379BW-0020	
		BS6379SW-0020	
		BS6379NPT-0020	
1"	63	BS6379BSP-0025	53,00 €
		BS6379BW-0025	
		BS6379SW-0025	
		BS6379NPT-0025	
1"1/4"	63	BS6379BSP-0032	82,00 €
		BS6379BW-0032	
		BS6379SW-0032	
		BS6379NPT-0032	
1"1/2"	63	BS6379BSP-0040	104,00 €
		BS6379BW-0040	
		BS6379SW-0040	
		BS6379NPT-0040	
2"	63	BS6379BSP-0050	153,00 €
		BS6379BW-0050	
		BS6379SW-0050	
		BS6379NPT-0050	
2"1/2"	40	BS6379BSP-0065	278,00 €
		BS6379BW-0065	
		BS6379SW-0065	
		BS6379NPT-0065	
3"	40	BS6379BSP-0080	413,00 €
		BS6379BW-0080	
		BS6379SW-0080	
		BS6379NPT-0080	
4"	40	BS6379BSP-0100	878,00 €
		BS6379BW-0100	
		BS6379SW-0100	
		BS6379NPT-0100	



ШАРОВЫЕ КРАНЫ BALL VALVES

BS1240

Фланцевый полнопроходной шаровой кран из латуни

Flanged **brass** full bore ball valve



Корпус : латунь
Шар : хромированная латунь
Шток : латунь
Уплотнение : PTFE
Соединение : фланцевое Ру10/16

Body : Brass
Ball : Chrome brass
Stem : Brass
Tightness : PTFE
Connection : PN10/16 flanged

Ду	Код / Ref.	Цена / Price
15	BS1240-0015	118,00 €
20	BS1240-0020	134,00 €
25	BS1240-0025	162,00 €
32	BS1240-0032	247,00 €
40	BS1240-0040	316,00 €
50	BS1240-0050	375,00 €
65	BS1240-0065	522,00 €
80	BS1240-0080	713,00 €
100	BS1240-0100	915,00 €

BS3242

Фланцевый полнопроходной шаровой кран из чугуна - строительная длина по норме DIN 3202

Cast **iron** flanged full bore ball valve DIN 3202 face-to-face



Корпус : серый чугун EN-GJL-250
Шар : нержавеющая сталь ASTM A182 F304
Шток : нержавеющая сталь 304
Уплотнение : PTFE
Максимальное рабочее давление : 16 бар
Соединение : фланцевое Ру10/16- Ду200 Ру16

Body : EN-GJL-250 cast iron
Ball : ASTM A182 F304
Stem : Stainless steel 304
Tightness : PTFE
Maximum working pressure : 16 bar
Connection : Flanged PN 10/16 - DN 200 PN 16

Ду	Код / Ref.	Цена / Price
15	BS3242-0015	82,00 €
20	BS3242-0020	91,00 €
25	BS3242-0025	107,00 €
32	BS3242-0032	137,00 €
40	BS3242-0040	159,00 €
50	BS3242-0050	190,00 €
65	BS3242-0065	242,00 €
80	BS3242-0080	343,00 €
100	BS3242-0100	428,00 €
125	BS3242-0125	668,00 €
150	BS3242-0150	968,00 €
200	BS3242-0200	1 564,00 €





ШАРОВЫЕ КРАНЫ BALL VALVES

BS6440

Межфланцевый шаровой кран
Wafer type ball valve



Корпус : нержавеющая сталь ASTM A351 CF8M
Шар : нержавеющая сталь ASTM A351 CF8M
Шток : нержавеющая сталь ASTM A182 F304
Уплотнение : PTFE+15%стекловолокно
Максимальное рабочее давление : 16 бар
Соединение : межфланцевое Ру16

Body : ASTM A351 CF8M
Ball : ASTM A351 CF8M
Stem : ASTM A182 F304
Tightness : 15% glass reinforced PTFE
Maximum working pressure : 16 bar
Connection : Wafer PN 16

Ду	Код / Ref.	Цена / Price
15	BS6440-0015	100,00 €
20	BS6440-0020	134,00 €
25	BS6440-0025	175,00 €
32	BS6440-0032	209,00 €
40	BS6440-0040	251,00 €
50	BS6440-0050	326,00 €
65	BS6440-0065	522,00 €
80	BS6440-0080	696,00 €
100	BS6440-0100	912,00 €
125	BS6440-0125	1 666,00 €
150	BS6440-0150	2 231,00 €

BS5260

Фланцевый полнопроходный шаровой кран из стали - модель из 3 частей Ру40
Full bore steel 3 pieces flanged ball valve PN40



Корпус : сталь ASTM A216 WCB
Шар : нержавеющая сталь ASTM A182 F304
Шток : нержавеющая сталь ASTM A182 F304
Уплотнение : PTFE
Рабочее давление : 40 бар
Соединение : фланцевое PN40

Body : ASTM A216 WCB
Ball : ASTM A 182 F304
Stem : ASTM A 182 F304
Tightness : PTFE
Working pressure : 40 bar
Connection : Flanged PN 40

Ду	Код / Ref.	Цена / Price
15	BS5260-0015	71,00 €
20	BS5260-0020	105,00 €
25	BS5260-0025	114,00 €
32	BS5260-0032	187,00 €
40	BS5260-0040	223,00 €
50	BS5260-0050	324,00 €
65	BS5260-0065	524,00 €
80	BS5260-0080	710,00 €
100	BS5260-0100	1 146,00 €

BS6260

Фланцевый полнопроходный шаровой кран из нержавеющей стали - модель из 3 частей Ру40
Full bore stainless steel 3 pieces flanged ball valve PN40



Корпус : нержавеющая сталь ASTM A351 CF8M
Шар : нержавеющая сталь ASTM A351 CF8M
Шток : нержавеющая сталь ASTM A182 F316
Уплотнение : PTFE
Рабочее давление : 40 бар
Соединение : фланцевое Ру40

Body : ASTM A351 CF8M
Ball : ASTM A351 CF8M
Stem : ASTM A 182 F316
Tightness : PTFE
Working pressure : 40 bar
Connection : Flanged PN40

Ду	Код / Ref.	Цена / Price
15	BS6260-0015	105,00 €
20	BS6260-0020	163,00 €
25	BS6260-0025	168,00 €
32	BS6260-0032	263,00 €
40	BS6260-0040	301,00 €
50	BS6260-0050	443,00 €
65	BS6260-0065	706,00 €
80	BS6260-0080	967,00 €
100	BS6260-0100	1 518,00 €



R2148

Муфтовый вентиль из бронзы Ру20
Bronze female BSP globe valve PN 20



Корпус : бронза
Крышка : латунь
Клапан : латунь
Уплотнение : PTFE
Максимальное рабочее давление : 20 бар
Соединение : внутренняя резьба BSP

Body : Bronze
Bonnet : Brass
Disc : Brass
Tight : PTFE
Working pressure : 20 bar
Connection : Female BSP

Ду	Код / Ref.	Цена / Price
1/2"	R2148-0015	14,00 €
3/4"	R2148-0020	18,00 €
1"	R2148-0025	24,00 €
1"1/4	R2148-0032	36,00 €
1"1/2	R2148-0040	50,00 €
2"	R2148-0050	66,00 €

R3240

Фланцевый вентиль чугунный Ру16
Cast iron flanged globe valve PN 16



Корпус и крышка : серый чугун EN-GJL-250
Шток : нержавеющая сталь 304
Уплотнение : нержавеющая сталь
Максимальное рабочее давление : 16 бар
Соединение : фланцевое Ру16

Body and Bonnet : Cast iron GG25
Seat : Stainless steel
Stem : Stainless steel 304
Maximum working pressure : 16 bar
Connection : Flanged PN16

Ду	Код / Ref.	Цена / Price	Ду	Код / Ref.	Цена / Price
15	R3240-0015	38,00 €	80	R3240-0080	217,00 €
20	R3240-0020	44,00 €	100	R3240-0100	271,00 €
25	R3240-0025	58,00 €	125	R3240-0125	417,00 €
32	R3240-0032	79,00 €	150	R3240-0150	549,00 €
40	R3240-0040	100,00 €	200	R3240-0200	961,00 €
50	R3240-0050	130,00 €	250	R3240-0250	1 649,00 €
65	R3240-0065	153,00 €	300	R3240-0300	1 649,00 €

R3243

Фланцевый вентиль чугунный Ру16 - для высоких температур
Cast iron flanged globe valve PN 16 - High temperature



Корпус и крышка : серый чугун EN-GJL-250
Клапан : нержавеющая сталь 420
Шток : нержавеющая сталь 420
Максимальное рабочее давление : 16 бар (пар 10 бар)
Соединение : фланцевое Ру16

Body and Bonnet : Cast iron EN GJL-250
Disc : Stainless steel 420
Stem : Stainless steel 420
Maximum working pressure : 16 bar (steam 10 bar)
Connection : Flanged PN16

Ду	Код / Ref.	Цена / Price
15	R3243-0015	110,00 €
20	R3243-0020	118,00 €
25	R3243-0025	144,00 €
32	R3243-0032	173,00 €
40	R3243-0040	179,00 €
50	R3243-0050	223,00 €
65	R3243-0065	328,00 €
80	R3243-0080	429,00 €
100	R3243-0100	611,00 €
125	R3243-0125	847,00 €
150	R3243-0150	1 114,00 €
200	R3243-0200	2 603,00 €



R5260

Фланцевый вентиль стальной Ру40
Steel flanged globe valve PN 40



Корпус и крышка : сталь A216 WCB
Клапан : нержавеющая сталь 420
Шток : нержавеющая сталь 420
Максимальное рабочее давление : 40 бар
Соединение : фланцевое Ру40

Body and Bonnet : Molded steel A216 WCB
Disc : Stainless steel 420
Stem : Stainless steel 420
Maximum working pressure : 40 bar
Connection : Flanged PN40

Ду	Код / Ref.	Цена / Price	Ду	Код / Ref.	Цена / Price
15	R5260-0015	220,00 €	65	R5260-0065	793,00 €
20	R5260-0020	247,00 €	80	R5260-0080	1 080,00 €
25	R5260-0025	254,00 €	100	R5260-0100	1 431,00 €
32	R5260-0032	372,00 €	125	R5260-0125	2 257,00 €
40	R5260-0040	430,00 €	150	R5260-0150	2 709,00 €
50	R5260-0050	496,00 €	200	R5260-0200	4 917,00 €

R4243

Фланцевый сильфонный вентиль из ковкого чугуна Ру16
Ductile iron bellow valve flanged PN16



Корпус и крышка : ковкий чугун EN-GJS-400-18LT
Сильфон : нержавеющая сталь ASTM A182 F316
Уплотнение : нержавеющая сталь 410
Максимальное рабочее давление : 16 бар
Соединение : фланцевое Ру16

Body and Bonnet : Ductile iron EN-GJS-400-18LT
Seat : Stainless steel 410
Bellow : ASTM A182 F316
Maximum working pressure : 16 bar
Connection : Flanged PN16

Ду	Код / Ref.	Цена / Price	Ду	Код / Ref.	Цена / Price
15	R4243-0015	247,00 €	65	R4243-0065	613,00 €
20	R4243-0020	260,00 €	80	R4243-0080	785,00 €
25	R4243-0025	292,00 €	100	R4243-0100	1 014,00 €
32	R4243-0032	333,00 €	125	R4243-0125	1 563,00 €
40	R4243-0040	383,00 €	150	R4243-0150	1 903,00 €
50	R4243-0050	446,00 €	200	R4243-0200	5 196,00 €

R5263

Фланцевый сильфонный вентиль стальной Ру40
Steel bellow valve flanged PN 40



Корпус и крышка : сталь ASTM A216 WCB
Сильфон : нержавеющая сталь 321
Шток : нержавеющая сталь 303
Уплотнение : нержавеющая сталь 410
Максимальное рабочее давление : 40 бар
Соединение : фланцевое Ру40

Body and Bonnet : ASTM A216 WCB
Seat : Stainless steel 410
Bellow : Stainless steel 321
Stem : Stainless steel 303
Maximum working pressure : 40 bar
Connection : Flanged PN40

Ду	Код / Ref.	Цена / Price	Ду	Код / Ref.	Цена / Price
15	R5263-0015	341,00 €	65	R5263-0065	1 095,00 €
20	R5263-0020	357,00 €	80	R5263-0080	1 451,00 €
25	R5263-0025	386,00 €	100	R5263-0100	1 781,00 €
32	R5263-0032	500,00 €	125	R5263-0125	2 817,00 €
40	R5263-0040	630,00 €	150	R5263-0150	3 102,00 €
50	R5263-0050	792,00 €	200	R5263-0200	10 240,00 €



ПОПЛАВКОВЫЕ КРАНЫ
FLOAT VALVES

RF1100

Поплавковый кран из латуни наружная резьба BSP
Brass BSP male float valve



Корпус : латунь
Уплотнение : металл
Соединение : наружная резьба BSP
Поплавок : ПВХ или медь

Body : Brass
Seat : Metal
Connection : BSP male
Float : PVC or copper

RF1100			Поплавок / Float			
Ду	Код / Ref.	Цена / Price	Медь / Copper	Цена / Price	PVC / ПВХ	Цена / Price
3/8"	RF1100-0010	9,00 €	RFFLOT-CUIVRE090	25,00 €	RFFLOT-PVC090	2,00 €
1/2"	RF1100-0015	9,00 €	RFFLOT-CUIVRE090	25,00 €	RFFLOT-PVC090	2,00 €
3/4"	RF1100-0020	18,00 €	RFFLOT-CUIVRE120	35,00 €	RFFLOT-PVC120	4,00 €
1"	RF1100-0025	23,00 €	RFFLOT-CUIVRE150	45,00 €	RFFLOT-PVC150	5,00 €
1"1/4	RF1100-0032	51,00 €	RFFLOT-CUIVRE180	65,00 €	RFFLOT-PVC180	7,00 €
1"1/2	RF1100-0040	61,00 €	RFFLOT-CUIVRE200	80,00 €	RFFLOT-PVC180	7,00 €
2"	RF1100-0050	84,00 €	RFFLOT-CUIVRE220	103,00 €	RFFLOT-PVC220	13,00 €
2"1/2	RF1100-0065	309,00 €	RFFLOT-CUIVRE250	135,00 €	RFFLOT-PVC300	41,00 €
3"	RF1100-0080	364,00 €	RFFLOT-CUIVRE300	194,00 €	RFFLOT-PVC300	38,00 €
4"	RF1100-0100	537,00 €	RFFLOT-CUIVRE300	194,00 €	RFFLOT-PVC300	38,00 €

RF3240

Поплавковый рычажный кран
Angle type balanced float valve



Корпус : серый чугун EN-GJL-250 с эпоксидным покрытием
Диск : нержавеющая сталь 304
Поплавок : нержавеющая сталь 304
Соединение : фланцевое Ру10
Уплотнение : нитрил
Рабочее давление : 10 бар

Body : Cast Iron EN-GJL-250 Epoxy coated
Disc : Stainless steel 304
Float : Stainless steel
Connection : Flanged PN 10
Seat : NBR
Working pressure : 10 bar

Ду	Код / Ref.	Цена / Price
40	RF3240-0040	572,00 €
50	RF3240-0050	680,00 €
65	RF3240-0065	833,00 €
80	RF3240-0080	992,00 €
100	RF3240-0100	1 253,00 €
125	RF3240-0125	1 884,00 €
150	RF3240-0150	4 407,00 €
200	RF3240-0200	5 129,00 €
250	RF3240-0250	5 442,00 €

RF3241

Поплавковый кран прямой
Straight type balanced float valve



Корпус : серый чугун EN-GJL-250 с эпоксидным покрытием
Диск : нержавеющая сталь 304
Поплавок : нержавеющая сталь 304
Соединение : фланцевое Ру10
Уплотнение : нитрил
Рабочее давление : 10 бар

Body : Cast Iron GG25 Epoxy coated
Disc : Stainless steel 304
Float : Stainless steel 304
Connection : Flanged PN 10
Seat : NBR
Working pressure : 10 bar

Ду	Код / Ref.	Цена / Price
40	RF3241-0040	563,00 €
50	RF3241-0050	594,00 €
65	RF3241-0065	815,00 €
80	RF3241-0080	979,00 €
100	RF3241-0100	1 244,00 €
125	RF3241-0125	1 762,00 €
150	RF3241-0150	4 146,00 €
200	RF3241-0200	4 663,00 €
250	RF3241-0250	4 981,00 €



БАЛАНСИРОВОЧНЫЕ КЛАПАНЫ
BALANCING VALVES

RC2105

Муфтовый балансировочный клапан из бронзы Ру20
Bronze female BSP balancing valve PN20



Корпус : бронза
Клапан : латунь
Соединение : внутренняя резьба BSP
Прокладка : PTFE
Рабочее давление : 20 бар
2 ниппеля для измерения давления

Body : Bronze
Disc : Brass
Connection : Female BSP
Seat : PTFE
Working pressure : 20 bar
2 pressure test points



Ду	Код / Ref.	Цена / Price
1/2"	RC2105-0015	40,00 €
3/4"	RC2105-0020	44,00 €
1"	RC2105-0025	59,00 €
1"1/4	RC2105-0032	67,00 €
1"1/2	RC2105-0040	108,00 €
2"	RC2105-0050	156,00 €

RC3242

Фланцевый балансировочный клапан Ру16
Flanged type balancing valve PN16



Корпус : серый чугун EN-GJL-250
Клапан : нержавеющая сталь
Соединение : фланцевое Ру16
Рабочее давление : 16 бар
2 ниппеля для измерения давления

Body : Cast Iron EN-GJL-250
Disc : Stainless steel
Connection : Flanged PN 16
Working pressure : 16 bar
2 pressure test points



Ду	Код / Ref.	Цена / Price
40	RC3242-0040	261,00 €
50	RC3242-0050	320,00 €
65	RC3242-0065	350,00 €
80	RC3242-0080	464,00 €
100	RC3242-0100	601,00 €
125	RC3242-0125	823,00 €
150	RC3242-0150	1 002,00 €
200	RC3242-0200	1 852,00 €
250	RC3242-0250	2 709,00 €
300	RC3242-0300	3 931,00 €

RC2106

Муфтовый балансировочный клапан из бронзы Ру20
Bronze female BSP balancing valve PN20



Корпус : бронза
Клапан : латунь
Ниппель измерения давления : латунь
Прокладка : ЭПДМ
Соединение : внутренняя резьба BSP
Рабочее давление : 20 бар
2 ниппеля измерения давления

Body : Bronze
Disc : Brass
Pressure test points : Brass
Tightness : EPDM
Connection : Female BSP
Working pressure : 20 bar
2 pressure test points

Ду	Код / Ref.	Цена / Price
1/2"	RC2106-0015	42,00 €
3/4"	RC2106-0020	46,00 €
1"	RC2106-0025	56,00 €
1"1/4	RC2106-0032	74,00 €
1"1/2	RC2106-0040	97,00 €
2"	RC2106-0050	130,00 €

RC4240

Фланцевый балансировочный клапан Ру16
Flanged type balancing valve PN16



Корпус : ковкий чугун EN-GJS-500-7
Крышка : ковкий чугун EN-GJS-500-7
Клапан : ковкий чугун EN-GJS-500-7+ ЭПДМ
Ниппель измерения давления : сталь
Прокладка : ЭПДМ
Соединение : фланцевое Ру16
Рабочее давление : 16 бар
2 ниппеля измерения давления

Body : Ductile iron EN-GJS-500-7
Bonnet : Ductile iron EN-GJS-500-7
Disc : Ductile iron EN-GJS-500-7 + EPDM
Pressure test points : Steel
Tightness : EPDM
Connection : Flanged PN16
Working pressure : 16 bar
2 pressure test points

Ду	Код / Ref.	Цена / Price
65	RC4240-0065	352,00 €
80	RC4240-0080	366,00 €
100	RC4240-0100	587,00 €
125	RC4240-0125	665,00 €
150	RC4240-0150	1 037,00 €
200	RC4240-0200	1 717,00 €
250	RC4240-0250	2 489,00 €
300	RC4240-0300	3 458,00 €

RCCONTROL

Модуль для настройки балансировочных клапанов
 Electronic measurer for balancing valve



В комплект входит:

- 1 электронный модуль
- 2 ниппеля измерения давления
- 2 шланга

Case composed :

- 1 Electronic Measurer
- 2 Test points
- 2 Hoses

Код / Ref.	Цена / Price
RCCONTROL	4 186,00 €



На складе / Available



Под заказ / Not in stock

TECOFI - Bureaux 8 et 9
 83 rue Marcel Mérieux - CS 92013
 69969 Corbas Cedex - FRANCE

68

T. +33 (0)4 72 79 05 79
 F. +33 (0)4 78 90 19 19
 ✉ info@tekofi.ru

www.tecofi.fr



ПОЛНОПРОХОДНЫЕ КЛИНОВЫЕ ЗАДВИЖКИ GATE VALVES

V1141

Задвижка полнопроходная - латунь - внутренняя резьба BSP - Ру16

Female BSP brass gate valve PN 16



Корпус : латунь
Крышка : латунь
Клин : латунь
Уплотнение по штоку : ЭПДМ
Уплотнение крышки : волокно
Соединение : внутренняя резьба BSP
Рабочее давление : 16 бар

Body : Brass
Bonnet : Brass
Wedge : Brass
Stem packing : EPDM
Bonnet gasket : Fiber
Connection : Female BSP
Working pressure : 16 bar

Ду	Код / Ref.	Цена / Price
1/2"	V1141-0015	8,00 €
3/4"	V1141-0020	11,00 €
1"	V1141-0025	15,00 €
1"1/4	V1141-0032	25,00 €
1"1/2	V1141-0040	31,00 €
2"	V1141-0050	46,00 €
2"1/2	V1141-0065	74,00 €
3"	V1141-0080	109,00 €
4"	V1141-0100	182,00 €

V2143

Задвижка полнопроходная - бронза - внутренняя резьба BSP - Ру20

Female BSP bronze gate valve PN 20



Корпус : бронза
Крышка : бронза
Клин : латунь
Уплотнение по штоку : ЭПДМ
Уплотнение крышки : волокно
Соединение : внутренняя резьба BSP
Рабочее давление : 20 бар

Body : Bronze
Bonnet : Bronze
Wedge : Brass
Stem packing : EPDM
Bonnet gasket : Fiber
Connection : Female BSP
Working pressure : 20 bar

Ду	Код / Ref.	Цена / Price
1/2"	V2143-0015	13,00 €
3/4"	V2143-0020	17,00 €
1"	V2143-0025	23,00 €
1"1/4	V2143-0032	35,00 €
1"1/2	V2143-0040	44,00 €
2"	V2143-0050	67,00 €
2"1/2	V2143-0065	113,00 €
3"	V2143-0080	150,00 €
4"	V2143-0100	261,00 €



На складе / Available



Под заказ / Not in stock

TECOFI - Bureaux 8 et 9
83 rue Marcel Mérieux - CS 92013
69969 Corbas Cedex - FRANCE

69

T. +33 (0)4 72 79 05 79
F. +33 (0)4 78 90 19 19
✉ info@tecofi.ru

www.tecofi.fr



V3200

Задвижка полнопроходная - короткий корпус F4 - невыдвижной шток - Ру10
Non rising stem gate valve F4 PN10



Корпус : серый чугун EN-GJL-250
Клин : ковкий чугун EN-GJS-400-15
Соединение : фланцевое Ру10
Контактное уплотнение : медный сплав
Максимальное рабочее давление :
Ду40 - 300: 10 бар
Ду350 - 400: 4 бар

Body : Cast Iron EN-GJL-250
Wedge : Ductile iron EN-GJL-250
Connection : Flanged PN 10
Tightness : Copper alloy
Maximum working pressure :
DN 40 - 300 : 10 bar
DN 350 - 400 : 4 bar

Ду	Код / Ref.	Цена / Price
40	V3200-0040	96,00 €
50	V3200-0050	112,00 €
65	V3200-0065	128,00 €
80	V3200-0080	155,00 €
100	V3200-0100	214,00 €
125	V3200-0125	297,00 €
150	V3200-0150	371,00 €
200	V3200-0200	627,00 €
250	V3200-0250	853,00 €
300	V3200-0300	1 209,00 €
350	V3200-0350	1 680,00 €
400	V3200-0400	2 181,00 €

V4246

Задвижка полнопроходная - короткий корпус F4 - невыдвижной шток - Ру16
Non rising stem gate valve F4 PN16



Корпус : ковкий чугун EN-GJS-500-7
Клин : ковкий чугун EN-GJS-500-7
Соединение : фланцевое Ру16
Контактное уплотнение : медный сплав
Максимальное рабочее давление : 16 бар

Body : Ductile Iron EN-GJS-500-7
Wedge : Ductile iron EN-GJS-500-7
Connection : Flanged PN 16
Tightness : Copper alloy
Maximum working pressure : 16 bar

Ду	Код / Ref.	Цена / Price
40	V4246-0040	104,00 €
50	V4246-0050	125,00 €
65	V4246-0065	138,00 €
80	V4246-0080	175,00 €
100	V4246-0100	228,00 €
125	V4246-0125	310,00 €
150	V4246-0150	403,00 €
200	V4246-0200	649,00 €
250	V4246-0250	891,00 €
300	V4246-0300	1276,00 €



VM3200

Шланговая пережимная задвижка со штурвалом Ру10
Flanged pinch valve with handwheel PN 10



Корпус : серый чугун EN-GJL-250
Шланг : антиабразивный натуральный каучук, другие материалы по запросу
Фланцы : серый чугун EN-GJL-250
Соединение : фланцевое Ру10
Управление : ручной штурвал

Body : Cast iron EN-GJL-250
Sleeve : Natural rubber, other material on request
Flanges : Cast iron EN-GJL-250
Connection : Flanges PN10
Operating : manual handwheel

Ду	Код / Ref.	Цена / Price
10	VM3200-00CN0010	222,00 €
15	VM3200-00CN0015	256,00 €
20	VM3200-00CN0020	273,00 €
25	VM3200-00CN0025	355,00 €
32	VM3200-00CN0032	409,00 €
40	VM3200-00CN0040	594,00 €
50	VM3200-00CN0050	718,00 €
65	VM3200-00CN0065	938,00 €
80	VM3200-00CN0080	1 029,00 €
100	VM3200-00CN0100	1 497,00 €
125	VM3200-00CN0125	1 879,00 €
150	VM3200-00CN0150	2 479,00 €
200	VM3200-00CN0200	2 929,00 €

VM8200

Пневматическая шланговая пережимная задвижка фланцевая Ру10
Flanged pneumatic pinch valve PN 10

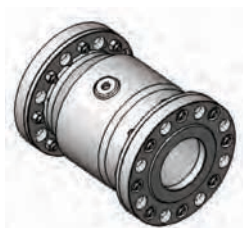

Корпус : алюминий
Шланг : антиабразивный натуральный каучук, другие материалы по запросу
Фланцы : алюминий
Соединение : фланцевое Ру10

Body : Cast aluminium
Sleeve : Natural rubber, other materials on request
Flanges : Cast aluminium
Connection : Flanges PN10

Ду	Код / Ref.	Цена / Price
40	VM8200-00CN0040	289,00 €
50	VM8200-00CN0050	358,00 €
65	VM8200-00CN0065	388,00 €
80	VM8200-00CN0080	495,00 €
100	VM8200-00CN0100	598,00 €
125	VM8200-00CN0125	898,00 €
150	VM8200-00CN0150	1 321,00 €
200	VM8200-00CN0200	2 398,00 €



ЗАДВИЖКИ С ОБРЕЗИНЕННЫМ КЛИНОМ RESILIENT SEAT GATE VALVES

VOC4241A-00 | VOC4241B-00

Задвижка с обрезиненным клином F4 со штурвалом Ру10/16
Resilient seat gate valve short pattern F4 handwheel operating PN10/16



Корпус : ковкий чугун EN-GJS-500-7
Крышка : ковкий чугун EN-GJS-500-7
Клин : ковкий чугун,
вулканизированный ЭПДМ
Соединение : фланцевое Ру10/16
Управление : штурвал
Рабочее давление : 16 бар

Body : Ductile iron EN-GJS-500-7
Bonnet : Ductile iron EN-GJS-500-7
Wedge : EPDM coated ductile iron
Connection : Flanged PN10/16
Operating : manual handwheel
Working pressure : 16 bar

Ду	Код / Ref.	Цена / Price
40	VOC4241A-00EP0040	100,00 €
50	VOC4241B-00EP0050	108,00 €
65	VOC4241B-00EP0065	131,00 €
80	VOC4241B-00EP0080	156,00 €
100	VOC4241B-00EP0100	193,00 €
125	VOC4241B-00EP0125	276,00 €
150	VOC4241B-00EP0150	347,00 €
200	VOC4241B-00EP0200	498,00 €
250	VOC4241B-00EP0250	756,00 €
300	VOC4241B-00EP0300	1 032,00 €
350	VOC4241A-00EP0350	1 849,00 €
400	VOC4241A-00EP0400	2 240,00 €

VOC4240A-00

Задвижка с обрезиненным клином F5 со штурвалом Ру10/16
Resilient seat gate valve short pattern F5 handwheel operating PN10/16



Корпус : ковкий чугун EN-GJS-500-7
Крышка : ковкий чугун EN-GJS-500-7
Клин : ковкий чугун,
вулканизированный ЭПДМ
Соединение : фланцевое Ру10/16
Управление : штурвал
Рабочее давление : 16 бар

Body : Ductile Iron EN-GJS-500-7
Bonnet : Ductile iron EN-GJS-500-7
Wedge : EPDM coated ductile iron
Connection : Flanged PN10/16
Operating : manual handwheel
Working pressure : 16 bar

Ду	Код / Ref.	Цена / Price
40	VOC4240A-00EP0040	122,00 €
50	VOC4240A-00EP0050	141,00 €
65	VOC4240A-00EP0065	169,00 €
80	VOC4240A-00EP0080	211,00 €
100	VOC4240A-00EP0100	254,00 €
125	VOC4240A-00EP0125	356,00 €
150	VOC4240A-00EP0150	444,00 €
200	VOC4240A-00EP0200	629,00 €
250	VOC4240A-00EP0250	1 008,00 €
300	VOC4240A-00EP0300	1 289,00 €
350	VOC4240A-00EP0350	2 118,00 €
400	VOC4240A-00EP0400	2 524,00 €

VOC4241-00NI

Задвижка с обрезиненным клином F4 - нитрил - Ру10/16
Resilient seat gate valve short pattern F4 - NBR - PN10/16



Корпус : ковкий чугун EN-GJS-500-7
Крышка : ковкий чугун EN-GJS-500-7
Клин : ковкий чугун,
вулканизированный нитрилом
Соединение : фланцевое
Ду40-150 : Ру10/16
Ду200-300 : Ру10 или Ру16
Управление : штурвал
Рабочее давление : 16 бар

Body : Ductile Iron EN-GJS-500-7
Bonnet : Ductile iron EN-GJS-500-7
Wedge : NBR coated ductile iron
Connection : Flanged
DN40-150 : PN10/16
DN200-300 : PN 10 or PN16
Operating : manual handwheel
Working pressure : 16 bar

Ду	Код / Ref.	Цена / Price
40	VOC4241-00NI0040	148,00 €
50	VOC4241-00NI0050	149,00 €
65	VOC4241-00NI0065	214,00 €
80	VOC4241-00NI0080	255,00 €
100	VOC4241-00NI0100	338,00 €
125	VOC4241-00NI0125	431,00 €
150	VOC4241-00NI0150	579,00 €
200	VOC424110-00NI0200	880,00 €
200	VOC424116-00NI0200	880,00 €
250	VOC424110-00NI0250	1 408,00 €
250	VOC424116-00NI0250	1 408,00 €
300	VOC424110-00NI0300	1 889,00 €
300	VOC424116-00NI0300	1 889,00 €



ЗАДВИЖКИ С ОБРЕЗИНЕННЫМ КЛИНОМ RESILIENT SEAT GATE VALVES

VOC42411016-08

Задвижка с обрезиненным клином F4 - механический редуктор - Ру10/16

Resilient seat gate valve F4 - mechanical gear box - PN10/16



Корпус : ковкий чугун EN-GJS-500-7
Крышка : ковкий чугун EN-GJS-500-7
Клин : ковкий чугун,
вулканизированный ЭПДМ
Управление : механический редуктор
Соединение : фланцевое Ру10/16
Рабочее давление : 16 бар

Ду > по запросу

Body : Ductile Iron EN-GJS-500-7
Bonnet : Ductile iron EN-GJS-500-7
Wedge : EPDM coated ductile iron
Operating : Gear box
Connection : Flanged PN10/16
Working pressure : 16 bar

DN > on request

Ду	PN	Код / Ref.	Цена / Price
450	10/16	VOC42411016-08EP0450	4 624,00 €
500	10/16	VOC42411016-08EP0500	5 735,00 €
600	10/16	VOC42411016-08EP0600	7 426,00 €

VOC4251H-00

Задвижка с обрезиненным клином F4 - невыдвижной шток - Ру25

Resilient seat gate valve F4 - non rising stem - PN25



Корпус : ковкий чугун EN-GJS-500-7
Крышка : ковкий чугун EN-GJS-500-7
Клин : ковкий чугун, вулканизированный ЭПДМ
Управление : штурвал
Соединение : фланцевое Ру25
Рабочее давление : 25 бар
Заккрытие по часовой стрелке

Body : Ductile iron EN-GJS-500-7
Bonnet : Ductile iron EN-GJS-500-7
Wedge : EPDM coated ductile iron
Operating : handwheel
Connection : Flanged PN25
Working pressure : 25 bar
Clockwise to close

Ду	Код / Ref.	Цена / Price
40	VOC4251H-00EP0040	146,00 €
50	VOC4251H-00EP0050	150,00 €
65	VOC4251H-00EP0065	187,00 €
80	VOC4251H-00EP0080	229,00 €
100	VOC4251H-00EP0100	295,00 €
125	VOC4251H-00EP0125	395,00 €
150	VOC4251H-00EP0150	497,00 €
200	VOC4251H-00EP0200	769,00 €
250	VOC4251H-00EP0250	1 195,00 €
300	VOC4251H-00EP0300	1 715,00 €

VOC4241A2C-00 | VOC4241B2C-00

Задвижка с обрезиненным клином F4 - невыдвижной шток - с двумя механическими датчиками - Ру10/16

Resilient seat gate valve F4 - non rising stem - with set of 2 mechanical limit switches



Корпус : ковкий чугун EN-GJS-500-7
Крышка : ковкий чугун EN-GJS-500-7
Клин : ковкий чугун, вулканизированный ЭПДМ
Управление : штурвал
Соединение : фланцевое Ру10/16
Рабочее давление : 16 бар
Заккрытие по часовой стрелке
Визуальный индикатор положения и 2 механических
концевых датчика ХСКМ 115
Положение открыто/закрыто

Body : Ductile iron EN-GJS-500-7
Bonnet : Ductile iron EN-GJS-500-7
Wedge : EPDM coated ductile iron
Operating : handwheel
Connection : Flanged PN10/16
Working pressure : 16 bar
Clockwise to close
Position indicator and set of 2 mechanical
limit switches ХСКМ 115
Opened and closed position

Ду	Код / Ref.	Цена / Price
40	VOC4241A2C-00EP0040	419,00 €
50	VOC4241B2C-00EP0050	433,00 €
65	VOC4241B2C-00EP0065	454,00 €
80	VOC4241B2C-00EP0080	481,00 €
100	VOC4241B2C-00EP0100	525,00 €
125	VOC4241B2C-00EP0125	638,00 €
150	VOC4241B2C-00EP0150	707,00 €
200	VOC4241B2C-00EP0200	846,00 €
250	VOC4241B2C-00EP0250	1 217,00 €
300	VOC4241B2C-00EP0300	1 518,00 €
350	VOC4241A2C-00EP0350	2 315,00 €
400	VOC4241A2C-00EP0400	2 756,00 €



ЗАДВИЖКИ С ОБРЕЗИНЕННЫМ КЛИНОМ RESILIENT SEAT GATE VALVES

VOC4241AM-00ACS

Задвижка с обрезиненным клином F4 - невыдвижной шток - верхний фланец ISO для монтажа электропривода - Ру10/16

Resilient seat gate valve F4 - non rising stem - ISO upper flange for electric actuator mounting - PN10/16



Корпус : ковкий чугун EN-GJS-500-7
Крышка : ковкий чугун EN-GJS-500-7
Клин : ковкий чугун, вулканизированный ЭПДМ ACS
Соединение : фланцевое Ру10/16
Рабочее давление : 16 бар
Заккрытие по часовой стрелке

Body : Ductile iron EN-GJS-500-7
Bonnet : Ductile iron EN-GJS-500-7
Wedge : ACS EPDM coated ductile iron
Connection : Flanged PN10/16
Working pressure : 16 bar
Clockwise to close

Ду	Код / Ref.	Цена / Price
50	VOC4241AM-00ACS0050	144,00 €
65	VOC4241AM-00ACS0065	171,00 €
80	VOC4241AM-00ACS0080	206,00 €
100	VOC4241AM-00ACS0100	266,00 €
125	VOC4241AM-00ACS0125	400,00 €
150	VOC4241AM-00ACS0150	485,00 €
200	VOC4241AM-00ACS0200	647,00 €
250	VOC4241AM-00ACS0250	1 039,00 €
300	VOC4241AM-00ACS0300	1 421,00 €
350	VOC4241AM-00ACS0350	2 334,00 €
400	VOC4241AM-00ACS0400	2 842,00 €

VOC4241AM-B04 | VOC42411016-B04

Задвижка с обрезиненным клином F4 - невыдвижной шток - с электроприводом BERNARD CONTROLS - Ру10/16

Resilient seat gate valve F4 - non rising stem - with electric actuator BERNARD CONTROLS - PN10/16



Корпус : ковкий чугун EN-GJS-500-7
Крышка : ковкий чугун EN-GJS-500-7
Клин : ковкий чугун, вулканизированный ЭПДМ ACS
Соединение : фланцевое Ру10/16
Рабочее давление : 16 бар
Заккрытие по часовой стрелке
Электропривод BERNARD CONTROLS (Франция)
Режим работы Откр-Закр (S4-30%)
400В-50Гц-3Ф
Степень защиты IP67 для гаммы ASM, IP68 для гаммы ST
2 концевых выключателя
2 выключателя по крутящему моменту
Противоконденсационный обогреватель 230В
Механический указатель положения
Аварийный штурвал управления

Body : Ductile iron EN-GJS-500-7
Bonnet : Ductile iron EN-GJS-500-7
Wedge : ACS EPDM coated ductile iron
Connection : Flanged PN10/16
Working pressure : 16 bar
Clockwise to close
Electric actuator BERNARD CONTROLS (France)
Open-Close Duty (S4-30%)
3 phase- 400V - AC motor
Tightness IP67 for ASM models, IP68 for ST models
2 limit switches (NO and NC)
2 torque switches
Heating resistor 230V
Mechanical position indicator
Emergency manual handwheel

Ду	Код / Ref.	Цена / Price
50	VOC4241AM-B04ACS0050	3 463,00 €
65	VOC4241AM-B04ACS0065	3 490,00 €
80	VOC4241AM-B04ACS0080	4 248,00 €
100	VOC4241AM-B04ACS0100	4 307,00 €
125	VOC4241AM-B04ACS0125	4 442,00 €
150	VOC4241AM-B04ACS0150	4 526,00 €
200	VOC4241AM-B04ACS0200	5 911,00 €
250	VOC4241AM-B04ACS0250	6 303,00 €
300	VOC4241AM-B04ACS0300	6 686,00 €
350	VOC4241AM-B04ACS0350	7 598,00 €
400	VOC4241AM-B04ACS0400	8 911,00 €
450	VOC42411016-B04EP0450	8 946,00 €
500	VOC42411016-B04EP0500	9 777,00 €
600	VOC42411016-B04EP0600	12 690,00 €

VOC4241AM-U04 | VOC42411016-U04

Задвижка с обрезиненным клином F4 Ру10/16 с электрическим приводом AUMA

Resilient seat gate valve F4 PN10/16 with electric actuator AUMA



Корпус : ковкий чугун EN-GJS-500-7
Крышка : ковкий чугун EN-GJS-500-7
Клин : ковкий чугун, вулканизированный ЭПДМ ACS
Соединение : фланцевое Ру10/16
Рабочее давление : 16 бар
Заккрытие по часовой стрелке
Электропривод AUMA NORM (Германия)
Режим работы Откр-Закр (S2-15%)
400В-50Гц-3Ф
Класс защиты IP68
2 концевых выключателя
2 выключателя по крутящему моменту
Противоконденсационный обогреватель 230В
Механический указатель положения
Аварийный штурвал управления

Body : Ductile iron EN-GJS-500-7
Bonnet : Ductile iron EN-GJS-500-7
Wedge : ACS EPDM coated ductile iron
Connection : Flanged PN10/16
Working pressure : 16 bar
Clockwise to close
Electric actuator AUMA NORM (Germany)
Open-Close Duty (S2-15%)
3 phase- 400V - AC motor
Tightness IP68
2 limit switches (NO and NC)
2 torque switches
Heating resistor 230V
Mechanical position indicator
Emergency manual handwheel

Ду	Код / Ref.	Цена / Price
50	VOC4241AM-U04EP0050	3 565,00 €
65	VOC4241AM-U04EP0065	3 592,00 €
80	VOC4241AM-U04EP0080	4 581,00 €
100	VOC4241AM-U04EP0100	4 640,00 €
125	VOC4241AM-U04EP0125	4 775,00 €
150	VOC4241AM-U04EP0150	4 859,00 €
200	VOC4241AM-U04EP0200	6 795,00 €
250	VOC4241AM-U04EP0250	7 187,00 €
300	VOC4241AM-U04EP0300	7 569,00 €
350	VOC4241AM-U04EP0350	9 223,00 €
400	VOC4241AM-U04EP0400	9 732,00 €
450	VOC42411016-U04EP0450	11 052,00 €
500	VOC42411016-U04EP0500	11 883,00 €
600	VOC42411016-U04EP0600	13 574,00 €



ЗАДВИЖКИ С ОБРЕЗИНЕННЫМ КЛИНОМ
RESILIENT SEAT GATE VALVES

VOCCMA

Адаптер 30x30 для задвижки с обрезиненным клином
Square adaptor 30x30 for resilient seat gate valve



Материал : чугуn EN-GJL-250
Material : Cast iron GG25

Ду	Код / Ref.	Цена / Price
40-100	VOCCMA-00400100	33,00 €
125-200	VOCCMA-01250150	33,00 €
250-300	VOCCMA-02500300	33,00 €
350-400	VOCCMA-03500400	33,00 €
500-600	VOCCMA01250150	33,00 €

VOCLEWRENCH

Ключ для колодезной установки
Lever wrench



Материал : сталь
Material : Steel

Длина	Код / Ref.	Цена / Price	Длина	Код / Ref.	Цена / Price
1 м	VOCLEWRENCH-1.0ML	104,00 €	1,75 м	VOCLEWRENCH-1.75ML	126,00 €
1,25 м	VOCLEWRENCH-1.25ML	110,00 €	2 м	VOCLEWRENCH-2.0ML	133,00 €
1,5 м	VOCLEWRENCH-1.5ML	114,00 €	2,5 м	VOCLEWRENCH-2.5ML	153,00 €

VOCEXT

Телескопический удлиненный шток
Telescopic extension



Материал : сталь
Material : Steel

Длина	Код / Ref.	Цена / Price	Длина	Код / Ref.	Цена / Price
450-700 мм	VOCEXT-04500700	131,00 €	1050-1750 мм	VOCEXT-10501750	201,00 €
650-1100 мм	VOCEXT-06501100	160,00 €	1700-2900 мм	VOCEXT-17002900	314,00 €

VOCHYDRANTKEY

Ковер
Hydrant key



Форма	Код / Ref.	Цена / Price	Форма	Код / Ref.	Цена / Price
Круглый	VOCHYDRANTKEY-01	42,00 €	Шестигранный	VOCHYDRANTKEY-03	42,00 €
Квадратный	VOCHYDRANTKEY-02	42,00 €			

VOCPLATE

Пластина для установки ковера
Hydrant key plate



Размер, мм / Dimensions, mm	Код / Ref.	Цена / Price	Размер, мм / Dimensions, mm	Код / Ref.	Цена / Price
250 x 250	VOCPLATE 250X250	30,00 €	345 x 345	VOCPLATE 345X345	76,00 €
300 x 300	VOCPLATE 300X300	43,00 €			



На складе / Available



Под заказ / Not in stock



JT4202 | JT4242 | JT4252

Разборное соединение из ковкого чугуна
Ductile iron dismantling joint



Корпус : ковкий чугун EN-GJS-500-7 с эпоксидным покрытием
Шпильки : оцинкованная сталь
Уплотнительное кольцо : ЭПДМ

Body : Ductile iron EN-GJS-500-7 Epoxy coated
Stud bolts : Zinc plated steel
Sealing : EPDM

Ду	JT4202		JT4242		JT4252	
	Код / Ref.	Цена / Price	Код / Ref.	Цена / Price	Код / Ref.	Цена / Price
80	JT4242-0080	172,00 €	JT4242-0080	172,00 €	JT4252-0080	187,00 €
100	JT4242-0100	197,00 €	JT4242-0100	197,00 €	JT4252-0100	217,00 €
125	JT4242-0125	255,00 €	JT4242-0125	255,00 €	JT4252-0125	334,00 €
150	JT4242-0150	273,00 €	JT4242-0150	273,00 €	JT4252-0150	374,00 €
200	JT4202-0200	392,00 €	JT4242-0200	392,00 €	JT4252-0200	536,00 €
250	JT4202-0250	478,00 €	JT4242-0250	487,00 €	JT4252-0250	741,00 €
300	JT4202-0300	673,00 €	JT4242-0300	744,00 €	JT4252-0300	1 032,00 €
350	JT4202-0350	832,00 €	JT4242-0350	947,00 €	JT4252-0350	1 365,00 €
400	JT4202-0400	1 075,00 €	JT4242-0400	1 269,00 €	JT4252-0400	1 814,00 €
450	JT4202-0450	1 247,00 €	JT4242-0450	1 577,00 €	JT4252-0450	2 311,00 €
500	JT4202-0500	1 353,00 €	JT4242-0500	1 718,00 €	JT4252-0500	2 666,00 €
600	JT4202-0600	1 758,00 €	JT4242-0600	2 269,00 €	JT4252-0600	3 344,00 €
700	JT4202-0700	2 121,00 €	JT4242-0700	2 812,00 €	JT4252-0700	4 833,00 €
800	JT4202-0800	2 829,00 €	JT4242-0800	3 340,00 €	JT4252-0800	5 798,00 €
900	JT4202-0900	3 797,00 €	JT4242-0900	4 524,00 €	JT4252-0900	7 840,00 €
1000	JT4202-1000	5 189,00 €	JT4242-1000	6 011,00 €	JT4252-1000	9 010,00 €
1200	JT4202-1200	7 029,00 €	JT4242-1200	8 731,00 €	JT4252-1200	14 226,00 €
1400	JT4202-1400	12 683,00 €	JT4242-1400	11 895,00 €	JT4252-1400	16 449,00 €
1600	JT4202-1600	15 126,00 €	JT4242-1600	16 492,00 €	JT4252-1600	25 806,00 €
1800	JT4202-1800	22 933,00 €	JT4242-1800	24 397,00 €	JT4252-1800	34 611,00 €
2000	JT4202-2000	25 860,00 €	JT4242-2000	28 593,00 €	JT4252-2000	47 058,00 €

JT5200 | JT5240 | JT5250 | JT5260

Разборное соединение из стали
Steel dismantling joint

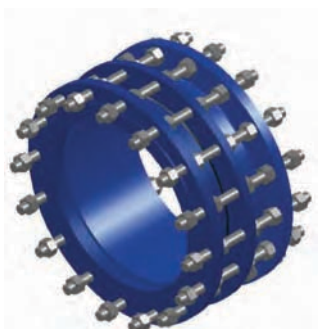

Корпус : сталь S-235JR с эпоксидным покрытием
Шпильки : сталь
Уплотнительное кольцо : ЭПДМ

Body : Steel S-235JR Epoxy coated
Stud bolts : steel
Sealing : EPDM

Ду	JT5200		JT5240		JT5250		JT5260	
	Код / Ref.	Цена / Price	Код / Ref.	Цена / Price	Код / Ref.	Цена / Price	Код / Ref.	Цена / Price
200	JT5200-0200	664,00 €	JT5240-0200	712,00 €	JT5250-0200	983,00 €	JT5260-0200	1762,00 €
250	JT5200-0250	888,00 €	JT5240-0250	968,00 €	JT5250-0250	1359,00 €	JT5260-0250	2619,00 €
300	JT5200-0300	993,00 €	JT5240-0300	1139,00 €	JT5250-0300	1762,00 €	JT5260-0300	4286,00 €
350	JT5200-0350	1 306,00 €	JT5240-0350	1415,00 €	JT5250-0350	2366,00 €	JT5260-0350	5113,00 €
400	JT5200-0400	1 618,00 €	JT5240-0400	1 723,00 €	JT5250-0400	3445,00 €	JT5260-0400	5885,00 €
450	JT5200-0450	1 974,00 €	JT5240-0450	2 124,00 €	JT5250-0450	3855,00 €	JT5260-0450	7360,00 €
500	JT5200-0500	2 281,00 €	JT5240-0500	2 415,00 €	JT5250-0500	4735,00 €	JT5260-0500	8341,00 €
600	JT5200-0600	3 088,00 €	JT5240-0600	3 487,00 €	JT5250-0600	5877,00 €	JT5260-0600	10949,00 €
700	JT5200-0700	3 855,00 €	JT5240-0700	4 375,00 €	JT5250-0700	6 264,00 €	-	-
800	JT5200-0800	4 560,00 €	JT5240-0800	5 094,00 €	JT5250-0800	7 270,00 €	-	-
900	JT5200-0900	5 383,00 €	JT5240-0900	6 062,00 €	JT5250-0900	8 499,00 €	-	-
1000	JT5200-1000	6 126,00 €	JT5240-1000	6 854,00 €	JT5250-1000	9 507,00 €	-	-
1200	JT5200-1200	7 148,00 €	JT5240-1200	8 160,00 €	JT5250-1200	11 833,00 €	-	-
1400	JT5200-1400	9 673,00 €	JT5240-1400	10 666,00 €	JT5250-1400	15 082,00 €	-	-
1600	JT5200-1600	12 929,00 €	JT5240-1600	14 345,00 €	JT5250-1600	19 423,00 €	-	-
1800	JT5200-1800	15 117,00 €	JT5240-1800	16 502,00 €	JT5250-1800	22 095,00 €	-	-
2000	JT5200-2000	18 135,00 €	JT5240-2000	19 718,00 €	JT5250-2000	26 032,00 €	-	-



ОПРЕДЕЛЕНИЕ

За исключением специальных условий, оговоренных в письменной форме и подтвержденных компанией ТЕКОФИ, данные условия представляют юридическую базу договора между ТЕКОФИ и объектом, именуемым в дальнейшем «Покупатель», на предмет поставки товаров и/или услуг, относящихся к данному договору. Эти условия заменяют любые другие условия, исходящие от Покупателя, на которые нельзя ссылаться, и на основе которых нельзя предъявлять претензии.

Эти условия применимы к отношениям между ТЕКОФИ и Покупателем при соблюдении законов и регламентов Франции и Евросоюза и, в отношении экспорта, при соблюдении применяемых правил Всемирной Торговой Организации.

РАЗЪЯСНЕНИЕ – ДЕЙСТВИЕ ДОГОВОРА

Эти Общие условия продаж и гарантий доводятся до сведения Покупателя до заключения договора и приобретают законную силу между ТЕКОФИ и Покупателем после подписания договора продажи Покупателем (или «формы заказа», если применимо). Договор считается завершенным исключительно после формального письменного принятия компанией ТЕКОФИ, в виде подтверждения приема заказа. Подтверждение приема заказа регулярно отправляется Покупателю с указанием соответствующих сумм и при необходимости может быть выполнено в форме фактуры-проформы.

ОГРАНИЧЕНИЯ

Договор строго ограничивается товарами и услугами, четко и подробно определенными обеими сторонами на основе данных, предоставленных Покупателем. ТЕКОФИ оставляет за собой право поставить или взять на себя полностью или часть исследования, поставки и услуг по договору, а также заменять их равноценными оборудованием и услугами, при условии, что это не приведет ни к повышению стоимости, ни к ухудшению качества для Покупателя.

ИЗМЕНЕНИЯ

Любые изменения договора, запрашиваемые Покупателем, должны быть согласованы и подтверждены компанией ТЕКОФИ, а также должно быть составлено письменное дополнение к данному договору.

ВОЗВРАТ – ОТКАЗ ОТ ЗАКАЗАННОГО ОБОРУДОВАНИЯ

Компания ТЕКОФИ не обязана принимать обратно новое оборудование, которое ей возвращают. Никакой заказ не может быть аннулирован без четкого письменного согласия ТЕКОФИ. В случае отказа от принятого к исполнению заказа, Покупатель обязан компенсировать компании ТЕКОФИ все расходы, связанные с отказом от данного заказа, общей суммой не менее 30% от суммы аннулированного заказа без учета налогов.

ПРАВО СОБСТВЕННОСТИ НА ИССЛЕДОВАНИЯ, ЧЕРТЕЖИ И ДОКУМЕНТАЦИЮ

Чертежи, фотографии, веса, цены и, в целом, любая информация, появляющаяся в каталогах, брошюрах и прайс-листах ТЕКОФИ, даны для сведения и не являются договорными. ТЕКОФИ оставляет за собой право вносить любые изменения без уведомления. Покупатель не в праве предъявлять претензии компании ТЕКОФИ по поводу этих изменений.

Все защищенные правом интеллектуальной собственности элементы, включенные в переданные клиенту документы, проданные товары и предоставленные услуги, являются собственностью ТЕКОФИ, за исключением письменного соглашения, включенного в договор продаж; любая передача этих прав, даже на безвозмездной основе, должна быть отражена в договоре на вышеуказанных условиях. Любое воспроизведение этих элементов, самостоятельно осуществленное Покупателем, требует предварительного письменного согласия ТЕКОФИ.

Любое исследование, произведенное компанией ТЕКОФИ по запросу Покупателя без последующего заказа, является предметом оплаты Покупателя; исследование остается собственностью компании ТЕКОФИ, а все расходы, связанные с ним, должны быть возмещены Покупателем.

ЦЕНЫ

Цены, установленные ТЕКОФИ на момент заказа, исключая случаи, где дополнительно оговорено противоположное, даются без учета налогов, затрат на ведение технических запросов, сертификаты, упаковку, транспортировку и страховку.

ТЕКОФИ оставляет за собой право корректировать цены в случае изменений цен на первичные материалы, в зависимости от изменений курса действующих валют, изменения законодательства, применимого к обмену валют или в случае иной законной и оправданной причины.

УСЛОВИЯ ОПЛАТЫ

В соответствии с французским постановлением N°2001-420 от 15 мая 2001 года и Европейской Директивой 2000/35/ЕС от 29 Июня 2000 года срок оплаты заказа составляет 30 дней от даты, с которой товар и услуги предоставлены в распоряжение Покупателя, исключая те случаи, где компанией ТЕКОФИ отдельно оговорено противоположное.

Оплата производится без скидок, исключая те случаи, где компанией ТЕКОФИ отдельно оговорено противоположное.

Оплата считается совершенной, когда отправленные Покупателем денежные средства становятся доступными для компании ТЕКОФИ.

Даты оплаты, оговоренные в договоре, не могут быть изменены Покупателем в одностороннем порядке даже в случае разногласий с компанией ТЕКОФИ. Любая задержка оплаты влечет за собой применение штрафных санкций в размере, утвержденном Центральным Европейским Банком во время просрочки платежа плюс семь процентов. Любая задержка платежа или ухудшение финансового состояния клиента, засвидетельствованное банковским или финансовым заведением, влечет за собой расторжение договорных условий, в этом случае все оставшиеся суммы должны быть немедленно оплачены компании ТЕКОФИ без ущемления ее прав собственности, указанных ниже. Кроме того, в случае задержки оплаты Покупателем компания ТЕКОФИ имеет право удерживать поставляемые товары до полной оплаты Клиентом всех сумм, которые подлежат оплате.

Покупателю запрещается осуществлять любые незаконные расходы или кредитования, вознаграждения, не оговоренные договором, а также выставлять поставщику счета на любую сумму, которые не попадают под юрисдикцию последнего.

УСЛОВИЯ ПОСТАВКИ

Время, необходимое на поставку и установленное в договоре, носит исключительно информационный характер, за исключением случаев, когда в договоре продаж оговорено другое. Вышеуказанный срок поставки включает в себя время на изготовление и поставку в готовом виде товара на склад ТЕКОФИ. Указанный срок начинается с момента приема компанией ТЕКОФИ документов и информации от Покупателя, необходимых для корректного выполнения заказа и перевода платежей за заказ на счет ТЕКОФИ.

Отсрочка поставки не может рассматриваться как причина к расторжению договора, даже частично, или к применению штрафных санкций.

УДЕРЖАНИЕ ПРАВА СОБСТВЕННОСТИ

В соответствии с Французским Актом 80-335 от 12 мая 1980 и Актом от 25 января 1995 года и со статьей L.621,22, §2 Французского Делового Кодекса, ТЕКОФИ сохраняет за собой полное право собственности на товары, предусмотренные этим договором до полной оплаты Покупателем договорной цены, включая как основные, так и дополнительные расходы. Разовая задержка платежа Клиентом любой части оплаты поставки может повлечь за собой требование компании ТЕКОФИ о возврате собственности. В случае возврата Покупатель обязан за свой счет вернуть заявленную компанией ТЕКОФИ собственность. Право удержания собственности применимо к любой собственности или товару, переданному Покупателю для обычного использования.

ТЕХНИЧЕСКАЯ АТТЕСТАЦИЯ, ЭКСПЕРТИЗЫ, ИСПЫТАНИЯ, СЕРТИФИКАТЫ

Все эти действия запрашиваются Покупателем и выполняются за счет Покупателя. Они производятся на заводе или в любом ином месте, выбранном компанией ТЕКОФИ. В случае если Покупатель, вовремя предупредивший о времени и месте проведения этих действий, там не появляется, то компанией ТЕКОФИ составляется и отправляется Покупателю протокол, констатирующий отсутствие последнего. Приемка или соответствующее действие будет считаться выполненным.

Как только поставка принята, Покупатель должен произвести тщательную проверку. В случае отсутствия нареканий в течение пяти дней со стороны Покупателя, поставка считается соответствующей договору и не может быть предметом рекламаций по какой бы то ни было причине.

УПАКОВКА, ПОСТАВКА, ТРАНСПОРТИРОВКА

За исключением случаев, когда Покупатель специально запрашивает или оговаривает в договоре, необходимость и тип упаковки остается полностью на усмотрение ТЕКОФИ. Расходы на упаковку всегда лежат на Покупателе, компания ТЕКОФИ не требует возврата тары и упаковки назад на склад.

Договорные условия поставки регулируются условиями Поставки с момента подписания договора. В случае если в

договоре не оговорены специальные условия поставки, поставка осуществляется на условиях «ex-work».

Как только поставка осуществлена, Покупатель берет на себя полную ответственность за любой ущерб, который может быть причинен или произведен товару, установленному на объекте. В случае самостоятельной доставки ответственность несет исключительно Покупатель.

УСТАНОВКА, НАЛАДКА

Эти действия производятся Покупателем исключительно под его ответственность и должны быть выполнены в соответствии с инструкциями.

ГАРАНТИИ

За исключением случаев, отдельно оговоренных в документах на предоставление юридической гарантии и без обязательства законной гарантии на скрытые дефекты в соответствии со Статьей 1641 Французского Гражданского Кодекса, компания ТЕКОФИ предлагает двенадцать месяцев гарантии от даты передачи товара Покупателю. Эта гарантия распространяется исключительно на ремонт оборудования, признанного неисправным. Для применения данной гарантии Покупатель должен письменно известить компанию ТЕКОФИ об обнаруженных дефектах и предоставить этому подтверждение.

Гарантия не распространяется на:

- детали, которые в силу их материалов или функций подвергаются естественному износу;
- случаи износа или повреждения, произошедших в результате модернизации или вмешательства в стандартное оборудование, случаи несоблюдения Покупателем инструкций по установке, эксплуатации или техобслуживания, случаи некачественного обслуживания, хранения или очистки, случаи небрежности со стороны Покупателя, случаи монтажа или эксплуатации не в соответствии со стандартными правилами, или использования в непредназначенных целях, а также случаи неоплаты или неполной оплаты Покупателем.

ОТВЕТСТВЕННОСТЬ СТОРОН

Компания ТЕКОФИ исключает любую ответственность со своей стороны за материальные и/или нематериальные ущербы – прямые или косвенные; любое возмещение любого денежного ущерба, последовавшего в частности из-за эксплуатационных потерь или потери прибыли, утраты права собственности, вмешательства выполненной кем-то или чем-то услуги, настолько, насколько это исключение соответствует действующим законоположениям, в административном или общественном порядке.

Гражданская ответственность компании ТЕКОФИ по всем касающимся случаям, за исключением прямых вещественных повреждений и грубого нарушения обязанностей со своей стороны, ограничена суммами, взимаемыми по договору продаж.

ФОРС-МАЖОР

В соответствии со статьей 1148 Гражданского Кодекса и согласно его юридическому толкованию французскими судебными органами, никто не несет ответственность за какие бы то ни было последствия обстоятельств непреодолимой силы. Сторона, собирающаяся заявить о наступлении форс-мажорных обстоятельств, должна незамедлительно информировать другую сторону в письменной форме о любом известном ей событии, которое может сказаться на выполнении условий договора.

РАСТОРЖЕНИЕ ДОГОВОРА

Расторжение договора по любой причине не влияет на подлежащие к оплате задолженности. Договор может быть расторгнут компанией ТЕКОФИ в случае, если оплата не произведена по истечении восьми дней с момента отправления требования об оплате.

Договор может быть расторгнут в случае, если выполнение договора невозможно по причине выше указанных форс-мажорных обстоятельств, в таком случае договор может быть расторгнут без судебного постановления.

СУДЕБНОЕ РЕШЕНИЕ СПОРОВ

К разногласиям, связанным с договором продаж по общим условиям продаж и гарантий, применимо лишь французское законодательство. Любое разногласие в связи с поставками или оплатой, вне зависимости от договорных условий и/или оплаты, даже в случае с привлечением третьего лица или многочисленными ответчиками, будет направлено в Торговый Суд по юридическому адресу ТЕКОФИ, исключая любую другую юрисдикцию, за исключением указанного закона права.

Воспроизведение, распространение и использование этих материалов, как целиком, так и частями, защищены авторским правом. Нарушение данного права карается штрафом. Все права защищены патентом, в том числе все модели и разработки. Фотографии и технические рисунки не являются договорными. Спецификация продукции может быть изменена без предварительного уведомления. ТЕКОФИ является зарегистрированной торговой маркой / Viton®, Neoprene®, Butyl® и Nupalon® являются зарегистрированными торговыми марками DuPont de Nemours.



На складе / Available



Под заказ / Not in stock

TECOFI - Bureaux 8 et 9
83 rue Marcel Mérieux - CS 92013
69969 Corbas Cedex - FRANCE

77

T. +33 (0)4 72 79 05 79
F. +33 (0)4 78 90 19 19
✉ info@tecofi.eu

www.tecofi.fr

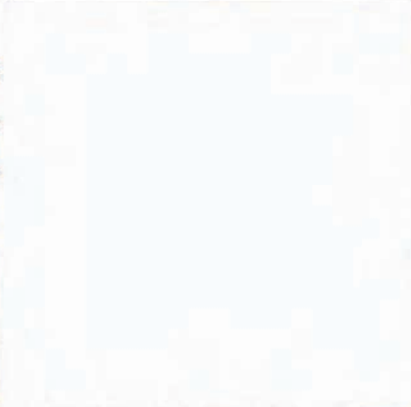

Tecofi'Φ

Bureaux 8 et 9
83 rue Marcel Mérier - CS 92013
69969 Corbas Cedex - France

T. +33 (0)4 72 79 05 79
F. +33 (0)4 78 90 19 19
www.tecofi.fr



ООО «ТЕКОФИ РУС»
123056, г. Москва, ул. Грузинский вал
д. 11 стр. 3 офис 20

T. +7 495 980 72 60,
+7 495 980 53 74
info@tekofi.ru

