

# Rohrleitungssysteme für die Hausinstallation

## Produktkatalog 2013

# SANHA<sup>®</sup>

[www.sanha.com](http://www.sanha.com)



<b>SYSTEMTECHNIK</b>	<b>Allgemeine Hinweise</b>	<b>V</b>
	<b>Anwendungsübersicht</b>	<b>VI</b>
	<b>Anhang/Protokolle</b>	<b>IX</b>
	<b>Allgemeine Verkaufs- und Lieferbedingungen</b>	<b>XXVI</b>
<hr/>		
<b>Systemfittings</b>		
Kupfer	<b>SANHA®-Press</b> - Trinkwasser- und Heizungsinstallationen (Serie 6000 und 8000)	<b>1</b>
	<b>SANHA®-Press Gas</b> - Gasinstallationen (Serie 10000 und 11000)	<b>2</b>
	<b>SANHA®-Press Solar</b> - Solar- und Druckluftinstallationen (Serie 12000 und 13000)	<b>3</b>
	<b>SANHA®-Press Chrom</b> - verchromt für sichtbare Installation (Serie 16000)	<b>4</b>
	<b>SANHA®-Press White</b> - für sichtbare Installation (Serie 26000)	<b>5</b>
<hr/>		
Edelstahl	<b>NiroSan®-Press</b> – Trinkwasserinstallationen (Serie 9000)	<b>6</b>
	<b>NiroSan®-Press Gas</b> – Gasinstallationen (Serie 17000)	<b>7</b>
	<b>NiroSan®-Press Industry</b> – Industrielle Anwendungen (Serie 18000)	<b>8</b>
	<b>NiroSan®-Press SF</b> – Silikonfreie Anwendungen (Serie 19000)	<b>9</b>
	<b>PURAPRESS</b> - Trinkwasserinstallationen (Serie 80000)	<b>10</b>
<hr/>		
C-Stahl	<b>SANHA®-Therm</b> - Heizungsinstallationen (Serie 24000)	<b>11</b>
	<b>SANHA®-Therm Industry</b> - Industrielle Anwendungen (Serie 28000)	<b>12</b>
<hr/>		
Kunststoff	<b>3fit®-Press</b> - Trinkwasser- und Heizungsinstallationen (Serie 25000)	<b>13</b>
	<b>3fit®-Press compact</b> - Trinkwasser- und Heizungsinstallationen (Serie 25000)	<b>14</b>
	<b>3fit®-Push</b> - Trinkwasser- und Heizungsinstallationen (Serie 23000)	<b>15</b>
<hr/>		
<b>SANHA®-Heat</b>	<b>Wandheizungsmodul</b>	<b>16</b>
	<b>Heizkreisverteiler</b>	<b>17</b>
	<b>Heizungsanbindungen</b>	<b>18</b>
<hr/>		
<b>Systemrohre</b>	<b>NiroSan®</b> Systemrohr aus 1.4404	<b>19</b>
	<b>NiroSan®-ECO</b> Systemrohr aus 1.4404, wandstärkenreduziert	
	<b>NiroSan®-F</b> Systemrohr aus 1.4521	
	<b>NiroTherm®</b> Systemrohr aus 1.4301 - Heizungsinstallationen	
	<b>SANHA®-Therm</b> Systemrohr aus C-Stahl - Heizungsinstallation	
	<b>SANHA®-Therm DZ</b> Systemrohr aus C-Stahl, sendzimirverzinkt - Sprinkler, Druckluft, Kühlwasser- sowie Heizungsanlagen	
	<b>MultiFit®-Flex</b> - Mehrschichtverbundrohr - Trinkwasser- und Heizungsinstallationen	
	<b>MultiFit®-PEX</b> - Mehrschichtverbundrohr - Heizungsinstallationen	
<hr/>		
<b>Werkzeug</b>	<b>Presswerkzeuge und Zubehör</b>	<b>20</b>

### VERBINDUNGSTECHNIK

#### **Kapilarlöt fittings aus Kupfer und Rotguss**

- Löt fittings Serie 4000	21
- Löt fittings Serie 5000 und Fittings zum Hartlöten	22
- Löt zubehör	23

---

#### **Schweiß fittings**

24

---

#### **Flansche**

25

---

#### **Gewindefittings**

- Gewindefittings aus Rotguss Serie 3000	26
- Verlängerungen aus Rotguss	27
- <b>PURAFIT</b> Gewindefittings aus bleifreier Kupferlegierung „pb-free“ (Serie 30000)	28
- <b>PURAFIT</b> Hahnverlängerungen aus bleifreier Kupferlegierung „pb-free“	29
- Gewindefittings aus Messing	30
- Hahnverlängerungen aus Messing	31
- Gewindefittings aus Temperguss	32
- Rohrnippel und Muffen aus Schmiedeeisen	33

---

#### **Radiatorverschraubungen**

34

#### **Pumpenanschlussverschraubungen**

35

---

### SONSTIGES

#### **Schneidwerkzeuge**

36

#### **Entgrater und Kalibrierer**

37

#### **Befestigungstechnik**

38

#### **Dichtungen**

39

## ANWENDUNGSBERATUNG

SANHA GmbH & Co. KG  
Abteilung techn. Kundenberatung  
Tel: +49 20 54 / 9 25 - 170  
Fax: +49 20 54 / 9 25 - 250  
E-mail: [technik@sanha.com](mailto:technik@sanha.com)  
Mo. – Fr. 8.00 – 18.00

---

## ALLGEMEINE HINWEISE

### Änderungen

Änderungen bezüglich technischer Angaben, Verpackungsangaben und Sortiment sowie Druckfehler vorbehalten..

### Zeichenerklärungen/ Abkürzungen:

a.A. = auf Anfrage  
AG = Außengewinde  
IG = Innengewinde  
T = Tülle  
M = Metrisches Gewinde  
MU = Mutter

Anwendung Rohr Werkstoffnummer	Trinkwasser	Regenwasser	Aufbereitetes Wasser	Heizungs- wasser	Thermische Solarsysteme	Dampf- kondensat	Offene Kühlwasser- systeme
<b>NiroSan®</b> 1.4404 AISI 316 L	NiroSan®-Press PURAPRESS	NiroSan®-Press PURAPRESS	NiroSan®-Press PURAPRESS	NiroSan®-Press PURAPRESS	NiroSan®-Press Industry	NiroSan®-Press	NiroSan®-Press
<b>NiroSan®-F</b> 1.4521 AISI 443/444	NiroSan®-Press PURAPRESS d ≤ 45 mm	NiroSan®-Press PURAPRESS	NiroSan®-Press PURAPRESS	NiroSan®-Press PURAPRESS	NiroSan®-Press Industry	NiroSan®-Press	NiroSan®-Press
<b>NiroSan®-ECO</b> 1.4404 AISI 316 L	NiroSan®-Press PURAPRESS	NiroSan®-Press PURAPRESS	NiroSan®-Press PURAPRESS	NiroSan®-Press PURAPRESS	NiroSan®-Press Industry	NiroSan®-Press	NiroSan®-Press
<b>NiroTherm®</b> 1.4301 304		NiroSan®-Press	NiroSan®-Press	NiroSan®-Press SANHA®-Therm	NiroSan®-Press Industry	NiroSan®-Press	NiroSan®-Press
<b>SANHA®-Therm</b> C-Stahl 1.0034				SANHA®-Therm	SANHA®-Therm mit FKM Dichtring		
<b>SANHA®-Therm DZ</b> C-Stahl 1.0034 innen + außen verzinkt							
<b>Kupferrohr</b> DIN EN 1057/ DVGW-GW 392	SANHA®-Press PURAPRESS	SANHA®-Press PURAPRESS	SANHA®-Press PURAPRESS	SANHA®-Press PURAPRESS	SANHA®-Press Solar	SANHA®-Press	SANHA®-Press
<b>MultiFit®-Flex</b> PE-RT; AI; PE-HD	3fit®-Press 3fit®-Press compact 3fit®-Push	3fit®-Press 3fit®-Press compact 3fit®-Push	3fit®-Press 3fit®-Press compact 3fit®-Push	3fit®-Press 3fit®-Press compact 3fit®-Push			
<b>MultiFit®-PEX</b> PE-Xc				3fit®-Press 3fit®-Press compact 3fit®-Push			

 Geeignet

 Nur nach Anfrage

 Nicht geeignet

Geschlossene Kühlwassersysteme	Löschwasserleitungen	Sprinkleranlagen	Erdgasanlagen	Flüssiggasanlagen	Heizölanlagen	Industrieanwendungen	Druckluftanlagen	Technische Gase
NiroSan®-Press PURAPRESS	NiroSan®-Press PURAPRESS (nur Nassanlagen) NiroSan®-Press Industry (nur Trockenanlagen)	NiroSan®-Press (nur Nassanlagen) NiroSan®-Press Industry (nur Trockenanlagen)	NiroSan®-Press Gas	NiroSan®-Press Gas	NiroSan®-Press Industry	NiroSan®-Press Industry	NiroSan®-Press Industry	NiroSan®-Press
NiroSan®-Press PURAPRESS	NiroSan®-Press PURAPRESS (nur Nassanlagen)				NiroSan®-Press Industry	NiroSan®-Press Industry	NiroSan®-Press Industry	NiroSan®-Press
NiroSan®-Press PURAPRESS					NiroSan®-Press Industry	NiroSan®-Press Industry	NiroSan®-Press Industry	NiroSan®-Press
NiroSan®-Press SANHA®-Therm					NiroSan®-Press Industry	NiroSan®-Press Industry	NiroSan®-Press Industry	NiroSan®-Press
SANHA®-Therm							SANHA®-Therm bis Druckluftklasse 5	
SANHA®-Therm		SANHA®-Therm (nur Nassanlagen)					SANHA®-Therm mit FKM-Dichtring bis Druckluftklasse 6	
SANHA®-Press PURAPRESS	SANHA®-Press PURAPRESS (nur Nassanlagen)		SANHA®-Press Gas	SANHA®-Press Gas	SANHA®-Press Gas	SANHA®-Press	SANHA®-Press Solar	SANHA®-Press Gas
3fit®-Press 3fit®-Press compact 3fit®-Push						3fit®-Press 3fit®-Push	3fit®-Press 3fit®-Press compact 3fit®-Push bis Druckluftklasse 5	3fit®-Press 3fit®-Push
3fit®-Press 3fit®-Press compact 3fit®-Push								







Systemtechnik

**SANHA®-Press**

Trinkwasser und Heizungsinstallationen

Serie 6000 und 8000



HK / W / 0206 / 05 / 2009



40 582 01 HH



1005R01F4P5-bpr  
1005R01F4P5-rpr



0011 - 4325



POCC DE.AB24.H05835



AT-15-8962/2012



-104 - 1144  
-160 - 1144



A-2314 / 2009



0812044



Nr. 0276



W-1.340



DW-8511AU2076

### 6001A

AUG 001



#### Bogen 90°, mit Innen- und Außenpressende

Artikel-Nr.	Abmessung	Beutel	Karton
16001A12	12	10	500
16001A14	14	10	400
16001A15	15	10	350
16001A16	16	10	300
16001A18	18	10	250
16001A22	22	10	130
16001A28	28	5	75
16001A35	35	2	40
16001A42	42	2	22
16001A54	54	2	12
16001A64	64	1	8
16001A67	67	1	8
16001A76	76,1	1	5
16001A89	88,9	1	3
16001A108	108,0	1	1

### 6002A

AUG 001



#### Bogen 90°, beidseitig mit Innenpressende

Artikel-Nr.	Abmessung	Beutel	Karton
16002A12	12	10	500
16002A14	14	10	350
16002A15	15	10	300
16002A16	16	10	300
16002A18	18	10	200
16002A22	22	10	130
16002A28	28	5	80
16002A35	35	2	40
16002A42	42	2	24
16002A54	54	2	12
16002A64	64	1	8
16002A67	67	1	6
16002A76	76,1	1	4
16002A89	88,9	1	2
16002A108	108,0	1	1

### 6001L

AUG 001



#### Bogen 90°, lang, mit Innen- und Außenpressende

Artikel-Nr.	Abmessung	Beutel	Karton
16001L15	15	10	250

### 6040

AUG 001



#### Bogen 45°, mit Innen- und Außenpressende

Artikel-Nr.	Abmessung	Beutel	Karton
1604012	12	10	600
1604014	14	10	400
1604015	15	10	400
1604016	16	10	400
1604018	18	10	300
1604022	22	10	180
1604028	28	5	90
1604035	35	2	50
1604042	42	2	30
1604054	54	2	18
1604064	64	1	12
1604067	67	1	10
1604076	76,1	1	6
1604089	88,9	1	3
16040108	108,0	1	2

### 6041

AUG 001



#### Bogen 45°, beidseitig mit Innenpressende

Artikel-Nr.	Abmessung	Beutel	Karton
1604112	12	10	600
1604114	14	10	400
1604115	15	10	350
1604116	16	10	400
1604118	18	10	250
1604122	22	10	160
1604128	28	5	100
1604135	35	2	50
1604142	42	2	30
1604154	54	2	18
1604164	64	1	10

## 6041

AUG 001



### Bogen 45°, beidseitig mit Innenpressende

Artikel-Nr.	Abmessung	Beutel	Karton
1604167	67	1	12
1604176	76,1	1	6
1604189	88,9	1	3
16041108	108,0	1	2

## 6085

AUG 001



### Überspringbogen, beidseitig mit Innenpressende

Artikel-Nr.	Abmessung	Beutel	Karton
1608512	12	10	200
1608514	14	10	200
1608515	15	10	150
1608516	16	10	150
1608518	18	10	90
1608522	22	10	50
1608528	28	5	35

## 6086

AUG 001



### Überspringbogen, mit Innen- und Außenpressende

Artikel-Nr.	Abmessung	Beutel	Karton
1608612	12	10	300
1608614	14	10	200
1608615	15	10	200
1608616	16	10	200
1608618	18	10	150
1608622	22	10	80
1608628	28	5	40

## 6130

AUG 001



### T-Stück, allseitig mit Innenpressende

Artikel-Nr.	Abmessung	Beutel	Karton
1613012	12	10	350
1613014	14	10	250
1613015	15	10	200
1613016	16	10	200
1613018	18	10	150
1613022	22	10	80
1613028	28	5	60
1613035	35	2	30
1613042	42	2	22
1613054	54	2	12
1613064	64	1	6
1613067	67	1	6
1613076	76,1	1	3
1613089	88,9	1	2
16130108	108,0	1	1
16130121512	12 x 15 x 12	10	300
16130141214	14 x 12 x 14	10	300
16130151212	15 x 12 x 12	10	300
16130151215	15 x 12 x 15	10	280
16130151512	15 x 15 x 12	10	250
16130151812	15 x 18 x 12	10	170
16130151815	15 x 18 x 15	10	180
16130152215	15 x 22 x 15	10	120
16130161216	16 x 12 x 16	10	250
16130161414	16 x 14 x 14	10	250
16130161416	16 x 14 x 16	10	250
16130181215	18 x 12 x 15	10	200
16130181218	18 x 12 x 18	10	200
16130181418	18 x 14 x 18	10	200
16130181515	18 x 15 x 15	10	200
16130181518	18 x 15 x 18	10	180
16130181618	18 x 16 x 18	10	180
16130181815	18 x 18 x 15	10	180
16130182218	18 x 22 x 18	10	90
16130221222	22 x 12 x 22	10	130
16130221422	22 x 14 x 22	10	120
16130221515	22 x 15 x 15	10	150
16130221518	22 x 15 x 18	10	150
16130221522	22 x 15 x 22	10	120
16130221622	22 x 16 x 22	10	120
16130221815	22 x 18 x 15	10	140
16130221818	22 x 18 x 18	10	130
16130221822	22 x 18 x 22	10	120

### 6130

AUG 001



#### T-Stück, allseitig mit Innenpressende

Artikel-Nr.	Abmessung	Beutel	Karton
16130222215	22 x 22 x 15	10	100
16130222218	22 x 22 x 18	10	100
16130222822	22 x 28 x 22	5	70
16130281428	28 x 14 x 28	5	80
16130281522	28 x 15 x 22	5	80
16130281528	28 x 15 x 28	5	80
16130281628	28 x 16 x 28	5	80
16130281822	28 x 18 x 22	5	90
16130281828	28 x 18 x 28	5	70
16130282222	28 x 22 x 22	5	70
16130282228	28 x 22 x 28	5	60
16130282815	28 x 28 x 15	5	60
16130282818	28 x 28 x 18	5	60
16130282822	28 x 28 x 22	5	70
16130283528	28 x 35 x 28	2	40
16130351535	35 x 15 x 35	2	50
16130351835	35 x 18 x 35	2	50
16130352222	35 x 22 x 22	2	50
16130352228	35 x 22 x 28	2	40
16130352235	35 x 22 x 35	2	50
16130352828	35 x 28 x 28	2	44
16130352835	35 x 28 x 35	2	36
16130353522	35 x 35 x 22	2	40
16130353528	35 x 35 x 28	2	30
16130421542	42 x 15 x 42	2	30
16130422242	42 x 22 x 42	2	30
16130422842	42 x 28 x 42	2	26
16130423535	42 x 35 x 35	2	24
16130423542	42 x 35 x 42	2	24
16130542254	54 x 22 x 54	2	18
16130542854	54 x 28 x 54	2	14
16130543554	54 x 35 x 54	2	14
16130544254	54 x 42 x 54	2	14
16130644264	64 x 42 x 64	1	10
16130645464	64 x 54 x 64	1	8
16130672867	67 x 28 x 67	1	10
16130673567	67 x 35 x 67	1	10
16130674267	67 x 42 x 67	1	8
16130675467	67 x 54 x 67	1	8
16130762276	76,1 x 22 x 76,1	1	8
16130762876	76,1 x 28 x 76,1	1	8
16130763576	76,1 x 35 x 76,1	1	6
16130764276	76,1 x 42 x 76,1	1	6

### 6130

AUG 001



#### T-Stück, allseitig mit Innenpressende

Artikel-Nr.	Abmessung	Beutel	Karton
16130765476	76,1 x 54 x 76,1	1	6
16130766476	76,1 x 64 x 76,1	1	6
16130766776	76,1 x 67 x 76,1	1	6
16130895489	88,9 x 54 x 88,9	1	3
16130896489	88,9 x 64 x 88,9	1	3
16130897689	88,9 x 76,1 x 88,9	1	2
1613010854108	108,0 x 54 x 108,0	1	2
1613010864108	108,0 x 64 x 108,0	1	2
1613010867108	108,0 x 67 x 108,0	1	2
1613010876108	108,0 x 76,1 x 108,0	1	2
1613010889108	108,0 x 88,9 x 108,0	1	1

### 6130L

AUG 001



#### T-Stück, langer Abzweig, allseitig mit Innenpressende

Artikel-Nr.	Abmessung	Beutel	Karton
16130L15	15	10	200

### 6270

AUG 001



#### Muffe, beidseitig mit Innenpressende

Artikel-Nr.	Abmessung	Beutel	Karton
1627012	12	10	600
1627014	14	10	550
1627015	15	10	500
1627016	16	10	400
1627018	18	10	300
1627022	22	10	200
1627028	28	5	125
1627035	35	2	80
1627042	42	2	40
1627054	54	2	32
1627064	64	1	20
1627067	67	1	14
1627076	76,1	1	10
1627089	88,9	1	6
16270108	108,0	1	4

## 6270S

AUG 001



### Schiebe-Muffe, beidseitig mit Innenpressende

Artikel-Nr.	Abmessung	Beutel	Karton
16270S12	12	10	700
16270S15	15	10	300
16270S18	18	10	250
16270S22	22	10	150
16270S28	28	5	100
16270S35	35	2	50
16270S42	42	2	40
16270S54	54	2	24
16270S64	64	1	20
16270S67	67	1	15
16270S76	76,1	1	10
16270S89	88,9	1	6

## 6240

AUG 001



### Reduziermuffe, beidseitig mit Innenpressende

Artikel-Nr.	Abmessung	Beutel	Karton
162401412	14 x 12	10	500
162401512	15 x 12	10	600
162401514	15 x 14	10	400
162401614	16 x 14	10	400
162401812	18 x 12	10	400
162401814	18 x 14	10	350
162401815	18 x 15	10	350
162401816	18 x 16	10	350
162402214	22 x 14	10	250
162402215	22 x 15	10	250
162402216	22 x 16	10	250
162402218	22 x 18	10	250
162402814	28 x 14	5	180
162402815	28 x 15	5	160
162402816	28 x 16	5	160
162402818	28 x 18	5	150
162402822	28 x 22	5	125
162403522	35 x 22	2	100
162403528	35 x 28	2	80
162404222	42 x 22	2	70
162404228	42 x 28	2	60
162404235	42 x 35	2	44
162405428	54 x 28	2	40

## 6240

AUG 001



### Reduziermuffe, beidseitig mit Innenpressende

Artikel-Nr.	Abmessung	Beutel	Karton
162405435	54 x 35	2	40
162405442	54 x 42	2	30

## 6243

AUG 001



### Absatznippel, mit Innen- und Außenpressende

Artikel-Nr.	Abmessung	Beutel	Karton
162431412	14a x 12	10	600
162431512	15a x 12	10	600
162431514	15a x 14	10	550
162431612	16a x 12	10	600
162431614	16a x 14	10	500
162431812	18a x 12	10	500
162431814	18a x 14	10	500
162431815	18a x 15	10	360
162431816	18a x 16	10	360
162432214	22a x 14	10	350
162432215	22a x 15	10	350
162432216	22a x 16	10	350
162432218	22a x 18	10	300
162432814	28a x 14	5	250
162432815	28a x 15	5	200
162432816	28a x 16	5	250
162432818	28a x 18	5	200
162432822	28a x 22	5	150
162433522	35a x 22	2	100
162433528	35a x 28	2	100
162434222	42a x 22	2	70
162434228	42a x 28	2	70
162434235	42a x 35	2	60
162435435	54a x 35	2	40
162435442	54a x 42	2	36
162436442	64a x 42	1	24
162436454	64a x 54	1	15
162436728	67a x 28	1	20
162436735	67a x 35	1	20
162436742	67a x 42	1	18
162436754	67a x 54	1	20
162437635	76,1a x 35	1	15
162437642	76,1a x 42	1	15

### 6243

AUG 001



#### Absatznippel, mit Innen- und Außenpressende

Artikel-Nr.	Abmessung	Beutel	Karton
162437654	76,1a x 54	1	15
162437664	76,1a x 64	1	15
162437667	76,1a x 67	1	15
162438954	88,9a x 54	1	10
162438964	88,9a x 64	1	10
162438976	88,9a x 76,1	1	10
1624310842	108,0a x 42	1	4
1624310854	108,0a x 54	1	4
1624310864	108,0a x 64	1	4
1624310867	108,0a x 67	1	4
1624310876	108,0a x 76,1	1	4
1624310889	108,0a x 88,9	1	4

### 6301

AUG 001



#### Kappe, mit Innenpressende

Artikel-Nr.	Abmessung	Beutel	Karton
1630112	12	10	1000
1630114	14	10	900
1630115	15	10	800
1630116	16	10	800
1630118	18	10	700
1630122	22	10	300
1630128	28	5	250
1630135	35	2	120
1630142	42	2	90
1630154	54	2	50
1630164	64	1	30
1630167	67	1	30
1630176	76,1	1	20
1630189	88,9	1	14
16301108	108,0	1	10

### 8090G

AUG 002



#### Winkel 90°, mit Innenpressende und Innengewinde

Artikel-Nr.	Abmessung	Beutel	Karton
180901238	12 x 3/8	10	150
180901212	12 x 1/2	10	150
180901412	14 x 1/2	10	150
180901538	15 x 3/8	10	150
180901512	15 x 1/2	10	150
180901534	15 x 3/4	10	100
180901612	16 x 1/2	10	150
180901812	18 x 1/2	10	150
180901834	18 x 3/4	10	100
180902212	22 x 1/2	10	100
180902234	22 x 3/4	10	80
18090221	22 x 1	10	40
180902812	28 x 1/2	5	80
180902834	28 x 3/4	5	50
18090281	28 x 1	5	30
1809035114	35 x 11/4	2	20
1809042112	42 x 11/2	2	12
18090542	54 x 2	2	6

### 8092G

AUG 002



#### Winkel 90°, mit Innenpressende und Außengewinde

Artikel-Nr.	Abmessung	Beutel	Karton
180921238	12 x 3/8	10	250
180921212	12 x 1/2	10	250
180921412	14 x 1/2	10	250
180921538	15 x 3/8	10	200
180921512	15 x 1/2	10	200
180921534	15 x 3/4	10	150
180921612	16 x 1/2	10	150
180921812	18 x 1/2	10	160
180921834	18 x 3/4	10	120
180922212	22 x 1/2	10	100
180922234	22 x 3/4	10	80
18092221	22 x 1	10	50
18092281	28 x 1	5	50
1809235114	35 x 11/4	2	30
1809242112	42 x 11/2	2	12
18092542	54 x 2	2	10

## 8130G

AUG 002



**T-Stück, beidseitig mit Innenpressende und Innengewinde**

Artikel-Nr.	Abmessung	Beutel	Karton
181301212	12 x 1/2 x 12	10	150
181301412	14 x 1/2 x 14	10	120
181301538	15 x 3/8 x 15	10	100
181301512	15 x 1/2 x 15	10	100
181301612	16 x 1/2 x 16	10	100
181301812	18 x 1/2 x 18	10	90
181302212	22 x 1/2 x 22	10	60
181302234	22 x 3/4 x 22	10	50
181302812	28 x 1/2 x 28	5	40
181302834	28 x 3/4 x 28	5	40
181303512	35 x 1/2 x 35	2	30
18130351	35 x 1 x 35	2	20
181304212	42 x 1/2 x 42	2	18
18130421	42 x 1 x 42	2	16
181305412	54 x 1/2 x 54	2	10

## 8243G

AUG 002



**Übergangsnippel, mit Innenpressende und Außengewinde**

Artikel-Nr.	Abmessung	Beutel	Karton
182431238	12 x 3/8	10	400
182431212	12 x 1/2	10	350
182431438	14 x 3/8	10	500
182431412	14 x 1/2	10	300
182431538	15 x 3/8	10	400
182431512	15 x 1/2	10	300
182431534	15 x 3/4	10	200
182431612	16 x 1/2	10	300
182431634	16 x 3/4	10	200
182431812	18 x 1/2	10	200
182431834	18 x 3/4	10	200
182432212	22 x 1/2	10	150
182432234	22 x 3/4	10	120
18243221	22 x 1	10	100
182432834	28 x 3/4	5	100
18243281	28 x 1	5	100
1824328114	28 x 1 1/4	5	50
18243351	35 x 1	2	70
1824335114	35 x 1 1/4	2	50
1824335112	35 x 1 1/2	2	44

## 8243G

AUG 002



**Übergangsnippel, mit Innenpressende und Außengewinde**

Artikel-Nr.	Abmessung	Beutel	Karton
1824342114	42 x 1 1/4	2	40
1824342112	42 x 1 1/2	2	40
1824354112	54 x 1 1/2	2	20
18243542	54 x 2	2	16
1824364212	64 x 2 1/2	1	10
1824367212	67 x 2 1/2	1	10
1824376212	76,1 x 2 1/2	1	5
18243763	76,1 x 3	1	5
18243893	88,9 x 3	1	4
182431084	108,0 x 4	1	2

## 8270G

AUG 002



**Übergangsmuffe, mit Innenpressende und Innengewinde**

Artikel-Nr.	Abmessung	Beutel	Karton
182701238	12 x 3/8	10	400
182701212	12 x 1/2	10	300
182701438	14 x 3/8	10	300
182701412	14 x 1/2	10	250
182701538	15 x 3/8	10	300
182701512	15 x 1/2	10	250
182701534	15 x 3/4	10	150
182701612	16 x 1/2	10	250
182701634	16 x 3/4	10	150
182701812	18 x 1/2	10	200
182701834	18 x 3/4	10	150
182702212	22 x 1/2	10	150
182702234	22 x 3/4	10	120
18270221	22 x 1	10	80
182702834	28 x 3/4	5	100
18270281	28 x 1	5	80
1827028114	28 x 1 1/4	5	40
18270351	35 x 1	2	60
1827035114	35 x 1 1/4	2	40
1827035112	35 x 1 1/2	2	30
1827042114	42 x 1 1/4	2	30
1827042112	42 x 1 1/2	2	30
1827054112	54 x 1 1/2	2	24
18270542	54 x 2	2	20
1827064212	64 x 2 1/2	1	10

### 8270G

AUG 002



#### Übergangsmuffe, mit Innenpressende und Innengewinde

Artikel-Nr.	Abmessung	Beutel	Karton
1827067212	67 x 21/2	1	10
1827076212	76,1 x 21/2	1	5
18270893	88,9 x 3	1	3

### 8246G

AUG 002



#### Übergangsmuffennippel, mit Außenpressende und Innengewinde

Artikel-Nr.	Abmessung	Beutel	Karton
182461212	12a x 1/2	10	250
182461538	15a x 3/8	10	250
182461512	15a x 1/2	10	200
182461812	18a x 1/2	10	200
182461834	18a x 3/4	10	150
182462212	22a x 1/2	10	200
182462234	22a x 3/4	10	120
182462834	28a x 3/4	5	120
18246281	28a x 1	5	80
1824635114	35a x 11/4	2	40
1824642112	42a x 11/2	2	26
18246542	54a x 2	2	16

### 8280G

AUG 002



#### Übergangsnippel, mit Außenpressende und Außengewinde

Artikel-Nr.	Abmessung	Beutel	Karton
182801212	12a x 1/2	10	350
182801538	15a x 3/8	10	350
182801512	15a x 1/2	10	350
182801812	18a x 1/2	10	250
182801834	18a x 3/4	10	150
182802212	22a x 1/2	10	150
182802234	22a x 3/4	10	150
182802834	28a x 3/4	5	100
18280281	28a x 1	5	60
1828035114	35a x 11/4	2	40
1828042112	42a x 11/2	2	30
18280542	54a x 2	2	16

### 8472G

AUG 002



#### Wandscheibe, mit Innenpressende und Innengewinde

Artikel-Nr.	Abmessung	Beutel	Karton
184721212	12 x 1/2	10	120
184721412	14 x 1/2	10	100
184721512	15 x 1/2	10	100
184721612	16 x 1/2	10	100
184721812	18 x 1/2	10	90
184721834	18 x 3/4	10	60
184722212	22 x 1/2	10	60
184722234	22 x 3/4	10	60

### 8473G

AUG 002



#### Wandscheibe mit Universalfansch, mit Innenpressende und Innengewinde

Artikel-Nr.	Abmessung	Beutel	Karton
184731512	15 x 1/2	10	100
184732234	22 x 3/4	10	60

### 8976G

AUG 002



#### Montageeinheit, mit Innenpressenden und Innengewinden

Artikel-Nr.	Abmessung	Beutel	Karton
189761512	15 x 1/2		20

### 8980G

AUG 002



#### Montageset zur Befestigung von Wandscheiben

Artikel-Nr.	Abmessung	Beutel	Karton
189801512	15 x 1/2		30



## 8330

AUG 002



**Verschraubung, flachdichtend, beidseitig mit Innenpressende**

Artikel-Nr.	Abmessung	Beutel	Karton
1833015	15	5	100
1833018	18	5	100
1833022	22	5	60
1833028	28	5	40
1833035	35	2	30
1833042	42	2	18
1833054	54	2	10

## 8330G

AUG 002



**Verschraubung, flachdichtend, mit Innenpressende und Innengewinde**

Artikel-Nr.	Abmessung	Beutel	Karton
183301512	15 x 1/2	5	120
183301534	15 x 3/4	5	80
183301812	18 x 1/2	5	120
183301834	18 x 3/4	5	80
183302234	22 x 3/4	5	60
18330221	22 x 1	5	50
183302834	28 x 3/4	5	40
18330281	28 x 1	5	40
1833035114	35 x 1 1/4	2	30
1833042112	42 x 1 1/2	2	20
18330542	54 x 2	2	10

## 8333G

AUG 002



**Verschraubung, flachdichtend, mit Innenpressende und Außengewinde**

Artikel-Nr.	Abmessung	Beutel	Karton
183331238	12 x 3/8	5	150
183331212	12 x 1/2	5	150
183331512	15 x 1/2	5	120
183331534	15 x 3/4	5	100
183331812	18 x 1/2	5	100
183331834	18 x 3/4	5	80
183332212	22 x 1/2	5	60
183332234	22 x 3/4	5	60
18333221	22 x 1	5	60

## 8333G

AUG 002



**Verschraubung, flachdichtend, mit Innenpressende und Außengewinde**

Artikel-Nr.	Abmessung	Beutel	Karton
183332834	28 x 3/4	5	40
18333281	28 x 1	5	40
1833335114	35 x 1 1/4	2	20
1833342112	42 x 1 1/2	2	12
18333542	54 x 2	2	8

## 8359G

AUG 002



**Halbe Verschraubung, flachdichtend, mit Innenpressende**

Artikel-Nr.	Abmessung	Beutel	Karton
183591212	12 x 1/2	5	350
183591234	12 x 3/4	5	200
183591438	14 x 3/8	5	300
183591412	14 x 1/2	5	250
183591534	15 x 3/4	5	200
18359151	15 x 1	5	120
183591634	16 x 3/4	5	200
183591834	18 x 3/4	5	160
18359181	18 x 1	5	120
183592234	22 x 3/4	5	120
18359221	22 x 1	5	100
1835922114	22 x 1 1/4	5	80
1835922112	22 x 1 1/2	5	60
1835928114	28 x 1 1/4	5	80
1835928112	28 x 1 1/2	5	50
1835935112	35 x 1 1/2	2	40
18359352	35 x 2	2	30
1835942134	42 x 1 3/4	2	30
18359422	42 x 2	2	30
1835954238	54 x 2 3/8	2	16
18359763	76,1 x 3	1	10
1835989312	88,9 x 3 1/2	1	6

### 8096G

AUG 002



**Winkelverschraubung, flachdichtend, mit Innenpressende und Innengewinde**

Artikel-Nr.	Abmessung	Beutel	Karton
180961212	12 x 1/2	5	120
180961512	15 x 1/2	5	100
180961812	18 x 1/2	5	80
180961834	18 x 3/4	5	50
180962234	22 x 3/4	5	50
18096221	22 x 1	5	25
18096281	28 x 1	5	25
1809635114	35 x 11/4	2	16
1809642112	42 x 11/2	2	10
18096542	54 x 2	2	6

### RG-PF

AUG 002



**RG-Flansche zum Pressen, PN 10/16, mit Innenpressende, für Trinkwasser und Heizung**

Artikel-Nr.	Abmessung	Beutel	Karton
1RGPF28	DN 25 / 28 mm		6
1RGPF35	DN 32 / 35 mm		4
1RGPF42	DN 40 / 42 mm		3
1RGPF54	DN 50 / 54 mm		2
1RGPF64	DN -- / 64 mm		2
1RGPF67	DN -- / 67 mm		2
1RGPF76	DN 65 / 76,1 mm		3
1RGPF76_DN80	DN 80 / 76,1 mm		2
1RGPF89	DN 80 / 88,9 mm		2
1RGPF108	DN 100 / 108,0 mm		2

### 970

AUG 301



**Pumpenanschlussverschraubung für Pressverbindungen aus Kupferlegierung, DVGW geprüft, für Heizungs- und Brauchwasserpumpen, je ein Set besteht aus:**

- 2 Einlegteilen aus Kupferlegierung mit SANHA®-Pressprofil,
- 2 Überwurfmuttern aus Messing,
- 2 Centellen Dichtungen (WS 3820) bis 200 °C, DVGW geprüft (asbestfrei)

Artikel-Nr.	Abmessung	Beutel	Karton
39701534	15 x 3/4	1	100

### FL-D

AUG 602



**Hochdruck-Flanschdichtung asbestfrei für Vorschweiß-, Gewinde-, Press- und lose Flanschen geeignet bis maximal 400°C, beständig gegen Wasser, Dampf, Treibstoffe, verdünnte Laugen, Öle, Gase (DVGW-geprüft nach DIN 3535 Teil 6). Abmessungen nach DIN EN 1514-1, 2 mm dick für Flanschen. PN 10/16 = DIN EN 1092-1 und DIN EN 1092-2**

Artikel-Nr.	Abmessung	Beutel	Karton
1D15	15		240
1D20	20		200
1D25	25		160
1D32	32		120
1D40	40		100
1D50	50		120
1D65	65		100
1D80	80		80
1D100	100		60
1D125	125		80
1D150	150		60
1D200	200		

### 971

AUG 301



**Pumpenanschlussverschraubung für Pressverbindungen aus Kupferlegierung, DVGW geprüft, für Heizungs- und Brauchwasserpumpen, je ein Set besteht aus:**

- 2 Einlegteilen aus Kupferlegierung mit SANHA®-Pressprofil,
- 2 Überwurfmuttern aus Messing,
- ohne Dichtungen

Artikel-Nr.	Abmessung	Beutel	Karton
39711534	15 x 3/4	1	100
3971151	15 x 1	1	60
39711834	18 x 3/4	1	100
397122112	22 x 11/2	1	30
397128112	28 x 11/2	1	25

### 4980

AUG 556



**Schablone mit Kapselheber zum Markieren der Einstecktiefe für SANHA®-Press und SANHA®-Therm, 12 - 54 mm**

Artikel-Nr.	Abmessung	Beutel	Karton
84980	12-54 mm		30

## 4990

AUG 556

**Schablone zum Markieren der Einstecktiefe für SANHA®-Press, SANHA®-Therm und NiroSan®-Press mit Kapselheber und Wasserwaage, 76,1 - 108 mm**



Artikel-Nr.	Abmessung	Beutel	Karton
84990	76,1 - 108 mm		20

## 8981

AUG 556

**Universal-Schalltrenner zur Montage der Wandscheiben Nr. 8472g, 8473g und 9472g, auch passend zum Montageset**



Artikel-Nr.	Abmessung	Beutel	Karton
88981			30





Systemtechnik

**SANHA®-Press Gas**

Gasinstallationen

Serie 10000 und 11000



G 2.780



TV-00133



02-030-6



3141



Z-38.4-193



Erdészeti Minőségellenőrző Innovációs Kft.

A-2068 / 2010



DG-4550BM0412  
DG-4550BM7030



Q 97 / 019



POCC DE.AB24.H05835

### 10001A

AUG 003



#### Bogen 90°, mit Innen- und Außenpressende

Artikel-Nr.	Abmessung	Beutel	Karton
110001A12	12	10	250
110001A14	14	10	180
110001A15	15	10	180
110001A16	16	10	150
110001A18	18	10	120
110001A22	22	10	60
110001A28	28	5	40
110001A35	35	2	20
110001A42	42	2	12
110001A54	54	2	6

### 10002A

AUG 003



#### Bogen 90°, beidseitig mit Innenpressende

Artikel-Nr.	Abmessung	Beutel	Karton
110002A12	12	10	250
110002A14	14	10	180
110002A15	15	10	170
110002A16	16	10	150
110002A18	18	10	120
110002A22	22	10	70
110002A28	28	5	35
110002A35	35	2	20
110002A42	42	2	12
110002A54	54	2	6

### 10040

AUG 003



#### Bogen 45°, mit Innen- und Außenpressende

Artikel-Nr.	Abmessung	Beutel	Karton
11004012	12	10	350
11004014	14	10	200
11004015	15	10	200
11004016	16	10	200
11004018	18	10	130
11004022	22	10	80

### 10040

AUG 003



#### Bogen 45°, mit Innen- und Außenpressende

Artikel-Nr.	Abmessung	Beutel	Karton
11004028	28	5	50
11004035	35	2	28
11004042	42	2	16
11004054	54	2	8

### 10041

AUG 003



#### Bogen 45°, beidseitig mit Innenpressende

Artikel-Nr.	Abmessung	Beutel	Karton
11004112	12	10	350
11004114	14	10	200
11004115	15	10	200
11004116	16	10	200
11004118	18	10	150
11004122	22	10	80
11004128	28	5	50
11004135	35	2	24
11004142	42	2	16
11004154	54	2	8

### 10085

AUG 003



#### Überspringbogen, beidseitig mit Innenpressende

Artikel-Nr.	Abmessung	Beutel	Karton
11008512	12	10	110
11008515	15	10	70
11008518	18	10	50
11008522	22	10	20
11008528	28	5	15

### 10086

AUG 003



#### Überspringbogen, mit Innen- und Außenpressende

Artikel-Nr.	Abmessung	Beutel	Karton
11008615	15	10	100
11008618	18	10	90
11008622	22	10	40
11008628	28	5	25

### 10130

AUG 003



#### T-Stück, allseitig mit Innenpressende

Artikel-Nr.	Abmessung	Beutel	Karton
11013012	12	10	200
11013014	14	10	120
11013015	15	10	100
11013016	16	10	100
11013018	18	10	80
11013022	22	10	50
11013028	28	5	30
11013035	35	2	16
11013042	42	2	10
11013054	54	2	6
110130151215	15 x 12 x 15	10	150
110130151815	15 x 18 x 15	10	100
110130152215	15 x 22 x 15	10	60
110130161414	16 x 14 x 14	10	120
110130161416	16 x 14 x 16	10	120
110130181418	18 x 14 x 18	10	100
110130181515	18 x 15 x 15	10	100
110130181518	18 x 15 x 18	10	90
110130181618	18 x 16 x 18	10	90
110130181815	18 x 18 x 15	10	80
110130182218	18 x 22 x 18	10	50
110130221422	22 x 14 x 22	10	70
110130221515	22 x 15 x 15	10	70
110130221518	22 x 15 x 18	10	80
110130221522	22 x 15 x 22	10	60
110130221622	22 x 16 x 22	10	60
110130221815	22 x 18 x 15	10	60
110130221818	22 x 18 x 18	10	60
110130221822	22 x 18 x 22	10	60
110130222215	22 x 22 x 15	10	50
110130222218	22 x 22 x 18	10	50

### 10130

AUG 003



#### T-Stück, allseitig mit Innenpressende

Artikel-Nr.	Abmessung	Beutel	Karton
110130222822	22 x 28 x 22	5	35
110130281428	28 x 14 x 28	5	40
110130281522	28 x 15 x 22	5	40
110130281528	28 x 15 x 28	5	40
110130281628	28 x 16 x 28	5	40
110130281822	28 x 18 x 22	5	40
110130281828	28 x 18 x 28	5	40
110130282222	28 x 22 x 22	5	35
110130282228	28 x 22 x 28	5	35
110130282815	28 x 28 x 15	5	30
110130282818	28 x 28 x 18	5	30
110130282822	28 x 28 x 22	5	30
110130283528	28 x 35 x 28	2	20
110130351535	35 x 15 x 35	2	24
110130351835	35 x 18 x 35	2	24
110130352228	35 x 22 x 28	2	20
110130352235	35 x 22 x 35	2	20
110130352828	35 x 28 x 28	2	20
110130352835	35 x 28 x 35	2	20
110130353522	35 x 35 x 22	2	18
110130353528	35 x 35 x 28	2	18
110130421542	42 x 15 x 42	2	16
110130422242	42 x 22 x 42	2	14
110130422842	42 x 28 x 42	2	12
110130423535	42 x 35 x 35	2	12
110130423542	42 x 35 x 42	2	12
110130542254	54 x 22 x 54	2	8
110130542854	54 x 28 x 54	2	8
110130543554	54 x 35 x 54	2	8
110130544254	54 x 42 x 54	2	6

### 10270

AUG 003



#### Muffe, beidseitig mit Innenpressende

Artikel-Nr.	Abmessung	Beutel	Karton
11027012	12	10	350
11027014	14	10	200
11027015	15	10	240
11027016	16	10	200
11027018	18	10	170

**10270**

AUG 003

**Muffe, beidseitig mit Innenpressende**

Artikel-Nr.	Abmessung	Beutel	Karton	
11027022	22	10	100	
11027028	28	5	60	
11027035	35	2	40	
11027042	42	2	24	
11027054	54	2	16	

**10270S**

AUG 003

**Schiebemuffe, beidseitig mit Innenpressende**

Artikel-Nr.	Abmessung	Beutel	Karton	
110270S15	15	10	200	
110270S18	18	10	140	
110270S22	22	10	80	
110270S28	28	5	50	
110270S35	35	2	30	
110270S42	42	2	20	
110270S54	54	2	10	

**10240**

AUG 003

**Reduziermuffe, beidseitig mit Innenpressende**

Artikel-Nr.	Abmessung	Beutel	Karton	
1102401512	15 x 12	10	250	
1102401614	16 x 14	10	250	
1102401812	18 x 12	10	200	
1102401814	18 x 14	10	180	
1102401815	18 x 15	10	180	
1102401816	18 x 16	10	180	
1102402214	22 x 14	10	150	
1102402215	22 x 15	10	150	
1102402216	22 x 16	10	150	
1102402218	22 x 18	10	120	
1102402815	28 x 15	5	100	
1102402818	28 x 18	5	80	
1102402822	28 x 22	5	70	
1102403522	35 x 22	2	50	
1102403528	35 x 28	2	40	

**10240**

AUG 003

**Reduziermuffe, beidseitig mit Innenpressende**

Artikel-Nr.	Abmessung	Beutel	Karton	
1102404222	42 x 22	2	30	
1102404228	42 x 28	2	30	
1102404235	42 x 35	2	30	
1102405428	54 x 28	2	20	
1102405435	54 x 35	2	20	
1102405442	54 x 42	2	16	

**10243**

AUG 003

**Absatznippel, mit Innen- und Außenpressende**

Artikel-Nr.	Abmessung	Beutel	Karton	
1102431512	15a x 12	10	350	
1102431514	15a x 14	10	350	
1102431614	16a x 14	10	300	
1102431812	18a x 12	10	250	
1102431814	18a x 14	10	200	
1102431815	18a x 15	10	220	
1102431816	18a x 16	10	200	
1102432214	22a x 14	10	180	
1102432215	22a x 15	10	150	
1102432216	22a x 16	10	150	
1102432218	22a x 18	10	150	
1102432814	28a x 14	5	100	
1102432815	28a x 15	5	100	
1102432816	28a x 16	5	100	
1102432818	28a x 18	5	100	
1102432822	28a x 22	5	90	
1102433522	35a x 22	2	50	
1102433528	35a x 28	2	40	
1102434222	42a x 22	2	36	
1102434228	42a x 28	2	36	
1102434235	42a x 35	2	30	
1102435435	54a x 35	2	20	
1102435442	54a x 42	2	20	



## 10301

AUG 003



### Kappe, mit Innenpressende

Artikel-Nr.	Abmessung	Beutel	Karton
11030112	12	10	500
11030114	14	10	450
11030115	15	10	400
11030116	16	10	400
11030118	18	10	350
11030122	22	10	200
11030128	28	5	110
11030135	35	2	60
11030142	42	2	40
11030154	54	2	16

## 11090G

AUG 004



### Winkel 90°, mit Innenpressende und Innengewinde

Artikel-Nr.	Abmessung	Beutel	Karton
1110901212	12 x 1/2	10	150
1110901512	15 x 1/2	10	150
1110901534	15 x 3/4	10	100
1110901612	16 x 1/2	10	150
1110901812	18 x 1/2	10	150
1110901834	18 x 3/4	10	100
1110902212	22 x 1/2	10	100
1110902234	22 x 3/4	10	80
111090221	22 x 1	10	40
1110902834	28 x 3/4	5	50
111090281	28 x 1	5	30
11109035114	35 x 1 1/4	2	20
11109042112	42 x 1 1/2	2	12
111090542	54 x 2	2	6

## 11092G

AUG 004



### Winkel 90°, mit Innenpressende und Außengewinde

Artikel-Nr.	Abmessung	Beutel	Karton
1110921412	14 x 1/2	10	250
1110921512	15 x 1/2	10	200
1110921612	16 x 1/2	10	150

## 11092G

AUG 004



### Winkel 90°, mit Innenpressende und Außengewinde

Artikel-Nr.	Abmessung	Beutel	Karton
1110921812	18 x 1/2	10	160
1110921834	18 x 3/4	10	120
1110922212	22 x 1/2	10	100
1110922234	22 x 3/4	10	80
111092221	22 x 1	10	50
111092281	28 x 1	5	50
11109235114	35 x 1 1/4	2	30
11109242112	42 x 1 1/2	2	12
111092542	54 x 2	2	10

## 11130G

AUG 004



### T-Stück, beidseitig mit Innenpressende und Innengewinde

Artikel-Nr.	Abmessung	Beutel	Karton
1111301512	15 x 1/2 x 15	10	100
1111301812	18 x 1/2 x 18	10	90
1111302212	22 x 1/2 x 22	10	60
1111302234	22 x 3/4 x 22	10	50
1111302812	28 x 1/2 x 28	5	40
1111302834	28 x 3/4 x 28	5	40
1111303512	35 x 1/2 x 35	2	30
111130351	35 x 1 x 35	2	20
1111304212	42 x 1/2 x 42	2	18
1111305412	54 x 1/2 x 54	2	10

## 11243G

AUG 004



### Übergangsnippel, mit Innenpressende und Außengewinde

Artikel-Nr.	Abmessung	Beutel	Karton
1112431238	12 x 3/8	10	400
1112431212	12 x 1/2	10	350
1112431412	14 x 1/2	10	300
1112431538	15 x 3/8	10	400
1112431512	15 x 1/2	10	300
1112431534	15 x 3/4	10	200
1112431612	16 x 1/2	10	300
1112431634	16 x 3/4	10	200

**11243G**

AUG 004

**Übergangsnippel, mit Innenpressende und Außengewinde**

Artikel-Nr.	Abmessung	Beutel	Karton	
1112431812	18 x 1/2	10	200	
1112431834	18 x 3/4	10	200	
1112432212	22 x 1/2	10	150	
1112432234	22 x 3/4	10	120	
111243221	22 x 1	10	100	
1112432834	28 x 3/4	5	100	
111243281	28 x 1	5	100	
11124328114	28 x 11/4	5	50	
111243351	35 x 1	2	70	
11124335114	35 x 11/4	2	50	
11124335112	35 x 11/2	2	50	
11124342114	42 x 11/4	2	40	
11124342112	42 x 11/2	2	40	
11124354112	54 x 11/2	2	20	
111243542	54 x 2	2	16	

**11270G**

AUG 004

**Übergangsmuffe, mit Innenpressende und Innengewinde**

Artikel-Nr.	Abmessung	Beutel	Karton	
1112701238	12 x 3/8	10	400	
1112701212	12 x 1/2	10	300	
1112701412	14 x 1/2	10	250	
1112701512	15 x 1/2	10	250	
1112701534	15 x 3/4	10	150	
1112701612	16 x 1/2	10	250	
1112701812	18 x 1/2	10	200	
1112701834	18 x 3/4	10	150	
1112702212	22 x 1/2	10	150	
1112702234	22 x 3/4	10	120	
111270221	22 x 1	10	80	
1112702834	28 x 3/4	5	100	
111270281	28 x 1	5	80	
11127028114	28 x 11/4	5	40	
111270351	35 x 1	2	60	
11127035114	35 x 11/4	2	40	
11127042114	42 x 11/4	2	30	
11127042112	42 x 11/2	2	30	
11127054112	54 x 11/2	2	24	
111270542	54 x 2	2	20	

**8280G**

AUG 002

**Übergangsnippel, mit Außenpressende und Außengewinde**

Artikel-Nr.	Abmessung	Beutel	Karton	
182801212	12a x 1/2	10	350	
182801538	15a x 3/8	10	350	
182801512	15a x 1/2	10	350	
182801812	18a x 1/2	10	250	
182801834	18a x 3/4	10	150	
182802212	22a x 1/2	10	150	
182802234	22a x 3/4	10	150	
182802834	28a x 3/4	5	100	
18280281	28a x 1	5	60	
1828035114	35a x 11/4	2	40	
1828042112	42a x 11/2	2	30	

**8246G**

AUG 002

**Übergangsmuffennippel, mit Außenpressende und Innengewinde**

Artikel-Nr.	Abmessung	Beutel	Karton	
182461212	12a x 1/2	10	250	
182461538	15a x 3/8	10	250	
182461512	15a x 1/2	10	200	
182461812	18a x 1/2	10	200	
182461834	18a x 3/4	10	150	
182462212	22a x 1/2	10	200	
182462234	22a x 3/4	10	120	
182462834	28a x 3/4	5	120	
18246281	28a x 1	5	80	
1824635114	35a x 11/4	2	40	
1824642112	42a x 11/2	2	26	
18246542	54a x 2	2	16	

**11472G**

AUG 004

**Wandscheibe, mit Innenpressende und Innengewinde**

Artikel-Nr.	Abmessung	Beutel	Karton	
1114721212	12 x 1/2	10	120	
1114721412	14 x 1/2	10	100	
1114721512	15 x 1/2	10	100	
1114721612	16 x 1/2	10	100	

## 11472G

AUG 004



### Wandscheibe, mit Innenpressende und Innengewinde

Artikel-Nr.	Abmessung	Beutel	Karton
1114721812	18 x 1/2	10	90
1114721834	18 x 3/4	10	60
1114722212	22 x 1/2	10	60
1114722234	22 x 3/4	10	60

## 11340

AUG 004



### Verschraubung, konisch dichtend, beidseitig mit Innenpressende

Artikel-Nr.	Abmessung	Beutel	Karton
11134015	15	5	80
11134018	18	5	40
11134022	22	5	40
11134028	28	5	30
11134035	35	2	16
11134054	54	2	6

## 11340G

AUG 004



### Verschraubung, konisch dichtend, mit Innenpressende und Innengewinde

Artikel-Nr.	Abmessung	Beutel	Karton
1113401512	15 x 1/2	5	80
1113402234	22 x 3/4	5	50
111340281	28 x 1	5	30
11134035114	35 x 11/4	2	20
111340542	54 x 2	2	8

## 11343G

AUG 004



### Verschraubung, konisch dichtend, mit Innenpressende und Außengewinde

Artikel-Nr.	Abmessung	Beutel	Karton
1113431512	15 x 1/2	5	80
1113431812	18 x 1/2	5	50
1113431834	18 x 3/4	5	50
1113432234	22 x 3/4	5	50

## 11343G

AUG 004



### Verschraubung, konisch dichtend, mit Innenpressende und Außengewinde

Artikel-Nr.	Abmessung	Beutel	Karton
111343221	22 x 1	5	50
1113432834	28 x 3/4	5	30
111343281	28 x 1	5	30
11134342112	42 x 11/2	2	10
111343542	54 x 2	2	8

## 11359G

AUG 004



### Halbe Verschraubung, flachdichtend, mit Innenpressende

Artikel-Nr.	Abmessung	Beutel	Karton
1113591212	12 x 1/2	5	350
1113591234	12 x 3/4	5	200
1113591534	15 x 3/4	5	200
111359151	15 x 1	5	120
1113591834	18 x 3/4	5	160
111359181	18 x 1		
1113592234	22 x 3/4	5	120
111359221	22 x 1	5	100
11135922114	22 x 11/4	5	80
11135922112	22 x 11/2	5	60
11135928114	28 x 11/4	5	80
11135928112	28 x 11/2	5	50
11135935112	35 x 11/2	2	40
111359352	35 x 2	2	30
111359422	42 x 2	2	30

## 11330JPC

AUG 004



### Halbe Verschraubung, flachdichtend, mit Innenpressende

Artikel-Nr.	Abmessung	Beutel	Karton
111330JPC22	22	5	100
111330JPC28M34	28 (M 3/4)	5	80
111330JPC28M114	28 (M 11/4)	5	80
111330JPC35	35	2	40
111330JPC54	54	2	16

### 11330JPG

AUG 004



**Halbe Verschraubung, flachdichtend, mit Innenpressende**

Artikel-Nr.	Abmessung	Beutel	Karton
111330JPG14M12	14 (M 1/2)	5	180
111330JPG16M12	16 (M 1/2)	5	200
111330JPG16M34	16 (M 3/4)	5	200
111330JPG18M12	18 (M 1/2)	5	200
111330JPG18M34	18 (M 3/4)	5	140
111330JPG22M34	22 (M 3/4)	5	100
111330JPG22M1	22 (M 1)	5	100
111330JPG28	28	5	80
111330JPG35	35	2	40
111330JPG42	42	2	30
111330JPG54	54	2	16

### 11330GPL

AUG 004



**Halbe Verschraubung, flachdichtend, mit Innenpressende**

Artikel-Nr.	Abmessung	Beutel	Karton
111330GPL12M20	12 x M20		
111330GPL14M20	14 x M20	5	180

### 11360G

AUG 004



**Halbe Verschraubung, konisch dichtend mit Innenpressende**

Artikel-Nr.	Abmessung	Beutel	Karton
1113601578	15 x 7/8	5	120
11136018118	18 x 11/8	5	80
11136022118	22 x 11/8	5	80
11136028138	28 x 13/8	5	60

### 10-RG-PF

AUG 004



**Flansche zum Pressen, mit Innenpressende für Gasinstallation**

Artikel-Nr.	Abmessung	Beutel	Karton
110RGPF28	DN 25 / 28mm		6
110RGPF35	DN 32 / 35mm		4

### 4980

AUG 556



**Schablone mit Kapselheber zum Markieren der Einstecktiefe für SANHA®-Press und SANHA®-Therm, 12 - 54 mm**

Artikel-Nr.	Abmessung	Beutel	Karton
84980	12-54 mm		30

### FL-D

AUG 602



**Hochdruck-Flanschdichtung asbestfrei für Vorschweiß-, Gewinde-, Press- und lose Flanschen geeignet bis maximal 400°C, beständig gegen Wasser, Dampf, Treibstoffe, verdünnte Laugen, Öle, Gase (DVGW-geprüft nach DIN 3535 Teil 6). Abmessungen nach DIN EN 1514-1, 2 mm dick für Flanschen. PN 10/16 = DIN EN 1092-1 und DIN EN 1092-2**

Artikel-Nr.	Abmessung	Beutel	Karton
1D15	15		240
1D20	20		200
1D25	25		160
1D32	32		120
1D40	40		100
1D50	50		120
1D65	65		100
1D80	80		80
1D100	100		60
1D125	125		80
1D150	150		60
1D200	200		



Systemtechnik

## SANHA®-Press Solar

Solar- und Druckluftinstallationen

Serie 12000 und 13000



AT-15-8962/2012



1005R01F4P5-bpr  
1005R01F4P5-rpr

**12001A**

AUG 005

**Bogen 90°, mit Innen- und Außenpressende**

Artikel-Nr.	Abmessung	Beutel	Karton	
112001A15	15	10	180	
112001A18	18	10	120	
112001A22	22	10	60	
112001A28	28	5	40	
112001A35	35	2	20	
112001A42	42	2	12	
112001A54	54	2	6	
112001A64	64	1	8	

**12041**

AUG 005

**Bogen 45°, beidseitig mit Innenpressende**

Artikel-Nr.	Abmessung	Beutel	Karton	
11204115	15	10	200	
11204118	18	10	150	
11204122	22	10	80	
11204128	28	5	50	
11204135	35	2	24	
11204142	42	2	16	
11204154	54	2	8	
11204164	64	1	10	

**12002A**

AUG 005

**Bogen 90°, beidseitig mit Innenpressende**

Artikel-Nr.	Abmessung	Beutel	Karton	
112002A12	12	10	250	
112002A15	15	10	170	
112002A18	18	10	120	
112002A22	22	10	70	
112002A28	28	5	35	
112002A35	35	2	20	
112002A42	42	2	12	
112002A54	54	2	6	
112002A64	64	1	8	

**12085**

AUG 005

**Überspringbogen, beidseitig mit Innenpressende**

Artikel-Nr.	Abmessung	Beutel	Karton	
11208515	15	10	70	
11208518	18	10	50	
11208522	22	10	20	
11208528	28	5	15	

**12040**

AUG 005

**Bogen 45°, mit Innen- und Außenpressende**

Artikel-Nr.	Abmessung	Beutel	Karton	
11204015	15	10	200	
11204018	18	10	130	
11204022	22	10	80	
11204028	28	5	50	
11204035	35	2	28	
11204042	42	2	16	
11204054	54	2	8	
11204064	64	1	12	

**12086**

AUG 005

**Überspringbogen, mit Innen- und Außenpressende**

Artikel-Nr.	Abmessung	Beutel	Karton	
11208615	15	10	100	
11208618	18	10	90	
11208622	22	10	40	
11208628	28	5	25	

## 12130

AUG 005



### T-Stück, allseitig mit Innenpressende

Artikel-Nr.	Abmessung	Beutel	Karton
11213015	15	10	100
11213018	18	10	80
11213022	22	10	50
11213028	28	5	30
11213035	35	2	16
11213042	42	2	10
11213054	54	2	6
112130181518	18 x 15 x 18	10	90
112130182218	18 x 22 x 18	10	50
112130221522	22 x 15 x 22	10	60
112130221818	22 x 18 x 18	10	60
112130221822	22 x 18 x 22	10	60
112130222218	22 x 22 x 18	10	50
112130222822	22 x 28 x 22	5	35
112130281528	28 x 15 x 28	5	40
112130281822	28 x 18 x 22	5	40
112130281828	28 x 18 x 28	5	40
112130282222	28 x 22 x 22	5	35
112130282228	28 x 22 x 28	5	35
112130282818	28 x 28 x 18	5	30
112130282822	28 x 28 x 22	5	30
112130283528	28 x 35 x 28	2	20
112130351535	35 x 15 x 35	2	24
112130351835	35 x 18 x 35	2	24
112130352228	35 x 22 x 28	2	20
112130352235	35 x 22 x 35	2	20
112130352828	35 x 28 x 28	2	20
112130352835	35 x 28 x 35	2	20
112130353522	35 x 35 x 22	2	18
112130353528	35 x 35 x 28	2	18
112130421542	42 x 15 x 42	2	16
112130422242	42 x 22 x 42	2	14
112130422842	42 x 28 x 42	2	12
112130423535	42 x 35 x 35	2	12
112130423542	42 x 35 x 42	2	12
112130542254	54 x 22 x 54	2	8
112130542854	54 x 28 x 54	2	8
112130543554	54 x 35 x 54	2	8
112130544254	54 x 42 x 54	2	6
112130644264	64 x 42 x 64	1	10
112130645464	64 x 54 x 64	1	8

## 12270

AUG 005



### Muffe, beidseitig mit Innenpressende

Artikel-Nr.	Abmessung	Beutel	Karton
11227015	15	10	240
11227018	18	10	170
11227022	22	10	100
11227028	28	5	60
11227035	35	2	40
11227042	42	2	24
11227054	54	2	16
11227064	64	1	20

## 12270S

AUG 005



### Schiebemuffe, beidseitig mit Innenpressende

Artikel-Nr.	Abmessung	Beutel	Karton
112270S15	15	10	200
112270S18	18	10	140
112270S22	22	10	80
112270S28	28	5	50
112270S35	35	2	30
112270S42	42	2	20
112270S54	54	2	10

## 12240

AUG 005



### Reduziermuffe, beidseitig mit Innenpressende

Artikel-Nr.	Abmessung	Beutel	Karton
1122401512	15 x 12	10	250
1122401812	18 x 12	10	200
1122401815	18 x 15	10	180
1122402215	22 x 15	10	150
1122402218	22 x 18	10	120
1122402815	28 x 15	5	100
1122402818	28 x 18	5	80
1122402822	28 x 22	5	70
1122403522	35 x 22	2	50
1122403528	35 x 28	2	40
1122404222	42 x 22	2	30
1122404228	42 x 28	2	30

**12240**

AUG 005

**Reduziermuffe, beidseitig mit Innenpressende**

Artikel-Nr.	Abmessung	Beutel	Karton	
1122404235	42 x 35	2	30	
1122405428	54 x 28	2	20	
1122405435	54 x 35	2	20	
1122405442	54 x 42	2	16	

**12243**

AUG 005

**Absatznippel, mit Innen- und Außenpressende**

Artikel-Nr.	Abmessung	Beutel	Karton	
1122431512	15a x 12	10	350	
1122431812	18a x 12	10	250	
1122431815	18a x 15	10	220	
1122432215	22a x 15	10	150	
1122432218	22a x 18	10	150	
1122432815	28a x 15	5	100	
1122432818	28a x 18	5	100	
1122432822	28a x 22	5	90	
1122433522	35a x 22	2	50	
1122433528	35a x 28	2	40	
1122434222	42a x 22	2	36	
1122434228	42a x 28	2	36	
1122434235	42a x 35	2	30	
1122435435	54a x 35	2	20	
1122435442	54a x 42	2	20	
1122436442	64a x 42	1	24	
1122436454	64a x 54	1	15	

**12301**

AUG 005

**Kappe, mit Innenpressende**

Artikel-Nr.	Abmessung	Beutel	Karton	
11230115	15	10	400	
11230118	18	10	350	
11230122	22	10	200	
11230128	28	5	110	
11230135	35	2	60	
11230142	42	2	40	
11230154	54	2	16	

**13090G**

AUG 006

**Winkel 90°, mit Innenpressende und Innengewinde**

Artikel-Nr.	Abmessung	Beutel	Karton	
1130901512	15 x 1/2	10	150	
1130901534	15 x 3/4	10	100	
1130901812	18 x 1/2	10	150	
1130901834	18 x 3/4	10	100	
1130902212	22 x 1/2	10	100	
1130902234	22 x 3/4	10	80	
113090221	22 x 1	10	40	
1130902834	28 x 3/4	5	50	
113090281	28 x 1	5	30	
11309035114	35 x 11/4	2	20	
11309042112	42 x 11/2	2	12	
113090542	54 x 2	2	6	

**13092G**

AUG 006

**Winkel 90°, mit Innenpressende und Außengewinde**

Artikel-Nr.	Abmessung	Beutel	Karton	
1130921512	15 x 1/2	10	200	
1130921812	18 x 1/2	10	160	
1130921834	18 x 3/4	10	120	
1130922234	22 x 3/4	10	80	
113092221	22 x 1	10	50	
113092281	28 x 1	5	50	
11309235114	35 x 11/4	2	30	
11309242112	42 x 11/2	2	12	

**13130G**

AUG 006

**T-Stück, beidseitig mit Innenpressende und Innengewinde**

Artikel-Nr.	Abmessung	Beutel	Karton	
1131301512	15 x 1/2 x 15	10	100	
1131301812	18 x 1/2 x 18	10	90	
1131302212	22 x 1/2 x 22	10	60	
1131302234	22 x 3/4 x 22	10	50	
1131302812	28 x 1/2 x 28	5	40	
1131302834	28 x 3/4 x 28	5	40	
1131303512	35 x 1/2 x 35	2	30	



### 13130G

AUG 006



#### T-Stück, beidseitig mit Innenpressende und Innengewinde

Artikel-Nr.	Abmessung	Beutel	Karton
113130351	35 x 1 x 35	2	20
1131304212	42 x 1/2 x 42	2	18
1131305412	54 x 1/2 x 54	2	10

### 13243G

AUG 006



#### Übergangsnippel, mit Innenpressende und Außengewinde

Artikel-Nr.	Abmessung	Beutel	Karton
1132431512	15 x 1/2	10	300
1132431534	15 x 3/4	10	200
1132431812	18 x 1/2	10	200
1132431834	18 x 3/4	10	200
1132432212	22 x 1/2	10	150
1132432234	22 x 3/4	10	120
113243221	22 x 1	10	100
1132432834	28 x 3/4	5	100
113243281	28 x 1	5	100
11324328114	28 x 11/4	5	50
113243351	35 x 1	2	70
11324335114	35 x 11/4	2	50
11324342114	42 x 11/4	2	40
11324342112	42 x 11/2	2	40
11324354112	54 x 11/2	2	20
113243542	54 x 2	2	16
11324364212	64 x 21/2	1	10

### 13270G

AUG 006



#### Übergangsmuffe, mit Innenpressende und Innengewinde

Artikel-Nr.	Abmessung	Beutel	Karton
1132701538	15 x 3/8	10	300
1132701512	15 x 1/2	10	250
1132701534	15 x 3/4	10	150
1132701812	18 x 1/2	10	200
1132701834	18 x 3/4	10	150
1132702212	22 x 1/2	10	150
1132702234	22 x 3/4	10	120

### 13270G

AUG 006



#### Übergangsmuffe, mit Innenpressende und Innengewinde

Artikel-Nr.	Abmessung	Beutel	Karton
113270221	22 x 1	10	80
1132702834	28 x 3/4	5	100
113270281	28 x 1	5	80
11327028114	28 x 11/4	5	40
113270351	35 x 1	2	60
11327035114	35 x 11/4	2	40
11327042114	42 x 11/4	2	30
11327042112	42 x 11/2	2	30
11327054112	54 x 11/2	2	24
113270542	54 x 2	2	20
11327064212	64 x 21/2		

### 8246G

AUG 002



#### Übergangsmuffennippel, mit Außenpressende und Innengewinde

Artikel-Nr.	Abmessung	Beutel	Karton
182461212	12a x 1/2	10	250
182461538	15a x 3/8	10	250
182461512	15a x 1/2	10	200
182461812	18a x 1/2	10	200
182461834	18a x 3/4	10	150
182462212	22a x 1/2	10	200
182462234	22a x 3/4	10	120
182462834	28a x 3/4	5	120
18246281	28a x 1	5	80
1824635114	35a x 11/4	2	40
1824642112	42a x 11/2	2	26
18246542	54a x 2	2	16

### 8280G

AUG 002



#### Übergangsnippel, mit Außenpressende und Außengewinde

Artikel-Nr.	Abmessung	Beutel	Karton
18280542	54a x 2	2	16
182801212	12a x 1/2	10	350
182801538	15a x 3/8	10	350
182801512	15a x 1/2	10	350

**8280G**

AUG 002

**Übergangsnippel, mit Außenpressende und Außengewinde**

Artikel-Nr.	Abmessung	Beutel	Karton
182801812	18a x 1/2	10	250
182801834	18a x 3/4	10	150
182802212	22a x 1/2	10	150
182802234	22a x 3/4	10	150
182802834	28a x 3/4	5	100
18280281	28a x 1	5	60
1828035114	35a x 11/4	2	40
1828042112	42a x 11/2	2	30

**13330**

AUG 006

**Verschraubung, flachdichtend, beidseitig mit Innenpressende**

Artikel-Nr.	Abmessung	Beutel	Karton
11333015	15	5	100
11333018	18	5	100
11333022	22	5	60
11333028	28	5	40
11333035	35	2	30
11333042	42	2	18
11333054	54	2	10

**13330G**

AUG 006

**Verschraubung, flachdichtend, mit Innenpressende und Innengewinde**

Artikel-Nr.	Abmessung	Beutel	Karton
1133301534	15 x 3/4	5	80
1133301834	18 x 3/4	5	80
1133302234	22 x 3/4	5	60
113330221	22 x 1	5	50
113330281	28 x 1	5	40
11333035114	35 x 11/4	2	30
11333042112	42 x 11/2	2	20
113330542	54 x 2	2	10

**13333G**

AUG 006

**Verschraubung, flachdichtend, mit Innenpressende und Außengewinde**

Artikel-Nr.	Abmessung	Beutel	Karton
1133331512	15 x 1/2	5	120
1133331534	15 x 3/4	5	100
1133331812	18 x 1/2	5	100
1133331834	18 x 3/4	5	80
1133332212	22 x 1/2	5	60
1133332234	22 x 3/4	5	60
113333221	22 x 1	5	60
1133332834	28 x 3/4	5	40
113333281	28 x 1	5	40
11333335114	35 x 11/4	2	20
11333342112	42 x 11/2	2	12
113333542	54 x 2	2	8

**13359G**

AUG 006

**Halbe Verschraubung, flachdichtend, mit Innenpressende**

Artikel-Nr.	Abmessung	Beutel	Karton
1133591534	15 x 3/4	5	200
113359151	15 x 1	5	120
1133591834	18 x 3/4	5	160
113359181	18 x 1	5	120
1133592234	22 x 3/4	5	120
113359221	22 x 1	5	100
11335922114	22 x 11/4	5	80
11335922112	22 x 11/2	5	60
11335928114	28 x 11/4	5	80
11335928112	28 x 11/2	5	50
11335935112	35 x 11/2	2	40
113359422	42 x 2	2	30

## 13096G

AUG 006



**Winkelverschraubung, flachdichtend,  
mit Innenpressende und Innengewinde**

Artikel-Nr.	Abmessung	Beutel	Karton
1130962234	22 x 3/4	5	50
113096221	22 x 1	5	25
113096281	28 x 1	5	25
11309635114	35 x 1 1/4	2	16
11309642112	42 x 1 1/2	2	10

## 4980

AUG 556



**Schablone mit Kapselheber zum  
Markieren der Einstecktiefe für  
SANHA®-Press und SANHA®-Therm,  
12 - 54 mm**

Artikel-Nr.	Abmessung	Beutel	Karton
84980	12-54 mm		30

## DR-S

AUG 601



**Hochtemperatur-Dichtring aus FKM für  
Solar**

Artikel-Nr.	Abmessung	Beutel	Karton
DR12S01	12,10 x 2,50		
DR15S01	15,10 x 2,60		
DR18S01	18,20 x 2,65		
DR22S01	22,20 x 3,10		
DR28S01	28,30 x 3,10		
DR35S01	35,40 x 3,25		
DR35S02	35,20 x 3,15		
DR42S01	42,40 x 4,13		
DR42S02	42,20 x 4,00		
DR54S01	54,40 x 4,13		
DR54S02	54,20 x 4,00		
DR64S01	65,00 x 6,00		
DR76S01	77,00 x 7,00		
DR89S01	90,00 x 7,60		
DR89S02	90,00 x 8,00		
DR89S03	90,00 x 7,00		
DR108S01	110,00 x 9,00		
DR108S02	110,00 x 10,00		





Systemtechnik

**SANHA®-Press Chrom**

verchromt für sichtbare Installation

Serie 16000

**16001A**

AUG 014

**Bogen 90°, mit Innen- und Außenpressende**

Artikel-Nr.	Abmessung	Beutel	Karton	
116001A12	12	10	250	
116001A15	15	10	180	
116001A18	18	10	120	
116001A22	22	10	60	
116001A28	28	5	40	

**16085**

AUG 014

**Überspringbogen, beidseitig mit Innenpressende**

Artikel-Nr.	Abmessung	Beutel	Karton	
11608512	12	10	110	
11608515	15	10	70	
11608518	18	10	50	
11608522	22	10	20	
11608528	28	5	15	

**16002A**

AUG 014

**Bogen 90°, beidseitig mit Innenpressende**

Artikel-Nr.	Abmessung	Beutel	Karton	
116002A12	12	10	250	
116002A15	15	10	170	
116002A18	18	10	120	
116002A22	22	10	70	
116002A28	28	5	35	

**16086**

AUG 014

**Überspringbogen, mit Innen- und Außenpressende**

Artikel-Nr.	Abmessung	Beutel	Karton	
11608612	12	10	200	
11608615	15	10	100	
11608618	18	10	90	
11608622	22	10	40	
11608628	28	5	25	

**16040**

AUG 014

**Bogen 45°, mit Innen- und Außenpressende**

Artikel-Nr.	Abmessung	Beutel	Karton	
11604012	12	10	350	
11604015	15	10	200	
11604018	18	10	130	
11604022	22	10	80	
11604028	28	5	50	

**16130**

AUG 014

**T-Stück, allseitig mit Innenpressende**

Artikel-Nr.	Abmessung	Beutel	Karton	
11613012	12	10	200	
11613015	15	10	120	
11613018	18	10	80	
11613022	22	10	50	
11613028	28	5	30	
116130121512	12 x 15 x 12	10	150	
116130151212	15 x 12 x 12	10	150	
116130151215	15 x 12 x 15	10	150	
116130151512	15 x 15 x 12	10	150	
116130181218	18 x 12 x 18	10	100	
116130181515	18 x 15 x 15	10	100	
116130181518	18 x 15 x 18	10	90	
116130181815	18 x 18 x 15	10	80	
116130182218	18 x 22 x 18	10	50	
116130221222	22 x 12 x 22	10	70	
116130221515	22 x 15 x 15	10	70	
116130221522	22 x 15 x 22	10	60	

**16041**

AUG 014

**Bogen 45°, beidseitig mit Innenpressende**

Artikel-Nr.	Abmessung	Beutel	Karton	
11604112	12	10	350	
11604115	15	10	200	
11604118	18	10	150	
11604122	22	10	80	
11604128	28	5	50	

## 16130

AUG 014



### T-Stück, allseitig mit Innenpressende

Artikel-Nr.	Abmessung	Beutel	Karton
116130221818	22 x 18 x 18	10	60
116130221822	22 x 18 x 22	10	60
116130222215	22 x 22 x 15	10	50
116130222218	22 x 22 x 18	10	50
116130222822	22 x 28 x 22	5	35
116130281522	28 x 15 x 22	5	40
116130281528	28 x 15 x 28	5	40
116130282222	28 x 22 x 22	5	35
116130282228	28 x 22 x 28	5	35
116130282815	28 x 28 x 15	5	30
116130282822	28 x 28 x 22	5	30

## 16240

AUG 014



### Reduziermuffe, beidseitig mit Innenpressende

Artikel-Nr.	Abmessung	Beutel	Karton
1162401512	15 x 12	10	250
1162401812	18 x 12	10	200
1162401815	18 x 15	10	180
1162402215	22 x 15	10	150
1162402218	22 x 18	10	120
1162402815	28 x 15	5	100
1162402822	28 x 22	5	70

## 16243

AUG 014



### Absatznippel, mit Innen- und Außenpressende

Artikel-Nr.	Abmessung	Beutel	Karton
1162431512	15a x 12	10	350
1162431812	18a x 12	10	250
1162431815	18a x 15	10	220
1162432215	22a x 15	10	150
1162432218	22a x 18	10	150
1162432815	28a x 15	5	100
1162432822	28a x 22	5	90

## 16243G

AUG 014



### Übergangsnippel, mit Innenpressende und Außengewinde

Artikel-Nr.	Abmessung	Beutel	Karton
116243G1238	12 x 3/8	10	400
116243G1212	12 x 1/2	10	350
116243G1538	15 x 3/8	10	400
116243G1512	15 x 1/2	10	300
116243G1812	18 x 1/2	10	200
116243G1834	18 x 3/4	10	200
116243G2212	22 x 1/2	10	150
116243G2234	22 x 3/4	10	120
116243G221	22 x 1	10	100
116243G2834	28 x 3/4	5	100
116243G281	28 x 1	5	100
116243G28114	28 x 1 1/4	5	70

## 16270

AUG 014



### Muffe, beidseitig mit Innenpressende

Artikel-Nr.	Abmessung	Beutel	Karton
11627012	12	10	350
11627015	15	10	240
11627018	18	10	170
11627022	22	10	100
11627028	28	5	60

## 16270S

AUG 014



### Schiebemuffe, beidseitig mit Innenpressende

Artikel-Nr.	Abmessung	Beutel	Karton
116270S12	12	10	300
116270S15	15	10	200
116270S18	18	10	140
116270S22	22	10	80
116270S28	28	5	50

**16270G**

AUG 014

**Übergangsmuffe, mit Innenpressende und Innengewinde**

Artikel-Nr.	Abmessung	Beutel	Karton	
116270G1238	12 x 3/8	10	400	
116270G1212	12 x 1/2	10	300	
116270G1538	15 x 3/8	10	300	
116270G1512	15 x 1/2	10	250	
116270G1812	18 x 1/2	10	200	
116270G1834	18 x 3/4	10	150	
116270G2212	22 x 1/2	10	150	
116270G2234	22 x 3/4	10	120	
116270G221	22 x 1	10	80	
116270G2834	28 x 3/4	5	100	
116270G281	28 x 1	5	80	
116270G28114	28 x 1 1/4	5	40	

**16280G**

AUG 014

**Übergangsnippel, mit Außenpressende und Außengewinde**

Artikel-Nr.	Abmessung	Beutel	Karton	
116280G1212	12a x 1/2	10	350	
116280G1512	15a x 1/2	10	350	
116280G1812	18a x 1/2	10	250	
116280G1834	18a x 3/4	10	150	
116280G2212	22a x 1/2	10	150	
116280G2234	22a x 3/4	10	150	
116280G2834	28a x 3/4	5	100	
116280G281	28a x 1	5	60	

**16359G**

AUG 014

**Halbe Verschraubung, flachdichtend, mit Innenpressende**

Artikel-Nr.	Abmessung	Beutel	Karton	
116359G1212	12 x 1/2	5	350	
116359G1534	15 x 3/4	5	200	
116359G22112	22 x 1 1/2	5	60	

**4980**

AUG 556

**Schablone mit Kapselheber zum Markieren der Einstecktiefe für SANHA®-Press und SANHA®-Therm, 12 - 54 mm**

Artikel-Nr.	Abmessung	Beutel	Karton	
84980	12-54 mm		30	





Systemtechnik

**SANHA®-Press White**

für sichtbare Installation

Serie 26000

**26001A**

AUG 019



**Bogen 90°, mit Innen- und Außenpressende, weiß beschichtet**

Artikel-Nr.	Abmessung	Beutel	Karton	
126001A12	12	1		
126001A15	15	1		
126001A18	18	1		
126001A22	22	1		

**26002A**

AUG 019



**Bogen 90°, beidseitig mit Innenpressende, weiß beschichtet**

Artikel-Nr.	Abmessung	Beutel	Karton	
126002A12	12	1		
126002A15	15	1		
126002A18	18	1		
126002A22	22	1		

**26040**

AUG 019



**Bogen 45°, mit Innen- und Außenpressende, weiß beschichtet**

Artikel-Nr.	Abmessung	Beutel	Karton	
12604012	12	1		
12604015	15	1		
12604018	18	1		

**26041**

AUG 019



**Bogen 45°, beidseitig mit Innenpressende, weiß beschichtet**

Artikel-Nr.	Abmessung	Beutel	Karton	
12604112	12	1		
12604115	15	1		
12604118	18	1		

**26086**

AUG 019



**Überspringbogen, mit Innen- und Außenpressende, weiß beschichtet**

Artikel-Nr.	Abmessung	Beutel	Karton	
12608612	12	1		
12608615	15	1		

**26130**

AUG 019



**T-Stück allseitig mit Innenpressende, weiß beschichtet**

Artikel-Nr.	Abmessung	Beutel	Karton	
12613012	12	1		
12613015	15	1		
12613018	18	1		
12613022	22	1		
126130121512	12 x 15 x 12	1		
126130151212	15 x 12 x 12	1		
126130151215	15 x 12 x 15	1		
126130151512	15 x 15 x 12	1		
126130181218	18 x 12 x 18	1		
126130181518	18 x 15 x 18	1		
126130221522	22 x 15 x 22	1		

**26240**

AUG 019



**Reduziermuffe, beidseitig mit Innenpressende, weiß beschichtet**

Artikel-Nr.	Abmessung	Beutel	Karton	
1262401512	15 x 12	1		
1262401815	18 x 15	1		
1262402215	22 x 15	1		

**26243G**

AUG 019



**Übergangsnippel, mit Innenpressende und Außengewinde, weiß beschichtet**

Artikel-Nr.	Abmessung	Beutel	Karton	
126243G1238	12 x 3/8	1		
126243G1212	12 x 1/2	1		
126243G1538	15 x 3/8	1		
126243G1512	15 x 1/2	1		

## 26243

AUG 019



**Absatznippel, mit Innen- und Außenpressende, weiß beschichtet**

Artikel-Nr.	Abmessung	Beutel	Karton
1262431512	15a x 12	1	
1262431812	18a x 12	1	
1262431815	18a x 15	1	
1262432215	22a x 15	1	
1262432218	22a x 18	1	

## 26270

AUG 019



**Muffe, beidseitig mit Innenpressende, weiß beschichtet**

Artikel-Nr.	Abmessung	Beutel	Karton
12627012	12	1	
12627015	15	1	
12627018	18	1	
12627022	22	1	

## 26270S

AUG 019



**Schiebemuffe, beidseitig mit Innenpressende, weiß beschichtet**

Artikel-Nr.	Abmessung	Beutel	Karton
126270S12	12	1	
126270S15	15	1	

## 26270G

AUG 019



**Übergangsmuffe, mit Innenpressende und Innengewinde, weiß beschichtet**

Artikel-Nr.	Abmessung	Beutel	Karton
126270G1238	12 x 3/8	1	
126270G1212	12 x 1/2	1	
126270G1538	15 x 3/8	1	
126270G1512	15 x 1/2	1	

## 26280G

AUG 019



**Gewindedoppelnippel, beidseitig mit Außengewinde, weiß beschichtet**

Artikel-Nr.	Abmessung	Beutel	Karton
126280G1212	12a x 1/2	1	
126280G1512	15a x 1/2	1	

## 26359G

AUG 019



**Halbe Verschraubung, flachdichtend, mit Innenpressende, weiß beschichtet**

Artikel-Nr.	Abmessung	Beutel	Karton
126359G1534	15 x 3/4	1	

## 4980

AUG 556



**Schablone mit Kapselheber zum Markieren der Einstecktiefe für SANHA®-Press und SANHA®-Therm, 12 - 54 mm**

Artikel-Nr.	Abmessung	Beutel	Karton
84980	12-54 mm		30





Systemtechnik

**NiroSan®-Press**

Trinkwasserinstallationen  
Serie 9000



008



HK / W / 0979 / 01 / 2010



40 454 01 HH



G 4040057



1005R01F4P5-apr



No. 11644/B0 BV



POCC DE.AB24.H05761



9912-4179



105-1145



A-2314 / 2009



No. 080 4056



AT-15-8973/2012



Nr. 0275



W-1.287



DW-8501BT0271

**9001A**

AUG 009



**Bogen 90°, mit Innen- und Außenpressende**

Artikel-Nr.	Abmessung	Beutel	Karton
69001A15	15	10	200
69001A18	18	10	150
69001A22	22	10	100
69001A28	28	5	60
69001A35	35	2	30
69001A42	42	2	20
69001A54	54	2	10
69001A64	64	1	8
69001A76	76,1	1	4
69001A89	88,9	1	2
69001A108	108,0	1	1

**9002A**

AUG 009



**Bogen 90°, beidseitig mit Innenpressende**

Artikel-Nr.	Abmessung	Beutel	Karton
69002A15	15	10	200
69002A18	18	10	150
69002A22	22	10	100
69002A28	28	5	60
69002A35	35	2	30
69002A42	42	2	20
69002A54	54	2	10
69002A64	64	1	8
69002A76	76,1	1	4
69002A89	88,9	1	2
69002A108	108,0	1	1

**9001L**

AUG 009



**Bogen 90°, lang, mit Innen- und Außenpressende**

Artikel-Nr.	Abmessung	Beutel	Karton
69001L15	15	10	150
69001L18	18	10	100
69001L22	22	10	60
69001L28	28	5	30
69001L35	35	2	16
69001L42	42	2	10
69001L54	54	2	6

**9002M**

AUG 009



**Bogen 90° mit Mutter, flachdichtend mit Centellen Dichtung, mit Innenpressende und Innengewinde**

Artikel-Nr.	Abmessung	Beutel	Karton
69002M1534	15 x 3/4	10	100
69002M1834	18 x 3/4	10	100
69002M221	22 x 1	10	50
69002M28114	28 x 1 1/4	5	40

**9003G**

AUG 009



**Passbogen 90°, mit Außenpressende und Innengewinde**

Artikel-Nr.	Abmessung	Beutel	Karton
69003G1812	18 x 1/2	10	80

**9002MG**

AUG 009



**Bogen 90° mit Mutter, flachdichtend mit Centellen Dichtung, mit Innen- und Außengewinde**

Artikel-Nr.	Abmessung	Beutel	Karton
69002MG3434	3/4 x 3/4	10	60
69002MG11	1 x 1	10	40

**9002G**

AUG 009



**Bogen 90°, mit Innenpressende und Innengewinde**

Artikel-Nr.	Abmessung	Beutel	Karton
69002G1512	15 x 1/2	10	100
69002G1812	18 x 1/2	10	70

### 9002G

AUG 009



#### Bogen 90°, mit Innenpressende und Innengewinde

Artikel-Nr.	Abmessung	Beutel	Karton
69002G1834	18 x 3/4	10	70
69002G2234	22 x 3/4	10	60
69002G281	28 x 1	5	30
69002G35114	35 x 11/4	2	20

### 9002AG

AUG 009



#### Bogen 90°, mit Innenpressende und Außengewinde

Artikel-Nr.	Abmessung	Beutel	Karton
69002AG1512	15 x 1/2	10	120
69002AG1812	18 x 1/2	10	100
69002AG1834	18 x 3/4	10	80
69002AG2234	22 x 3/4	10	80
69002AG281	28 x 1	5	40
69002AG35114	35 x 11/4	2	20
69002AG42112	42 x 11/2	2	10
69002AG542	54 x 2	2	6

### 9040

AUG 009



#### Bogen 45°, mit Innen- und Außenpressende

Artikel-Nr.	Abmessung	Beutel	Karton
6904015	15	10	250
6904018	18	10	200
6904022	22	10	120
6904028	28	5	80
6904035	35	2	50
6904042	42	2	26
6904054	54	2	14
6904064	64	1	12
6904076	76,1	1	5
6904089	88,9	1	3
69040108	108,0	1	2

### 9041

AUG 009



#### Bogen 45°, beidseitig mit Innenpressende

Artikel-Nr.	Abmessung	Beutel	Karton
6904115	15	10	250
6904118	18	10	200
6904122	22	10	120
6904128	28	5	80
6904135	35	2	50
6904142	42	2	26
6904154	54	2	14
6904164	64	1	12
6904176	76,1	1	5
6904189	88,9	1	3
69041108	108,0	1	2

### 9003

AUG 009



#### Passbogen 90°, beidseitig mit Außenpressende

Artikel-Nr.	Abmessung	Beutel	Karton
6900315	15	10	100
6900318	18	10	80
6900322	22	10	70
6900328	28	5	30
6900335	35	2	20
6900342	42	2	10
6900354	54	2	6

### 9005

AUG 009



#### Rohrstück mit Bördel für Tauwasseranschluss

Artikel-Nr.	Abmessung	Beutel	Karton
690052850034	28 x 500 x 3/4		28

**9045**

AUG 009



**Passbogen 75°, beidseitig mit Außenpressende**

Artikel-Nr.	Abmessung	Beutel	Karton
6904515	15	10	130
6904518	18	10	80
6904522	22	10	60
6904528	28	5	50
6904535	35	2	20
6904542	42	2	10
6904554	54	2	4

**9050**

AUG 009



**Passstück mit Mindestrohrlänge zwischen zwei Fittings und markierter Einstecktiefe, beidseitig mit Außenpressende**

Artikel-Nr.	Abmessung	Beutel	Karton
6905015	15	10	400
6905018	18	10	400
6905022	22	10	200
6905028	28	5	100
6905035	35	2	60
6905042	42	2	40
6905054	54	2	20
6905064	64	1	8
6905076	76	1	12
69050108	108	1	4

**9058**

AUG 009



**Passbogen 60°, beidseitig mit Außenpressende**

Artikel-Nr.	Abmessung	Beutel	Karton
6905815	15	10	100
6905818	18	10	80
6905822	22	10	60
6905828	28	5	40
6905842	42	2	10
6905854	54	2	4
6905876	76,1	1	12
6905889	88,9	1	3
69058108	108,0	1	1

**9042**

AUG 009



**Passbogen 45°, beidseitig mit Außenpressende**

Artikel-Nr.	Abmessung	Beutel	Karton
6904215	15	10	100
6904218	18	10	90
6904222	22	10	70
6904228	28	5	40
6904235	35	2	20
6904242	42	2	6

**9044**

AUG 009



**Passbogen 30°, beidseitig mit Außenpressende**

Artikel-Nr.	Abmessung	Beutel	Karton
6904415	15	10	100
6904418	18	10	90
6904422	22	10	70
6904428	28	5	40
6904435	35	2	20
6904454	54	2	20
6904476	76,1	1	12
6904489	88,9	1	4
69044108	108,0	1	4

**9043**

AUG 009



**Passbogen 15°, beidseitig mit Außenpressende**

Artikel-Nr.	Abmessung	Beutel	Karton
6904315	15	10	100
6904318	18	10	90
6904322	22	10	70
6904328	28	5	40
6904335	35	2	20
6904354	54	1	2
6904376	76,1	1	12
69043108	108,0	1	5



### 9085

AUG 009



#### Überspringbogen, beidseitig mit Innenpressende

Artikel-Nr.	Abmessung	Beutel	Karton
6908515	15	10	120
6908518	18	10	80
6908522	22	10	60
6908528	28	5	30

### 9087

AUG 009



#### Sprungbogen, beidseitig mit Außenpressende

Artikel-Nr.	Abmessung	Beutel	Karton
6908715	15	10	120
6908718	18	10	80
6908722	22	10	50
6908728	28	5	40

### 9090

AUG 009



#### Winkel 90°, beidseitig mit Innenpressende

Artikel-Nr.	Abmessung	Beutel	Karton
6909022	22	10	100
6909028	28	5	60

### 9090IG

AUG 009



#### Winkel 90°, mit Innenpressende und Innengewinde

Artikel-Nr.	Abmessung	Beutel	Karton
69090IG1512	15 x 1/2	10	180
69090IG1834	18 x 3/4	10	120
69090IG2234	22 x 3/4	10	100
69090IG2812	28 x 1/2		
69090IG2834	28 x 3/4		
69090IG281	28 x 1	5	50
69090IG3512	35 x 1/2		
69090IG3534	35 x 3/4		
69090IG35114	35 x 1 1/4	2	30

### 9092AG

AUG 009



#### Winkel 90°, mit Innenpressende und Außengewinde

Artikel-Nr.	Abmessung	Beutel	Karton
69092AG1512	15 x 1/2	10	200
69092AG1812	18 x 1/2	10	200
69092AG1834	18 x 3/4	10	120
69092AG2234	22 x 3/4	10	100
69092AG281	28 x 1	5	50
69092AG35114	35 x 1 1/4	2	40
69092AG42112	42 x 1 1/2	2	30
69092AG542	54 x 2	2	16

### 9130

AUG 009



#### T-Stück, allseitig mit Innenpressende

Artikel-Nr.	Abmessung	Beutel	Karton
6913015	15	10	120
6913018	18	10	100
6913022	22	10	60
6913028	28	5	40
6913035	35	2	24
6913042	42	2	16
6913054	54	2	8
6913064	64	1	5
6913076	76,1	1	3
6913089	88,9	1	2
69130108	108,0	1	1
69130181515	18 x 15 x 15	10	120
69130181518	18 x 15 x 18	10	100
69130221515	22 x 15 x 15	10	100
69130221522	22 x 15 x 22	10	80
69130221818	22 x 18 x 18	10	80
69130221822	22 x 18 x 22	10	80
69130281528	28 x 15 x 28	5	50
69130281828	28 x 18 x 28	5	40
69130282222	28 x 22 x 22	5	60
69130282228	28 x 22 x 28	5	40
69130351535	35 x 15 x 35	2	30
69130351835	35 x 18 x 35	2	30
69130352235	35 x 22 x 35	2	26
69130352835	35 x 28 x 35	2	26
69130421842	42 x 18 x 42	2	22
69130422242	42 x 22 x 42	2	18

**9130**

AUG 009



**T-Stück, allseitig mit Innenpressende**

Artikel-Nr.	Abmessung	Beutel	Karton
69130422842	42 x 28 x 42	2	18
69130423542	42 x 35 x 42	2	16
69130542254	54 x 22 x 54	2	10
69130542854	54 x 28 x 54	2	10
69130543554	54 x 35 x 54	2	8
69130544254	54 x 42 x 54	2	8
69130642264	64 x 22 x 64	1	10
69130642864	64 x 28 x 64	1	10
69130643564	64 x 35 x 64	1	7
69130644264	64 x 42 x 64	1	7
69130645464	64 x 54 x 64	1	7
69130762276	76,1 x 22 x 76,1	1	5
69130762876	76,1 x 28 x 76,1	1	5
69130763576	76,1 x 35 x 76,1	1	5
69130764276	76,1 x 42 x 76,1	1	5
69130765476	76,1 x 54 x 76,1	1	4
69130766476	76,1 x 64 x 76,1	1	4
69130892289	88,9 x 22 x 88,9	1	4
69130892889	88,9 x 28 x 88,9	1	4
69130893589	88,9 x 35 x 88,9	1	4
69130894289	88,9 x 42 x 88,9	1	3
69130895489	88,9 x 54 x 88,9	1	3
69130896489	88,9 x 64 x 88,9	1	3
69130897689	88,9 x 76,1 x 88,9	1	2
6913010822108	108,0 x 22 x 108,0	1	2
6913010828108	108,0 x 28 x 108,0	1	2
6913010835108	108,0 x 35 x 108,0	1	2
6913010842108	108,0 x 42 x 108,0	1	2
6913010854108	108,0 x 54 x 108,0	1	1
6913010864108	108,0 x 64 x 108,0	1	1
6913010876108	108,0 x 76,1 x 108,0	1	1
6913010889108	108,0 x 88,9 x 108,0	1	1

**9130G**

AUG 009



**T-Stück, beidseitig mit Innenpressende und mit Innengewinde**

Artikel-Nr.	Abmessung	Beutel	Karton
69130G151215	15 x 1/2 x 15	10	80
69130G181218	18 x 1/2 x 18	10	80
69130G183418	18 x 3/4 x 18	10	70

**9130G**

AUG 009



**T-Stück, beidseitig mit Innenpressende und mit Innengewinde**

Artikel-Nr.	Abmessung	Beutel	Karton
69130G221222	22 x 1/2 x 22	5	60
69130G223422	22 x 3/4 x 22	10	50
69130G281228	28 x 1/2 x 28	5	40
69130G283428	28 x 3/4 x 28	5	40
69130G28128	28 x 1 x 28	5	40
69130G351235	35 x 1/2 x 35	2	30
69130G353435	35 x 3/4 x 35	2	30
69130G3511435	35 x 11/4 x 35	2	24
69130G421242	42 x 1/2 x 42	2	20
69130G423442	42 x 3/4 x 42	2	20
69130G4211242	42 x 11/2 x 42	2	12
69130G541254	54 x 1/2 x 54	2	12
69130G543454	54 x 3/4 x 54	2	12
69130G54254	54 x 2 x 54	2	8
69130G763476	76,1 x 3/4 x 76,1	1	4
69130G76276	76,1 x 2 x 76,1	1	4
69130G893489	88,9 x 3/4 x 88,9	1	4
69130G89289	88,9 x 2 x 88,9	1	4
69130G10834108	108,0 x 3/4 x 108,0	1	2
69130G1082108	108,0 x 2 x 108,0	1	2

**9270**

AUG 009



**Muffe, beidseitig mit Innenpressende**

Artikel-Nr.	Abmessung	Beutel	Karton
6927015	15	10	300
6927018	18	10	200
6927022	22	10	150
6927028	28	5	80
6927035	35	2	50
6927042	42	2	30
6927054	54	2	24
6927064	64	1	20
6927076	76,1	1	10
6927089	88,9	1	6
69270108	108,0	1	4

### 9270S

AUG 009



#### Schiebemuffe, beidseitig mit Innenpressende

Artikel-Nr.	Abmessung	Beutel	Karton
69270S15	15	10	200
69270S18	18	10	150
69270S22	22	10	100
69270S28	28	5	80
69270S35	35	2	50
69270S42	42	2	40
69270S54	54	2	20
69270S64	64	1	12
69270S76	76,1	1	10
69270S89	88,9	1	4
69270S108	108,0	1	3

### 9240

AUG 009



#### Reduziermuffe, beidseitig mit Innenpressende

Artikel-Nr.	Abmessung	Beutel	Karton
692401815	18 x 15	10	200
692402215	22 x 15	10	150
692402218	22 x 18	10	150
692402822	28 x 22	10	100

### 9243

AUG 009



#### Absatznippel, mit Innen- und Außenpressende

Artikel-Nr.	Abmessung	Beutel	Karton
692431815	18a x 15	10	300
692432215	22a x 15	10	200
692432218	22a x 18	10	200
692432815	28a x 15	5	120
692432818	28a x 18	5	100
692432822	28a x 22	5	120
692433518	35a x 18	2	70
692433522	35a x 22	2	70
692433528	35a x 28	2	60
692434222	42a x 22	2	40
692434228	42a x 28	2	40
692434235	42a x 35	2	40

### 9243

AUG 009



#### Absatznippel, mit Innen- und Außenpressende

Artikel-Nr.	Abmessung	Beutel	Karton
692435428	54a x 28	2	30
692435435	54a x 35	2	30
692435442	54a x 42	2	30
692436442	64a x 42	2	20
692436454	64a x 54	2	20
692437654	76,1a x 54	2	16
692437664	76,1a x 64	1	12
692438954	88,9a x 54	2	8
692438964	88,9a x 64	2	8
692438976	88,9a x 76,1	2	8
6924310854	108,0a x 54	2	4
6924310864	108,0a x 64	2	4
6924310876	108,0a x 76,1	2	4
6924310889	108,0a x 88,9	2	4

### 9243G

AUG 009



#### Übergangsnippel, mit Innenpressende und Außengewinde

Artikel-Nr.	Abmessung	Beutel	Karton
69243G1538	15 x 3/8	10	300
69243G1512	15 x 1/2	10	250
69243G1534	15 x 3/4	10	200
69243G1812	18 x 1/2	10	250
69243G1834	18 x 3/4	10	200
69243G2212	22 x 1/2	10	180
69243G2234	22 x 3/4	10	200
69243G221	22 x 1	10	150
69243G2834	28 x 3/4	5	100
69243G281	28 x 1	5	90
69243G351	35 x 1	2	60
69243G35114	35 x 11/4	2	40
69243G42112	42 x 11/2	2	30
69243G542	54 x 2	2	20
69243G64212	64 x 21/2	1	14
69243G76212	76,1 x 21/2	1	8
69243G893	88,9 x 3	1	6
69243G1084	108,0 x 4	1	4

**9270G**

AUG 009



**Übergangsmuffe, mit Innenpressende und Innengewinde**

Artikel-Nr.	Abmessung	Beutel	Karton
69270G1512	15 x 1/2	10	200
69270G1534	15 x 3/4	10	180
69270G1812	18 x 1/2	10	200
69270G1834	18 x 3/4	10	170
69270G2212	22 x 1/2	10	170
69270G2234	22 x 3/4	10	150
69270G221	22 x 1	10	120
69270G2834	28 x 3/4	5	100
69270G281	28 x 1	5	80
69270G35114	35 x 1 1/4	2	36
69270G42112	42 x 1 1/2	2	28
69270G542	54 x 2	2	20

**9270F**

AUG 009



**Übergangsmuffe mit Steinanker, mit Innenpressende und Innengewinde**

Artikel-Nr.	Abmessung	Beutel	Karton
69270F1512	15 x 1/2	10	150

**9246G**

AUG 009



**Übergangsmuffennippel, mit Außenpressende und Innengewinde**

Artikel-Nr.	Abmessung	Beutel	Karton
69246G1512	15a x 1/2	10	200
69246G1812	18a x 1/2	10	200
69246G1834	18a x 3/4	10	150
69246G2212	22a x 1/2	10	180
69246G2234	22a x 3/4	10	120
69246G2834	28a x 3/4	5	100

**9280G**

AUG 009



**Doppelnippel, mit Außenpressende und Außengewinde**

Artikel-Nr.	Abmessung	Beutel	Karton
69280G1512	15a x 1/2	10	200
69280G1812	18a x 1/2	10	150
69280G1834	18a x 3/4	10	180
69280G2212	22a x 1/2	10	120
69280G2234	22a x 3/4	10	100
69280G281	28a x 1	5	100

**9250**

AUG 009



**Übergangsnippel mit Außenpressende und Nut für Rohrkupplung**

Artikel-Nr.	Abmessung	Beutel	Karton
6925028337	28 x 33,7		
6925035424	35 x 42,4		
6925042483	42 x 48,3		
6925054603	54 x 60,3		
69250761761	76,1 x 76,1		
69250889889	88,9 x 88,9		
69250108114	108 x 114		

**9359M**

AUG 009



**Halbe Verschraubung, flachdichtend mit Centellen Dichtung, Mutter (Edelstahl), mit Innenpressende**

Artikel-Nr.	Abmessung	Beutel	Karton
69359M1512	15 x 1/2	5	250
69359M1534	15 x 3/4	5	200
69359M1834	18 x 3/4	5	200
69359M221	22 x 1	5	130
69359M28114	28 x 1 1/4	5	50
69359M35112	35 x 1 1/2	2	50
69359M42134	42 x 1 3/4	2	34
69359M54238	54 x 2 3/8	2	20

### 9359MMS

AUG 009

**Halbe Verschraubung, flachdichtend mit Centellen Dichtung, Mutter (Messing), mit Innenpressende**



Artikel-Nr.	Abmessung	Beutel	Karton
69359MMS1512	15 x 1/2	5	250
69359MMS35112	35 x 11/2	2	50

### 9330

AUG 009

**Verschraubung, flachdichtend mit Centellen Dichtung, Mutter (Edelstahl), beidseitig mit Innenpressende**



Artikel-Nr.	Abmessung	Beutel	Karton
6933015	15	5	120
6933018	18	5	80
6933022	22	5	50
6933028	28	5	35
6933035	35	2	30
6933042	42	2	20
6933054	54	2	12

### 9330G

AUG 009

**Verschraubung, flachdichtend mit Centellen Dichtung, Mutter (Messing), mit Innenpressende und Innengewinde**



Artikel-Nr.	Abmessung	Beutel	Karton
69330G1512	15 x 1/2	5	120
69330G1534	15 x 3/4	5	100
69330G1834	18 x 3/4	5	80
69330G2234	22 x 3/4	5	50
69330G221	22 x 1	5	50
69330G2834	28 x 3/4	5	50
69330G281	28 x 1	5	40
69330G35114	35 x 11/4	2	30
69330G42112	42 x 11/2	2	20
69330G542	54 x 2	2	12

### 9330GMVA

AUG 009

**Verschraubung, flachdichtend mit Centellen Dichtung, Mutter (Edelstahl), mit Innenpressende und Innengewinde**



Artikel-Nr.	Abmessung	Beutel	Karton
69330GMVA1512	15 x 1/2	5	120
69330GMVA1534	15 x 3/4	5	100
69330GMVA1834	18 x 3/4	5	80
69330GMVA2234	22 x 3/4	5	50
69330GMVA221	22 x 1	5	50
69330GMVA2834	28 x 3/4	5	50
69330GMVA281	28 x 1	5	40
69330GMVA35114	35 x 11/4	2	30
69330GMVA42112	42 x 11/2	2	20
69330GMVA542	54 x 2	2	12

### 9333G

AUG 009

**Verschraubung, flachdichtend mit Centellen Dichtung, Mutter (Messing), mit Innenpressende und Außengewinde**



Artikel-Nr.	Abmessung	Beutel	Karton
69333G1512	15 x 1/2	5	150
69333G1534	15 x 3/4	5	120
69333G1812	18 x 1/2	5	100
69333G2234	22 x 3/4	5	60
69333G281	28 x 1	5	50
69333G35114	35 x 11/4	2	40
69333G42112	42 x 11/2	2	20
69333G542	54 x 2	2	12

### 9333GMVA

AUG 009

**Verschraubung, flachdichtend mit Centellen Dichtung, Mutter (Edelstahl), mit Innenpressende und Außengewinde**



Artikel-Nr.	Abmessung	Beutel	Karton
69333GMVA1512	15 x 1/2	5	150
69333GMVA1534	15 x 3/4	5	120
69333GMVA1812	18 x 1/2	5	100
69333GMVA2234	22 x 3/4	5	60
69333GMVA281	28 x 1	5	50
69333GMVA35114	35 x 11/4	2	40
69333GMVA42112	42 x 11/2	2	20
69333GMVA542	54 x 2	2	12

**9471**

AUG 009



**Wandscheibe mit Schallschutz, mit Innenpressende und Innengewinde**

Artikel-Nr.	Abmessung	Beutel	Karton
694711512	15 x 1/2	2	30

**9472G**

AUG 009



**Wandscheibe mit Universalfansch, mit Innenpressende und Innengewinde**

Artikel-Nr.	Abmessung	Beutel	Karton
69472G1512	15 x 1/2	10	90
69472G1812	18 x 1/2	10	80
69472G2234	22 x 3/4	10	60
69472G281	28 x 1	5	40

**9478G**

AUG 009



**Wandscheibe mit Universalfansch, mit Innenpressende und Innengewinde**

Artikel-Nr.	Abmessung	Beutel	Karton
69478G151512	15 x 15 x 1/2	5	60

**9301**

AUG 009



**Kappe, mit Innenpressende**

Artikel-Nr.	Abmessung	Beutel	Karton
6930115	15	10	400
6930118	18	10	300
6930122	22	10	200
6930128	28	5	150
6930135	35	2	80
6930142	42	2	50
6930154	54	2	30

**9872**

AUG 009



**Axial-Kompensator für den Dehnungsausgleich, beidseitig mit Innenpressende**

Artikel-Nr.	Abmessung	Beutel	Karton
6987215	15	1	50
6987218	18	1	50
6987222	22	1	40
6987228	28	1	40
6987235	35	1	30
6987242	42	1	16
6987254	54	1	14
6987264	64	1	7
6987276	76,1	1	5
6987289	88,9	1	4
69872108	108,0	1	2

**9280**

AUG 009



**Gewindedoppelnippel, beidseitig mit Außengewinde**

Artikel-Nr.	Abmessung	Beutel	Karton
6928012	1/2	10	230
6928034	3/4	10	140
692801	1	5	120

**9370G**

AUG 009



**Gewindenippel, mit Innen- und Außengewinde**

Artikel-Nr.	Abmessung	Beutel	Karton
69370G1212	1/2 x 1/2	10	200
69370G3434	3/4 x 3/4	5	120
69370G11	1 x 1	5	100

**9918**

AUG 501



**Rohrschelle aus Edelstahl, mit Schallschutz**

Artikel-Nr.	Abmessung	Beutel	Karton
6991812	12	10	400
6991815	15	10	300

## 9918

AUG 501



**Rohrschelle aus Edelstahl, mit Schallschutz**

Artikel-Nr.	Abmessung	Beutel	Karton
6991818	18	10	200
6991822	22	10	180
6991828	28	5	150
6991835	35	2	100
6991842	42	2	100

## VA-PF

AUG 009



**Flansche zum Pressen, mit Innenpressende, PN 10/16, für Trinkwasser und Heizung**

Artikel-Nr.	Abmessung	Beutel	Karton
6VAPF15	DN 12 / 15 mm	1	25
6VAPF18	DN 15 / 18 mm	1	20
6VAPF22	DN 20 / 22 mm	1	16
6VAPF28	DN 25 / 28 mm	1	14
6VAPF35	DN 32 / 35 mm	1	10
6VAPF42	DN 40 / 42 mm	1	8
6VAPF54	DN 50 / 54 mm	1	3
6VAPF64	DN 65 / 64 mm	1	3
6VAPF76	DN 65 / 76,1 mm	1	2
6VAPF89	DN 80 / 88,9 mm	1	2
6VAPF108	DN 100 / 108,0 mm	1	1

## 8982

AUG 009



**Distanzstück für die Wandscheibe 9472g**

Artikel-Nr.	Abmessung	Beutel	Karton
8898218	18 mm für 9472g 22 x 3/4	1	400
8898219	19 mm für 9472g 18 x 1/2	10	400
8898225	25 mm für 9472g 15 x 1/2	1	400

## FL-D

AUG 602



**Hochdruck-Flanschdichtung asbestfrei für Vorschweiß-, Gewinde-, Press- und lose Flanschen geeignet bis maximal 400°C, beständig gegen Wasser, Dampf, Treibstoffe, verdünnte Laugen, Öle, Gase (DVGW-geprüft nach DIN 3535 Teil 6). Abmessungen nach DIN EN 1514-1, 2 mm dick für Flanschen. PN 10/16 = DIN EN 1092-1 und DIN EN 1092-2**

Artikel-Nr.	Abmessung	Beutel	Karton
1D15	15		240
1D20	20		200
1D25	25		160
1D32	32		120
1D40	40		100
1D50	50		120
1D65	65		100
1D80	80		80
1D100	100		60
1D125	125		80
1D150	150		60
1D200	200		

## 4981

AUG 556



**Schablone zum Markieren der Einstecktiefe für NiroSan®-Press mit Kapselheber und Wasserwaage, 15 - 54 mm**

Artikel-Nr.	Abmessung	Beutel	Karton
84981	12-54 mm		30

## 4989

AUG 556



**Schablone zum Markieren der Einstecktiefe für NiroSan®-Press mit Kapselheber und Wasserwaage, 64 mm und 67 mm**

Artikel-Nr.	Abmessung	Beutel	Karton
84989	64 + 67 mm		250

### 4990

AUG 556

**Schablone zum Markieren der Einstecktiefe für SANHA<sup>®</sup>-Press, SANHA<sup>®</sup>-Therm und NiroSan<sup>®</sup>-Press mit Kapselheber und Wasserwaage, 76,1 - 108 mm**



Artikel-Nr.	Abmessung	Beutel	Karton
84990	76,1 - 108 mm		20

### 8981

AUG 556

**Universal-Schalltrenner zur Montage der Wandscheiben Nr. 8472g, 8473g und 9472g, auch passend zum Montageset**



Artikel-Nr.	Abmessung	Beutel	Karton
88981			30





Systemtechnik

**NiroSan®-Press Gas**

Gasinstallationen

Serie 17000



05-018-6



G2.801



DG-4550BP0188



POCC DE.AB24.H05851

**17001A**

AUG 010

**Bogen 90°, mit Innen- und Außenpressende**

Artikel-Nr.	Abmessung	Beutel	Karton	
617001A15	15	10	200	
617001A18	18	10	150	
617001A22	22	10	100	
617001A28	28	5	60	
617001A35	35	2	30	
617001A42	42	2	20	
617001A54	54	2	10	
617001A76	76,1	1	4	
617001A89	88,9	1	2	
617001A108	108,0	1	1	

**9003G**

AUG 009

**Passbogen 90°, mit Außenpressende und Innengewinde**

Artikel-Nr.	Abmessung	Beutel	Karton	
69003G1812	18 x 1/2	10	80	

**17002A**

AUG 010

**Bogen 90°, beidseitig mit Innenpressende**

Artikel-Nr.	Abmessung	Beutel	Karton	
617002A15	15	10	200	
617002A18	18	10	150	
617002A22	22	10	100	
617002A28	28	5	60	
617002A35	35	2	30	
617002A42	42	2	20	
617002A54	54	2	10	
617002A76	76,1	1	4	
617002A89	88,9	1	2	
617002A108	108,0	1	1	

**17002G**

AUG 010

**Bogen 90°, mit Innenpressende und Innengewinde**

Artikel-Nr.	Abmessung	Beutel	Karton	
617002G1512	15 x 1/2	10	100	
617002G1834	18 x 3/4	10	70	
617002G2234	22 x 3/4	10	60	
617002G281	28 x 1	5	30	
617002G35114	35 x 1 1/4	2	20	

**17002AG**

AUG 010

**Bogen 90°, mit Innenpressende und Außengewinde**

Artikel-Nr.	Abmessung	Beutel	Karton	
617002AG1512	15 x 1/2	10	120	
617002AG1812	18 x 1/2	10	100	
617002AG1834	18 x 3/4	10	80	
617002AG2234	22 x 3/4	10	80	
617002AG281	28 x 1	5	40	
617002AG35114	35 x 1 1/4	2	20	
617002AG42112	42 x 1 1/2	2	10	
617002AG542	54 x 2	2	6	

**17040**

AUG 010

**Bogen 45° mit Innen- und Außenpressende**

Artikel-Nr.	Abmessung	Beutel	Karton	
61704015	15	10	250	
61704018	18	10	200	
61704022	22	10	120	
61704028	28	5	80	
61704035	35	2	50	
61704042	42	2	26	
61704054	54	2	14	
61704076	76,1	1	5	
61704089	88,9	1	3	
617040108	108,0	1	2	

### 17041

AUG 010



#### Bogen 45°, beidseitig mit Innenpressende

Artikel-Nr.	Abmessung	Beutel	Karton	
61704115	15	10	250	
61704118	18	10	200	
61704122	22	10	120	
61704128	28	5	80	
61704135	35	2	50	
61704142	42	2	26	
61704154	54	2	14	
61704176	76,1	1	5	
61704189	88,9	1	3	
617041108	108,0	1	2	

### 9058

AUG 009



#### Passbogen 60°, beidseitig mit Außenpressende

Artikel-Nr.	Abmessung	Beutel	Karton	
6905815	15	10	100	
6905818	18	10	80	
6905822	22	10	60	
6905828	28	5	40	
6905842	42	2	10	
6905854	54	2	4	
6905876	76,1	1	12	
6905889	88,9	1	3	
69058108	108,0	1	1	

### 9003

AUG 009



#### Passbogen 90°, beidseitig mit Außenpressende

Artikel-Nr.	Abmessung	Beutel	Karton	
6900315	15	10	100	
6900318	18	10	80	
6900322	22	10	70	
6900328	28	5	30	
6900335	35	2	20	
6900342	42	2	10	
6900354	54	2	6	

### 9042

AUG 009



#### Passbogen 45°, beidseitig mit Außenpressende

Artikel-Nr.	Abmessung	Beutel	Karton	
6904215	15	10	100	
6904218	18	10	90	
6904222	22	10	70	
6904228	28	5	40	
6904235	35	2	20	
6904242	42	2	6	

### 9045

AUG 009



#### Passbogen 75°, beidseitig mit Außenpressende

Artikel-Nr.	Abmessung	Beutel	Karton	
6904515	15	10	130	
6904518	18	10	80	
6904522	22	10	60	
6904528	28	5	50	
6904535	35	2	20	
6904542	42	2	10	
6904554	54	2	4	

### 9044

AUG 009



#### Passbogen 30°, beidseitig mit Außenpressende

Artikel-Nr.	Abmessung	Beutel	Karton	
6904415	15	10	100	
6904418	18	10	90	
6904422	22	10	70	
6904428	28	5	40	
6904435	35	2	20	
6904454	54	2	20	
6904476	76,1	1	12	
6904489	88,9	1	4	
69044108	108,0	1	4	

**9043**

AUG 009

**Passbogen 15°, beidseitig mit Außenpressende**

Artikel-Nr.	Abmessung	Beutel	Karton	
6904315	15	10	100	
6904318	18	10	90	
6904322	22	10	70	
6904328	28	5	40	
6904335	35	2	20	
6904354	54	1	2	
6904376	76,1	1	12	
69043108	108,0	1	5	

**9087**

AUG 009

**Sprungbogen, beidseitig mit Außenpressende**

Artikel-Nr.	Abmessung	Beutel	Karton	
6908715	15	10	120	
6908718	18	10	80	
6908722	22	10	50	
6908728	28	5	40	

**17090IG**

AUG 010

**Winkel 90°, mit Innenpressende und Innengewinde**

Artikel-Nr.	Abmessung	Beutel	Karton	
617090IG1512	15 x 1/2	10	180	
617090IG1834	18 x 3/4	10	120	
617090IG2234	22 x 3/4	10	100	
617090IG281	28 x 1	5	50	
617090IG35114	35 x 1 1/4	2	30	

**17092AG**

AUG 010

**Winkel 90°, mit Innenpressende und Außengewinde**

Artikel-Nr.	Abmessung	Beutel	Karton	
617092AG1512	15 x 1/2	10	200	
617092AG1834	18 x 3/4	10	120	
617092AG2234	22 x 3/4	10	100	
617092AG281	28 x 1	5	50	
617092AG35114	35 x 1 1/4	2	40	

**17130**

AUG 010

**T-Stück, allseitig mit Innenpressende**

Artikel-Nr.	Abmessung	Beutel	Karton	
61713015	15	10	120	
61713018	18	10	100	
61713022	22	10	60	
61713028	28	5	40	
61713035	35	2	24	
61713042	42	2	16	
61713054	54	2	8	
61713076	76,1	1	3	
61713089	88,9	1	2	
617130108	108,0	1	1	
617130181515	18 x 15 x 15	10	120	
617130181518	18 x 15 x 18	10	100	
617130221515	22 x 15 x 15	10	100	
617130221522	22 x 15 x 22	10	80	
617130221818	22 x 18 x 18	10	80	
617130221822	22 x 18 x 22	10	80	
617130281528	28 x 15 x 28	5	50	
617130281828	28 x 18 x 28	5	40	
617130282222	28 x 22 x 22	5	60	
617130282228	28 x 22 x 28	5	40	
617130351535	35 x 15 x 35	2	30	
617130351835	35 x 18 x 35	2	30	
617130352235	35 x 22 x 35	2	26	
617130352835	35 x 28 x 35	2	26	
617130421842	42 x 18 x 42	2	22	
617130422242	42 x 22 x 42	2	18	
617130422842	42 x 28 x 42	2	18	

### 17130

AUG 010



#### T-Stück, allseitig mit Innenpressende

Artikel-Nr.	Abmessung	Beutel	Karton
617130423542	42 x 35 x 42	2	16
617130542254	54 x 22 x 54	2	10
617130542854	54 x 28 x 54	2	10
617130543554	54 x 35 x 54	2	8
617130544254	54 x 42 x 54	2	8
617130765476	76,1 x 54 x 76,1	1	4
617130897689	88,9 x 76,1 x 88,9	1	2
61713010822108	108,0 x 22 x 108,0	1	2
61713010835108	108,0 x 35 x 108,0	1	2
61713010842108	108,0 x 42 x 108,0	1	2
61713010854108	108,0 x 54 x 108,0	1	1
61713010876108	108,0 x 76,1 x 108,0	1	1
61713010889108	108,0 x 88,9 x 108,0	1	1

### 17130G

AUG 010



#### T-Stück, mit Innengewinde und beidseitig mit Innenpressende

Artikel-Nr.	Abmessung	Beutel	Karton
617130G151215	15 x 1/2 x 15	10	80
617130G181218	18 x 1/2 x 18	10	80
617130G183418	18 x 3/4 x 18	10	70
617130G221222	22 x 1/2 x 22	5	60
617130G223422	22 x 3/4 x 22	10	50
617130G281228	28 x 1/2 x 28	5	40
617130G283428	28 x 3/4 x 28	5	40
617130G28128	28 x 1 x 28	5	40
617130G351235	35 x 1/2 x 35	2	30
617130G353435	35 x 3/4 x 35	2	30
617130G3511435	35 x 1 1/4 x 35	2	24
617130G421242	42 x 1/2 x 42	2	20
617130G423442	42 x 3/4 x 42	2	20
617130G4211242	42 x 1 1/2 x 42	2	12
617130G541254	54 x 1/2 x 54	2	12
617130G543454	54 x 3/4 x 54	2	12
617130G54254	54 x 2 x 54	2	8
617130G763476	76,1 x 3/4 x 76,154 x 2 x 54	1	4
617130G76276	76,1 x 2 x 76,1	1	4
617130G893489	88,9 x 3/4 x 88,9	1	4
617130G89289	88,9 x 2 x 88,9	1	4
617130G10834108	108,0 x 3/4 x 108,0	1	2
617130G1082108	108,0 x 2 x 108,0	1	2

### 17270

AUG 010



#### Muffe, beidseitig mit Innenpressende

Artikel-Nr.	Abmessung	Beutel	Karton
61727015	15	10	300
61727018	18	10	200
61727022	22	10	150
61727028	28	5	80
61727035	35	2	50
61727042	42	2	30
61727054	54	2	24
61727076	76,1	1	10
61727089	88,9	1	6
617270108	108,0	1	4

### 17270S

AUG 010



#### Schiebemuffe, beidseitig mit Innenpressende

Artikel-Nr.	Abmessung	Beutel	Karton
617270S15	15	10	200
617270S18	18	10	150
617270S22	22	10	100
617270S28	28	5	80
617270S35	35	2	50
617270S42	42	2	40
617270S54	54	2	20
617270S76	76,1	1	10
617270S89	88,9	1	4
617270S108	108,0	1	3

### 17243

AUG 010



#### Absatznippel, mit Innen- und Außenpressende

Artikel-Nr.	Abmessung	Beutel	Karton
6172431815	18a x 15	10	300
6172432215	22a x 15	10	200
6172432218	22a x 18	10	200
6172432815	28a x 15	5	120
6172432818	28a x 18	5	100
6172432822	28a x 22	5	120
6172433518	35a x 18	2	70

**17243**

AUG 010

**Absatznippel, mit Innen- und Außenpressende**

Artikel-Nr.	Abmessung	Beutel	Karton	
6172433522	35a x 22	2	70	
6172433528	35a x 28	2	60	
6172434222	42a x 22	2	40	
6172434228	42a x 28	2	40	
6172434235	42a x 35	2	40	
6172435428	54a x 28	2	30	
6172435435	54a x 35	2	30	
6172435442	54a x 42	2	30	
6172437654	76,1a x 54	2	16	
6172438954	88,9a x 54	2	8	
6172438976	88,9a x 76,1	2	8	
61724310854	108,0a x 54	2	4	
61724310876	108,0a x 76,1	2	4	
61724310889	108,0a x 88,9	2	4	

**17243G**

AUG 010

**Übergangsnippel, mit Innenpressende und Außengewinde**

Artikel-Nr.	Abmessung	Beutel	Karton	
617243G1538	15 x 3/8	10	300	
617243G1512	15 x 1/2	10	250	
617243G1534	15 x 3/4	10	200	
617243G1812	18 x 1/2	10	250	
617243G1834	18 x 3/4	10	200	
617243G2212	22 x 1/2	10	180	
617243G2234	22 x 3/4	10	200	
617243G221	22 x 1	10	150	
617243G2834	28 x 3/4	5	100	
617243G281	28 x 1	5	90	
617243G351	35 x 1	2	60	
617243G35114	35 x 11/4	2	40	
617243G42112	42 x 11/2	2	30	
617243G542	54 x 2	2	20	
617243G76212	76,1 x 21/2	1	8	
617243G893	88,9 x 3	1	6	
617243G1084	108,0 x 4	1	4	

**17270G**

AUG 010

**Übergangsmuffe, mit Innenpressende und Innengewinde**

Artikel-Nr.	Abmessung	Beutel	Karton	
617270G1512	15 x 1/2	10	200	
617270G1534	15 x 3/4	10	180	
617270G1812	18 x 1/2	10	200	
617270G1834	18 x 3/4	10	170	
617270G2212	22 x 1/2	10	170	
617270G2234	22 x 3/4	10	150	
617270G221	22 x 1	10	120	
617270G2834	28 x 3/4	5	100	
617270G281	28 x 1	5	80	
617270G35114	35 x 11/4	2	36	
617270G42112	42 x 11/2	2	28	
617270G542	54 x 2	2	20	

**9246G**

AUG 009

**Übergangsmuffennippel, mit Außenpressende und Innengewinde**

Artikel-Nr.	Abmessung	Beutel	Karton	
69246G1512	15a x 1/2	10	200	
69246G1812	18a x 1/2	10	200	
69246G1834	18a x 3/4	10	150	
69246G2212	22a x 1/2	10	180	
69246G2234	22a x 3/4	10	120	
69246G2834	28a x 3/4	5	100	

**9280G**

AUG 009

**Doppelnippel, mit Außenpressende und Außengewinde**

Artikel-Nr.	Abmessung	Beutel	Karton	
69280G1512	15a x 1/2	10	200	
69280G1812	18a x 1/2	10	150	
69280G1834	18a x 3/4	10	180	
69280G2212	22a x 1/2	10	120	
69280G2234	22a x 3/4	10	100	
69280G281	28a x 1	5	100	

## 17359M

AUG 010

**Halbe Verschraubung, flachdichtend mit Centellen Dichtung, Mutter (Edelstahl), mit Innenpressende**



Artikel-Nr.	Abmessung	Beutel	Karton
617359M1512	15 x 1/2	5	250
617359M1534	15 x 3/4	5	200
617359M1834	18 x 3/4	5	200
617359M221	22 x 1	5	130
617359M28114	28 x 1 1/4	5	50
617359M35112	35 x 1 1/2	5	50
617359M42134	42 x 1 3/4	2	34
617359M54238	54 x 2 3/8	2	20

## 17333GMVA

AUG 010

**Verschraubung, flachdichtend mit Centellen Dichtung, Mutter (Edelstahl), mit Innenpressende und Außengewinde**



Artikel-Nr.	Abmessung	Beutel	Karton
617333GMVA1512	15 x 1/2	5	150
617333GMVA1534	15 x 3/4	5	120
617333GMVA1812	18 x 1/2	5	100
617333GMVA2234	22 x 3/4	5	60
617333GMVA281	28 x 1	5	50
617333GMVA35114	35 x 1 1/4	2	40
617333GMVA42112	42 x 1 1/2	2	20
617333GMVA542	54 x 2	2	12

## 17360G

AUG 010

**Halbe Verschraubung, konisch dichtend mit Innenpressende, für den Gaszähleranschlusshahn, für Einrohrzähler**



Artikel-Nr.	Abmessung	Beutel	Karton
6173601578	15 x 7/8	5	150
61736022118	22 x 1 1/8	5	100

## 17472G

AUG 010

**Wandscheibe mit Universalfansch, mit Innenpressende und Innengewinde**



Artikel-Nr.	Abmessung	Beutel	Karton
617472G1512	15 x 1/2	10	90
617472G1812	18 x 1/2	10	80
617472G2234	22 x 3/4	10	60

## 17330GMVA

AUG 010

**Verschraubung, flachdichtend mit Centellen Dichtung, Mutter (Edelstahl), mit Innenpressende und Innengewinde**



Artikel-Nr.	Abmessung	Beutel	Karton
617330GMVA1512	15 x 1/2	5	120
617330GMVA1534	15 x 3/4	5	100
617330GMVA1834	18 x 3/4	5	80
617330GMVA2234	22 x 3/4	5	50
617330GMVA221	22 x 1	5	50
617330GMVA2834	28 x 3/4	5	50
617330GMVA281	28 x 1	5	40
617330GMVA35114	35 x 1 1/4	2	30
617330GMVA42112	42 x 1 1/2	2	20
617330GMVA542	54 x 2	2	12

## 17301

AUG 010

**Kappe, mit Innenpressende**



Artikel-Nr.	Abmessung	Beutel	Karton
61730115	15	10	400
61730118	18	10	300
61730122	22	10	200
61730128	28	5	150
61730135	35	2	80
61730142	42	2	50
61730154	54	2	30

**9280**

AUG 009



**Gewindedoppelnippel, beidseitig mit Außengewinde**

Artikel-Nr.	Abmessung	Beutel	Karton
6928012	1/2	10	230
6928034	3/4	10	140
692801	1	5	120

**9370G**

AUG 009



**Gewindenippel, mit Innen- und Außengewinde**

Artikel-Nr.	Abmessung	Beutel	Karton
69370G1212	1/2 x 1/2	10	200
69370G3434	3/4 x 3/4	5	120
69370G11	1 x 1	5	100

**9918**

AUG 501



**Rohrschelle aus Edelstahl, mit Schallschutz**

Artikel-Nr.	Abmessung	Beutel	Karton
6991812	12	10	400
6991815	15	10	300
6991818	18	10	200
6991822	22	10	180
6991828	28	5	150
6991835	35	2	100
6991842	42	2	100

**17-VA-PF**

AUG 010



**Flansche zum Pressen, mit Innenpressende, für Gasinstallation**

Artikel-Nr.	Abmessung	Beutel	Karton
617VAPF18	DN15/18mm	1	20
617VAPF22	DN20/22mm	1	16
617VAPF28	DN25/28mm	1	14
617VAPF35	DN32/35mm	1	10
617VAPF42	DN40/42mm	1	8
617VAPF54	DN50/54mm	1	3

**17-VA-PF**

AUG 010



**Flansche zum Pressen, mit Innenpressende, für Gasinstallation**

Artikel-Nr.	Abmessung	Beutel	Karton
617VAPF76	DN65/76,1mm	1	2
617VAPF89	DN80/88,9mm	1	2
617VAPF108	DN100/108,0mm	1	1

**FL-D**

AUG 602



**Hochdruck-Flanschdichtung asbestfrei für Vorschweiß-, Gewinde-, Press- und lose Flanschen geeignet bis maximal 400°C, beständig gegen Wasser, Dampf, Treibstoffe, verdünnte Laugen, Öle, Gase (DVGW-geprüft nach DIN 3535 Teil 6). Abmessungen nach DIN EN 1514-1, 2 mm dick für Flanschen. PN 10/16 = DIN EN 1092-1 und DIN EN 1092-2**

Artikel-Nr.	Abmessung	Beutel	Karton
1D15	15		240
1D20	20		200
1D25	25		160
1D32	32		120
1D40	40		100
1D50	50		120
1D65	65		100
1D80	80		80
1D100	100		60
1D125	125		80
1D150	150		60
1D200	200		

**4981**

AUG 556



**Schablone zum Markieren der Einstecktiefe für NiroSan®-Press mit Kapselheber und Wasserwaage, 15 - 54 mm**

Artikel-Nr.	Abmessung	Beutel	Karton
84981	12-54 mm		30





Systemtechnik

**NiroSan® - Press Industry**

Industrielle Anwendungen

Serie 18000



1005R01F4P5-apr



G 4090010



40 454 01 HH



POCC DE.AB24.H05161



AT-1106-0265/2010

**18001A**

AUG 011

**Bogen 90°, mit Innen- und Außenpressende**

Artikel-Nr.	Abmessung	Beutel	Karton	
618001A15	15	10	200	
618001A18	18	10	150	
618001A22	22	10	100	
618001A28	28	5	60	
618001A35	35	2	30	
618001A42	42	2	20	
618001A54	54	2	10	
618001A76	76,1	1	4	
618001A89	88,9	1	2	
618001A108	108,0	1	1	

**18002A**

AUG 011

**Bogen 90°, beidseitig mit Innenpressende**

Artikel-Nr.	Abmessung	Beutel	Karton	
618002A15	15	10	200	
618002A18	18	10	150	
618002A22	22	10	100	
618002A28	28	5	60	
618002A35	35	2	30	
618002A42	42	2	20	
618002A54	54	2	10	
618002A76	76,1	1	4	
618002A89	88,9	1	2	
618002A108	108,0	1	1	

**18001L**

AUG 011

**Bogen 90°, lang, mit Innen- und Außenpressende**

Artikel-Nr.	Abmessung	Beutel	Karton	
618001L15	15	10	150	
618001L18	18	10	100	
618001L22	22	10	60	
618001L28	28	5	30	
618001L35	35	2	16	
618001L42	42	2	10	
618001L54	54	2	6	

**18002M**

AUG 011

**Bogen 90° mit Mutter, flachdichtend mit Centellen Dichtung, mit Innenpressende und Innengewinde**

Artikel-Nr.	Abmessung	Beutel	Karton	
618002M1534	15 x 3/4	10	100	
618002M1834	18 x 3/4	10	100	
618002M221	22 x 1	10	50	
618002M28114	28 x 1 1/4	5	40	

**9003G**

AUG 009

**Passbogen 90°, mit Außenpressende und Innengewinde**

Artikel-Nr.	Abmessung	Beutel	Karton	
69003G1812	18 x 1/2	10	80	

**18002G**

AUG 011

**Bogen 90° mit Innenpressende und Innengewinde**

Artikel-Nr.	Abmessung	Beutel	Karton	
618002G1512	15 x 1/2	10	100	
618002G1812	18 x 1/2	10	70	
618002G1834	18 x 3/4	10	70	
618002G2234	22 x 3/4	10	60	
618002G281	28 x 1	5	30	
618002G35114	35 x 1 1/4	2	20	

## 18002AG

AUG 011



### Bogen 90° mit Innenpressende und Außengewinde

Artikel-Nr.	Abmessung	Beutel	Karton
618002AG1512	15 x 1/2	10	120
618002AG1812	18 x 1/2	10	100
618002AG1834	18 x 3/4	10	80
618002AG2234	22 x 3/4	10	80
618002AG281	28 x 1	5	40
618002AG35114	35 x 1 1/4	2	20
618002AG42112	42 x 1 1/2	2	10
618002AG542	54 x 2	2	6

## 18040

AUG 011



### Bogen 45°, mit Innen- und Außenpressende

Artikel-Nr.	Abmessung	Beutel	Karton
61804015	15	10	250
61804018	18	10	200
61804022	22	10	120
61804028	28	5	80
61804035	35	2	50
61804042	42	2	26
61804054	54	2	14
61804076	76	1	5
61804089	88,9	1	3
618040108	108,0	1	2

## 18041

AUG 011



### Bogen 45°, beidseitig mit Innenpressende

Artikel-Nr.	Abmessung	Beutel	Karton
61804115	15	10	250
61804118	18	10	200
61804122	22	10	120
61804128	28	5	80
61804135	35	2	50
61804142	42	2	26
61804154	54	2	14
61804176	76	1	5
61804189	88,9	1	3
618041108	108,0	1	2

## 9003

AUG 009



### Passbogen 90°, beidseitig mit Außenpressende

Artikel-Nr.	Abmessung	Beutel	Karton
6900315	15	10	100
6900318	18	10	80
6900322	22	10	70
6900328	28	5	30
6900335	35	2	20
6900342	42	2	10
6900354	54	2	6

## 9045

AUG 009



### Passbogen 75°, beidseitig mit Außenpressende

Artikel-Nr.	Abmessung	Beutel	Karton
6904515	15	10	130
6904518	18	10	80
6904522	22	10	60
6904528	28	5	50
6904535	35	2	20
6904542	42	2	10
6904554	54	2	4

## 9058

AUG 009



### Passbogen 60°, beidseitig mit Außenpressende

Artikel-Nr.	Abmessung	Beutel	Karton
6905815	15	10	100
6905818	18	10	80
6905822	22	10	60
6905828	28	5	40
6905842	42	2	10
6905854	54	2	4
6905876	76,1	1	12
6905889	88,9	1	3
69058108	108,0	1	1

**9042**

AUG 009



**Passbogen 45°, beidseitig mit Außenpressende**

Artikel-Nr.	Abmessung	Beutel	Karton	
6904215	15	10	100	
6904218	18	10	90	
6904222	22	10	70	
6904228	28	5	40	
6904235	35	2	20	
6904242	42	2	6	

**9044**

AUG 009



**Passbogen 30°, beidseitig mit Außenpressende**

Artikel-Nr.	Abmessung	Beutel	Karton	
6904415	15	10	100	
6904418	18	10	90	
6904422	22	10	70	
6904428	28	5	40	
6904435	35	2	20	
6904454	54	2	20	
6904476	76,1	1	12	
6904489	88,9	1	4	
69044108	108,0	1	4	

**9043**

AUG 009



**Passbogen 15°, beidseitig mit Außenpressende**

Artikel-Nr.	Abmessung	Beutel	Karton	
6904315	15	10	100	
6904318	18	10	90	
6904322	22	10	70	
6904328	28	5	40	
6904335	35	2	20	
6904354	54	1	2	
6904376	76,1	1	12	
69043108	108,0	1	5	

**18085**

AUG 011



**Überspringbogen, beidseitig mit Innenpressende**

Artikel-Nr.	Abmessung	Beutel	Karton	
61808515	15	10	120	
61808518	18	10	80	
61808522	22	10	60	
61808528	28	5	30	

**9087**

AUG 009



**Sprungbogen, beidseitig mit Außenpressende**

Artikel-Nr.	Abmessung	Beutel	Karton	
6908715	15	10	120	
6908718	18	10	80	
6908722	22	10	50	
6908728	28	5	40	

**18090**

AUG 011



**Winkel 90° beidseitig mit Innenpressende**

Artikel-Nr.	Abmessung	Beutel	Karton	
61809022	22	10	100	
61809028	28	5	60	

**18090IG**

AUG 011



**Winkel 90° mit Innenpressende und Innengewinde**

Artikel-Nr.	Abmessung	Beutel	Karton	
618090IG1512	15 x 1/2	10	180	
618090IG1834	18 x 3/4	10	120	
618090IG2234	22 x 3/4	10	100	
618090IG2812	28 x 1/2			
618090IG2834	28 x 3/4			
618090IG281	28 x 1	5	50	
618090IG3512	35 x 1/2			
618090IG3534	35 x 3/4			
618090IG35114	35 x 1 1/4	2	30	

### 18092AG

AUG 011



**Winkel 90° mit Innenpressende und Außengewinde**

Artikel-Nr.	Abmessung	Beutel	Karton
618092AG1512	15 x 1/2	10	200
618092AG1834	18 x 3/4	10	120
618092AG2234	22 x 3/4	10	100
618092AG281	28 x 1	5	50
618092AG35114	35 x 1 1/4	2	40
618092AG42112	42 x 1 1/2	2	30
618092AG542	54 x 2	2	20

### 18130

AUG 011



**T-Stück, allseitig mit Innenpressende**

Artikel-Nr.	Abmessung	Beutel	Karton
61813015	15	10	120
61813018	18	10	100
61813022	22	10	60
61813028	28	5	40
61813035	35	2	24
61813042	42	2	16
61813054	54	2	8
61813076	76,1	1	3
61813089	88,9	1	2
618130108	108	1	1
618130181515	18 x 15 x 15	10	120
618130181518	18 x 15 x 18	10	100
618130221515	22 x 15 x 15	10	100
618130221522	22 x 15 x 22	10	80
618130221818	22 x 18 x 18	10	80
618130221822	22 x 18 x 22	10	80
618130281528	28 x 15 x 28	5	50
618130281828	28 x 18 x 28	5	40
618130282222	28 x 22 x 22	5	60
618130282228	28 x 22 x 28	5	40
618130351535	35 x 15 x 35	2	30
618130351835	35 x 18 x 35	2	30
618130352235	35 x 22 x 35	2	26
618130352835	35 x 28 x 35	2	26
618130421842	42 x 18 x 42	2	22
618130422242	42 x 22 x 42	2	18
618130422842	42 x 28 x 42	2	18
618130423542	42 x 35 x 42	2	16

### 18130

AUG 011



**T-Stück, allseitig mit Innenpressende**

Artikel-Nr.	Abmessung	Beutel	Karton
618130542254	54 x 22 x 54	2	10
618130542854	54 x 28 x 54	2	10
618130543554	54 x 35 x 54	2	8
618130544254	54 x 42 x 54	2	8
618130762276	76,1 x 22 x 76,1	1	5
618130762876	76,1 x 28 x 76,1	1	5
618130763576	76,1 x 35 x 76,1	1	5
618130764276	76,1 x 42 x 76,1	1	5
618130765476	76,1 x 54 x 76,1	1	4
618130892289	88,9 x 22 x 88,9	1	4
618130892889	88,9 x 28 x 88,9	1	4
618130893589	88,9 x 35 x 88,9	1	4
618130894289	88,9 x 42 x 88,9	1	3
618130895489	88,9 x 54 x 88,9	1	3
618130897689	88,9 x 76 x 88,9	1	2
61813010822108	108,0 x 22 x 108,0	1	2
61813010828108	108,0 x 28 x 108,0	1	2
61813010835108	108,0 x 35 x 108,0	1	2
61813010842108	108,0 x 42 x 108,0	1	2
61813010854108	108,0 x 54 x 108,0	1	1
61813010876108	108,0 x 76,1 x 108,0	1	1
61813010889108	108,0 x 88,9 x 108,0	1	1

### 18130G

AUG 011



**T-Stück, beidseitig mit Innenpressende und mit Innengewinde**

Artikel-Nr.	Abmessung	Beutel	Karton
618130G151215	15 x 1/2 x 15	10	80
618130G181218	18 x 1/2 x 18	10	80
618130G183418	18 x 3/4 x 18	10	70
618130G221222	22 x 1/2 x 22	5	60
618130G223422	22 x 3/4 x 22	10	50
618130G281228	28 x 1/2 x 28	5	40
618130G283428	28 x 3/4 x 28	5	40
618130G28128	28 x 1 x 28	5	40
618130G351235	35 x 1/2 x 35	2	30
618130G353435	35 x 3/4 x 35	2	30
618130G3511435	35 x 1 1/4 x 35	2	24
618130G421242	42 x 1/2 x 42	2	20
618130G423442	42 x 3/4 x 42	2	20

**18130G**

AUG 011

**T-Stück, beidseitig mit Innenpressende und mit Innengewinde**

Artikel-Nr.	Abmessung	Beutel	Karton	Nr.
618130G4211242	42 x 11/2 x 42	2	12	
618130G541254	54 x 1/2 x 54	2	12	
618130G543454	54 x 3/4 x 54	2	12	
618130G54254	54 x 2 x 54	2	8	
618130G763476	76,1 x 3/4 x 76,1	1	4	
618130G76276	76,1 x 2 x 76,1	1	4	
618130G893489	88,9 x 3/4 x 88,9	1	4	
618130G89289	88,9 x 2 x 88,9	1	4	
618130G10834108	108,0 x 3/4 x 108,0	1	2	
618130G1082108	108,0 x 2 x 108,0	1	2	

**18270**

AUG 011

**Muffe, beidseitig mit Innenpressende**

Artikel-Nr.	Abmessung	Beutel	Karton	Nr.
61827015	15	10	300	
61827018	18	10	200	
61827022	22	10	150	
61827028	28	5	80	
61827035	35	2	50	
61827042	42	2	30	
61827054	54	2	24	
61827076	76	1	10	
61827089	88,9	1	6	
618270108	108,0	1	4	

**18270S**

AUG 011

**Schiebemuffe, beidseitig mit Innenpressende**

Artikel-Nr.	Abmessung	Beutel	Karton	Nr.
618270S15	15	10	200	
618270S18	18	10	150	
618270S22	22	10	100	
618270S28	28	5	80	
618270S35	35	2	50	
618270S42	42	2	40	
618270S54	54	2	20	

**18270S**

AUG 011

**Schiebemuffe, beidseitig mit Innenpressende**

Artikel-Nr.	Abmessung	Beutel	Karton	Nr.
618270S76	76,1	1	10	
618270S89	88,9	1	4	
618270S108	108,0	1	3	

**18240**

AUG 011

**Reduziermuffe, beidseitig mit Innenpressende**

Artikel-Nr.	Abmessung	Beutel	Karton	Nr.
6182401815	18 x 15	10	200	
6182402215	22 x 15	10	150	
6182402218	22 x 18	10	150	
6182402822	28 x 22	10	100	

**18243**

AUG 011

**Absatznippel, mit Innen- und Außenpressende**

Artikel-Nr.	Abmessung	Beutel	Karton	Nr.
6182431815	18a x 15	10	300	
6182432215	22a x 15	10	200	
6182432218	22a x 18	10	200	
6182432815	28a x 15	5	120	
6182432818	28a x 18	5	100	
6182432822	28a x 22	5	120	
6182433518	35a x 18	2	70	
6182433522	35a x 22	2	70	
6182433528	35a x 28	2	60	
6182434222	42a x 22	2	40	
6182434228	42a x 28	2	40	
6182434235	42a x 35	2	40	
6182435428	54a x 28	2	30	
6182435435	54a x 35	2	30	
6182435442	54a x 42	2	30	
6182437654	76,1a x 54	2	16	
6182438954	88,9a x 54	2	10	
6182438976	88,9a x 76,1	2	8	

### 18243

AUG 011



#### Absatznippel, mit Innen- und Außenpressende

Artikel-Nr.	Abmessung	Beutel	Karton
61824310854	108,0a x 54	2	4
61824310876	108,0a x 76,1	2	4
61824310889	108,0a x 88,9	2	4

### 18243G

AUG 011



#### Übergangsnippel, mit Innenpressende und Außengewinde

Artikel-Nr.	Abmessung	Beutel	Karton
618243G1538	15 x 3/8	10	300
618243G1512	15 x 1/2	10	250
618243G1534	15 x 3/4	10	200
618243G1812	18 x 1/2	10	250
618243G1834	18 x 3/4	10	200
618243G2212	22 x 1/2	10	180
618243G2234	22 x 3/4	10	200
618243G221	22 x 1	10	150
618243G2834	28 x 3/4	5	100
618243G281	28 x 1	5	90
618243G351	35 x 1	2	60
618243G35114	35 x 1 1/4	2	40
618243G42112	42 x 1 1/2	2	30
618243G542	54 x 2	2	20
618243G76212	76 x 2 1/2	1	8
618243G893	88,9 x 3	1	6
618243G1084	108,0 x 4	1	4

### 18270G

AUG 011



#### Übergangsmuffe, mit Innenpressende und Innengewinde

Artikel-Nr.	Abmessung	Beutel	Karton
618270G1512	15 x 1/2	10	200
618270G1534	15 x 3/4	10	180
618270G1812	18 x 1/2	10	200
618270G1834	18 x 3/4	10	170
618270G2212	22 x 1/2	10	170
618270G2234	22 x 3/4	10	150
618270G221	22 x 1	10	120

### 18270G

AUG 011



#### Übergangsmuffe, mit Innenpressende und Innengewinde

Artikel-Nr.	Abmessung	Beutel	Karton
618270G2834	28 x 3/4	5	100
618270G281	28 x 1	5	80
618270G35114	35 x 1 1/4	2	36
618270G42112	42 x 1 1/2	2	28
618270G542	54 x 2	2	20

### 9246G

AUG 009



#### Übergangsmuffennippel, mit Außenpressende und Innengewinde

Artikel-Nr.	Abmessung	Beutel	Karton
69246G1512	15a x 1/2	10	200
69246G1812	18a x 1/2	10	200
69246G1834	18a x 3/4	10	150
69246G2212	22a x 1/2	10	180
69246G2234	22a x 3/4	10	120
69246G2834	28a x 3/4	5	100

### 9280G

AUG 009



#### Doppelnippel, mit Außenpressende und Außengewinde

Artikel-Nr.	Abmessung	Beutel	Karton
69280G1512	15a x 1/2	10	200
69280G1812	18a x 1/2	10	150
69280G1834	18a x 3/4	10	180
69280G2212	22a x 1/2	10	120
69280G2234	22a x 3/4	10	100
69280G281	28a x 1	5	100

**18250**

AUG 011



**Übergangsnippel mit Außenpressende und Nut für Rohrkupplung**

Artikel-Nr.	Abmessung	Beutel	Karton	
61825028337	28 x 33,7			
61825035424	35 x 42,4			
61825042483	42 x 48,3			
61825054603	54 x 60,3			
618250761761	76,1 x 76,1			
618250889889	88,9 x 88,9			
618250108114	108 x 114			

**18359M**

AUG 011



**Halbe Verschraubung, flachdichtend mit Centellen Dichtung, Mutter (Edelstahl), mit Innenpressende**

Artikel-Nr.	Abmessung	Beutel	Karton	
618359M1512	15 x 1/2	5	250	
618359M1534	15 x 3/4	5	200	
618359M1834	18 x 3/4	5	200	
618359M221	22 x 1	5	130	
618359M28114	28 x 11/4	5	50	
618359M35112	35 x 11/2	5	50	
618359M42134	42 x 13/4	2	34	
618359M54238	54 x 23/8	2	20	

**18330**

AUG 011



**Verschraubung, flachdichtend mit Centellen Dichtung, Mutter (Edelstahl), beidseitig mit Innenpressende**

Artikel-Nr.	Abmessung	Beutel	Karton	
61833015	15	5	120	
61833018	18	5	80	
61833022	22	5	50	
61833028	28	5	35	
61833035	35	2	30	
61833042	42	2	20	
61833054	54	2	12	

**18330G**

AUG 011



**Verschraubung, flachdichtend mit Centellen Dichtung, Mutter (Messing), mit Innengewinde und Innenpressende**

Artikel-Nr.	Abmessung	Beutel	Karton	
618330G1534	15 x 3/4	5	100	
618330G1834	18 x 3/4	5	80	
618330G2234	22 x 3/4	5	50	
618330G221	22 x 1	5	50	
618330G2834	28 x 3/4	5	50	
618330G281	28 x 1	5	40	
618330G35114	35 x 11/4	2	30	
618330G42112	42 x 11/2	2	20	
618330G542	54 x 2	2	12	

**18330GMVA**

AUG 011



**Verschraubung, flachdichtend mit Centellen Dichtung, Mutter (Edelstahl), mit Innengewinde und Innenpressende**

Artikel-Nr.	Abmessung	Beutel	Karton	
618330GMVA1512	15 x 1/2	5	120	
618330GMVA1534	15 x 3/4	5	100	
618330GMVA1834	18 x 3/4	5	80	
618330GMVA2234	22 x 3/4	5	50	
618330GMVA221	22 x 1	5	50	
618330GMVA2834	28 x 3/4	5	50	
618330GMVA281	28 x 1	5	40	
618330GMVA35114	35 x 11/4	2	30	
618330GMVA42112	42 x 11/2	2	20	
618330GMVA542	54 x 2	2	12	

**18333G**

AUG 011



**Verschraubung, flachdichtend mit Centellen Dichtung, Mutter (Messing), mit Außengewinde und Innenpressende**

Artikel-Nr.	Abmessung	Beutel	Karton	
618333G1512	15 x 1/2	5	150	
618333G1534	15 x 3/4	5	120	
618333G1812	18 x 1/2	5	100	
618333G2234	22 x 3/4	5	60	
618333G281	28 x 1	5	50	
618333G35114	35 x 11/4	2	40	
618333G42112	42 x 11/2	2	20	
618333G542	54 x 2	2	12	



## 18333GMVA

AUG 011

Verschraubung, flachdichtend mit Centellen Dichtung, Mutter (Edelstahl), mit Innenpressende und Außengewinde



Artikel-Nr.	Abmessung	Beutel	Karton
618333GMVA1512	15 x 1/2	5	150
618333GMVA1534	15 x 3/4	5	120
618333GMVA1812	18 x 1/2	5	100
618333GMVA2234	22 x 3/4	5	60
618333GMVA281	28 x 1	5	50
618333GMVA35114	35 x 1 1/4	2	40
618333GMVA42112	42 x 1 1/2	2	20
618333GMVA542	54 x 2	2	12

## 18472G

AUG 011

Wandscheibe mit Universalfansch, mit Innenpressende und Innengewinde



Artikel-Nr.	Abmessung	Beutel	Karton
618472G1512	15 x 1/2	10	90
618472G1812	18 x 1/2	10	80
618472G2234	22 x 3/4	10	60
618472G281	28 x 1	5	40

## 18301

AUG 011

Kappe, mit Innenpressende



Artikel-Nr.	Abmessung	Beutel	Karton
61830115	15	10	400
61830118	18	10	300
61830122	22	10	200
61830128	28	5	150
61830135	35	2	80
61830142	42	2	50
61830154	54	2	30

## 18872

AUG 011

Axial-Kompensator für den Dehnungsausgleich, beidseitig mit Innenpressende



Artikel-Nr.	Abmessung	Beutel	Karton
61887215	15	1	50
61887218	18	1	50
61887222	22	1	40
61887228	28	1	40
61887235	35	1	30
61887242	42	1	16
61887254	54	1	14

## 9280

AUG 009

Gewindedoppelnippel, beidseitig mit Außengewinde



Artikel-Nr.	Abmessung	Beutel	Karton
6928012	1/2	10	230
6928034	3/4	10	140
692801	1	5	120

## 9370G

AUG 009

Gewindenippel, mit Innen- und Außengewinde



Artikel-Nr.	Abmessung	Beutel	Karton
69370G1212	1/2 x 1/2	10	200
69370G3434	3/4 x 3/4	5	120
69370G11	1 x 1	5	100

## 9918

AUG 501

Rohrschelle aus Edelstahl, mit Schallschutz



Artikel-Nr.	Abmessung	Beutel	Karton
6991812	12	10	400
6991815	15	10	300
6991818	18	10	200
6991822	22	10	180
6991828	28	5	150
6991835	35	2	100
6991842	42	2	100

**18-VA-PF**

AUG 011

Flansche zum Pressen, mit Innenpressende, PN 10/16, für industrielle Anwendungen



Artikel-Nr.	Abmessung	Beutel	Karton	
618VAPF15	DN12/15mm	1	25	
618VAPF18	DN15/18mm	1	20	
618VAPF22	DN20/22mm	1	16	
618VAPF28	DN25/28mm	1	14	
618VAPF35	DN32/35mm	1	10	
618VAPF42	DN40/42mm	1	8	
618VAPF54	DN50/54mm	1	3	
618VAPF76	DN65/76,1mm	1	2	
618VAPF89	DN80/88,9mm	1	2	
618VAPF108	DN100/108,0mm	1	1	

**FL-D**

AUG 602

Hochdruck-Flanschdichtung asbestfrei für Vorschweiß-, Gewinde-, Press- und lose Flanschen geeignet bis maximal 400°C, beständig gegen Wasser, Dampf, Treibstoffe, verdünnte Laugen, Öle, Gase (DVGW-geprüft nach DIN 3535 Teil 6). Abmessungen nach DIN EN 1514-1, 2 mm dick für Flanschen. PN 10/16 = DIN EN 1092-1 und DIN EN 1092-2



Artikel-Nr.	Abmessung	Beutel	Karton	
1D15	15		240	
1D20	20		200	
1D25	25		160	
1D32	32		120	
1D40	40		100	
1D50	50		120	
1D65	65		100	
1D80	80		80	
1D100	100		60	
1D125	125		80	
1D150	150		60	
1D200	200			

**4981**

AUG 556

Schablone zum Markieren der Einstecktiefe für NiroSan®-Press mit Kapselheber und Wasserwaage, 15 - 54 mm



Artikel-Nr.	Abmessung	Beutel	Karton	
84981	12-54 mm		30	

**4990**

AUG 556

Schablone zum Markieren der Einstecktiefe für SANHA®-Press, SANHA®-Therm und NiroSan®-Press mit Kapselheber und Wasserwaage, 76,1 - 108 mm



Artikel-Nr.	Abmessung	Beutel	Karton	
84990	76,1 - 108 mm		20	

**DR-S**

AUG 601

Hochtemperatur-Dichtring aus FKM für Solar



Artikel-Nr.	Abmessung	Beutel	Karton	
DR12S01	12,10 x 2,50			
DR15S01	15,10 x 2,60			
DR18S01	18,20 x 2,65			
DR22S01	22,20 x 3,10			
DR28S01	28,30 x 3,10			
DR35S01	35,40 x 3,25			
DR35S02	35,20 x 3,15			
DR42S01	42,40 x 4,13			
DR42S02	42,20 x 4,00			
DR54S01	54,40 x 4,13			
DR54S02	54,20 x 4,00			
DR64S01	65,00 x 6,00			
DR76S01	77,00 x 7,00			
DR89S01	90,00 x 7,60			
DR89S02	90,00 x 8,00			
DR89S03	90,00 x 7,00			
DR108S01	110,00 x 9,00			
DR108S02	110,00 x 10,00			



Systemtechnik

## NiroSan®-Press SF

Silikonfreie Anwendungen

Serie 19000

9

**Hinweis:**

Nur vollständige Beutel lieferbar.  
 Beutel ist erst unmittelbar vor der Verarbeitung zu öffnen, um eine evtl. ungewollte Verschmutzung zu vermeiden.



POCC DE.AB24.H05761

**19001A**

AUG 013

**Bogen 90°, mit Innen- und Außenpressende**

Artikel-Nr.	Abmessung	Beutel	Karton	
619001A15	15	10	200	
619001A18	18	10	150	
619001A22	22	10	100	
619001A28	28	5	60	
619001A35	35	2	30	
619001A42	42	2	20	
619001A54	54	2	10	
619001A76	76,1	1	4	
619001A89	88,9	1	2	
619001A108	108,0	1	1	

**19001L**

AUG 013

**Bogen 90°, mit Innen- und Außenpressende mit langem Schenkel**

Artikel-Nr.	Abmessung	Beutel	Karton	
619001L15	15	10	150	
619001L18	18	10	100	
619001L22	22	10	60	
619001L28	28	5	30	
619001L35	35	2	16	
619001L42	42	2	10	
619001L54	54	2	6	

**19002A**

AUG 013

**Bogen 90°, beidseitig mit Innenpressende**

Artikel-Nr.	Abmessung	Beutel	Karton	
619002A15	15	10	200	
619002A18	18	10	150	
619002A22	22	10	100	
619002A28	28	5	60	
619002A35	35	2	30	
619002A42	42	2	20	
619002A54	54	2	10	
619002A76	76,1	1	4	
619002A89	88,9	1	2	
619002A108	108,0	1	1	

**19002M**

AUG 013

**Bogen 90° mit Innenpressende und Überwurfmutter**

Artikel-Nr.	Abmessung	Beutel	Karton	
619002M1534	15 x 3/4	10	100	
619002M1834	18 x 3/4	10	100	
619002M221	22 x 1	10	50	
619002M28114	28 x 1 1/4	5	40	

**19002G**

AUG 013

**Bogen 90° mit Innenpressende und Innengewinde**

Artikel-Nr.	Abmessung	Beutel	Karton	
619002G1512	15 x 1/2	10	100	
619002G1834	18 x 3/4	10	70	
619002G2234	22 x 3/4	10	60	
619002G281	28 x 1	5	30	
619002G35114	35 x 1 1/4	2	20	

**19002AG**

AUG 013

**Bogen 90° mit Innenpressende und Außengewinde**

Artikel-Nr.	Abmessung	Beutel	Karton	
619002AG1512	15 x 1/2	10	120	
619002AG1812	18 x 1/2	10	100	
619002AG1834	18 x 3/4	10	80	
619002AG2234	22 x 3/4	10	80	
619002AG281	28 x 1	5	40	
619002AG35114	35 x 1 1/4	2	20	
619002AG42112	42 x 1 1/2	2	10	
619002AG542	54 x 2	2	6	

## 19040

AUG 013



### Bogen 45°, mit Innen- und Außenpressende

Artikel-Nr.	Abmessung	Beutel	Karton
61904015	15	10	250
61904018	18	10	200
61904022	22	10	120
61904028	28	5	80
61904035	35	2	50
61904042	42	2	26
61904054	54	2	14
61904076	76,1	1	5
61904089	88,9	1	3
619040108	108,0	1	2

## 19041

AUG 013



### Bogen 45°, beidseitig mit Innenpressende

Artikel-Nr.	Abmessung	Beutel	Karton
61904115	15	10	250
61904118	18	10	200
61904122	22	10	120
61904128	28	5	80
61904135	35	2	50
61904142	42	2	26
61904154	54	2	14
61904176	76,1	1	5
61904189	88,9	1	3
619041108	108,0	1	2

## 19085

AUG 013



### Überspringbogen, beidseitig mit Innenpressende

Artikel-Nr.	Abmessung	Beutel	Karton
61908515	15	10	120
61908518	18	10	80
61908522	22	10	60
61908528	28	5	30

## 19090

AUG 013



### Winkel 90°, beidseitig mit Innenpressende

Artikel-Nr.	Abmessung	Beutel	Karton
61909022	22	10	100
61909028	28	5	60

## 19090IG

AUG 013



### Winkel 90°, mit Innenpressende und Innengewinde

Artikel-Nr.	Abmessung	Beutel	Karton
619090IG1512	15 x 1/2	10	180
619090IG1834	18 x 3/4	10	120
619090IG2234	22 x 3/4	10	100
619090IG281	28 x 1	5	50
619090IG35114	35 x 1 1/4	2	30

## 19092AG

AUG 013



### Winkel 90°, mit Innenpressende und Außengewinde

Artikel-Nr.	Abmessung	Beutel	Karton
619092AG1512	15 x 1/2	10	200
619092AG1834	18 x 3/4	10	120
619092AG2234	22 x 3/4	10	100
619092AG281	28 x 1	5	50
619092AG35114	35 x 1 1/4	2	40

## 19130

AUG 013



### T-Stück, allseitig mit Innenpressende

Artikel-Nr.	Abmessung	Beutel	Karton
61913015	15	10	120
61913018	18	10	100
61913022	22	10	60
61913028	28	5	40
61913035	35	2	24
61913042	42	2	16
61913054	54	2	8

**19130**

AUG 013

**T-Stück, allseitig mit Innenpressende**

Artikel-Nr.	Abmessung	Beutel	Karton	Nr.
61913076	76,1	1	3	
61913089	88,9	1	2	
619130108	108,0	1	1	
619130181515	18 x 15 x 15	10	120	
619130181518	18 x 15 x 18	10	100	
619130221515	22 x 15 x 15	10	100	
619130221522	22 x 15 x 22	10	80	
619130221818	22 x 18 x 18	10	80	
619130221822	22 x 18 x 22	10	80	
619130281528	28 x 15 x 28	5	50	
619130281828	28 x 18 x 28	5	40	
619130282222	28 x 22 x 22	5	60	
619130282228	28 x 22 x 28	5	40	
619130351535	35 x 15 x 35	2	30	
619130351835	35 x 18 x 35	2	30	
619130352235	35 x 22 x 35	2	26	
619130352835	35 x 28 x 35	2	26	
619130421842	42 x 18 x 42	2	22	
619130422242	42 x 22 x 42	2	18	
619130422842	42 x 28 x 42	2	18	
619130423542	42 x 35 x 42	2	16	
619130542254	54 x 22 x 54	2	10	
619130542854	54 x 28 x 54	2	10	
619130543554	54 x 35 x 54	2	8	
619130544254	54 x 42 x 54	2	8	
619130762276	76,1 x 22 x 76,1	1	5	
619130762876	76,1 x 28 x 76,1	1	5	
619130763576	76,1 x 35 x 76,1	1	5	
619130764276	76,1 x 42 x 76,1	1	5	
619130765476	76,1 x 54 x 76,1	1	4	
619130892289	88,9 x 22 x 88,9	1	4	
619130892889	88,9 x 28 x 88,9	1	4	
619130893589	88,9 x 35 x 88,9	1	4	
619130894289	88,9 x 42 x 88,9	1	3	
619130895489	88,9 x 54 x 88,9	1	3	
619130897689	88,9 x 76,1 x 88,9	1	2	
61913010822108	108,0 x 22 x 108,0	1	2	
61913010828108	108,0 x 28 x 108,0	1	2	
61913010835108	108,0 x 35 x 108,0	1	2	
61913010842108	108,0 x 42 x 108,0	1	2	
61913010854108	108,0 x 54 x 108,0	1	1	
61913010876108	108,0 x 76,1 x 108,0	1	1	
61913010889108	108,0 x 88,9 x 108,0	1	1	

**19130G**

AUG 013

**T-Stück, beidseitig mit Innenpressende und mit Innengewinde**

Artikel-Nr.	Abmessung	Beutel	Karton	Nr.
619130G151215	15 x 1/2 x 15	10	80	
619130G181218	18 x 1/2 x 18	10	80	
619130G183418	18 x 3/4 x 18	10	70	
619130G221222	22 x 1/2 x 22	5	60	
619130G223422	22 x 3/4 x 22	10	50	
619130G281228	28 x 1/2 x 28	5	40	
619130G283428	28 x 3/4 x 28	5	40	
619130G28128	28 x 1 x 28	5	40	
619130G351235	35 x 1/2 x 35	2	30	
619130G353435	35 x 3/4 x 35	2	30	
619130G3511435	35 x 11/4 x 35	2	24	
619130G421242	42 x 1/2 x 42	2	20	
619130G423442	42 x 3/4 x 42	2	20	
619130G4211242	42 x 11/2 x 42	2	12	
619130G541254	54 x 1/2 x 54	2	12	
619130G543454	54 x 3/4 x 54	2	12	
619130G54254	54 x 2 x 54	2	8	
619130G763476	76,1 x 3/4 x 76,1	1	4	
619130G893489	88,9 x 3/4 x 88,9	1	4	
619130G76276	76,1 x 2 x 76,1	1	4	
619130G89289	88,9 x 2 x 88,9	1	4	
619130G10834108	108,0 x 3/4 x 108,0	1	2	
619130G1082108	108,0 x 2 x 108,0	1	2	

**19270**

AUG 013

**Muffe, beidseitig mit Innenpressende**

Artikel-Nr.	Abmessung	Beutel	Karton	Nr.
61927015	15	10	300	
61927018	18	10	200	
61927022	22	10	150	
61927028	28	5	80	
61927035	35	2	50	
61927042	42	2	30	
61927054	54	2	24	
61927076	76,1	1	10	
61927089	88,9	1	6	
619270108	108,0	1	4	

## 19270S

AUG 013



### Schiebemuffe, beidseitig mit Innenpressende

Artikel-Nr.	Abmessung	Beutel	Karton
619270S15	15	10	200
619270S18	18	10	150
619270S22	22	10	100
619270S28	28	5	80
619270S35	35	2	50
619270S42	42	2	40
619270S54	54	2	20
619270S76	76,1	1	10
619270S89	88,9	1	4
619270S108	108,0	1	3

## 19240

AUG 013



### Reduziermuffe, beidseitig mit Innenpressende

Artikel-Nr.	Abmessung	Beutel	Karton
6192401815	18 x 15	10	200
6192402215	22 x 15	10	150
6192402218	22 x 18	10	150
6192402822	28 x 22	10	100

## 19243

AUG 013



### Absatznippel, mit Innen- und Außenpressende

Artikel-Nr.	Abmessung	Beutel	Karton
6192431815	18a x 15	10	300
6192432215	22a x 15	10	200
6192432218	22a x 18	10	200
6192432815	28a x 15	5	120
6192432818	28a x 18	5	100
6192432822	28a x 22	5	120
6192433518	35a x 18	2	70
6192433522	35a x 22	2	70
6192433528	35a x 28	2	60
6192434222	42a x 22	2	40
6192434228	42a x 28	2	40
6192434235	42a x 35	2	40
6192435428	54a x 28	2	30

## 19243

AUG 013



### Absatznippel, mit Innen- und Außenpressende

Artikel-Nr.	Abmessung	Beutel	Karton
6192435435	54a x 35	2	30
6192435442	54a x 42	2	30
6192437654	76,1a x 54	2	16
6192438954	88,9a x 54	2	10
6192438976	88,9a x 76,1	2	8
61924310854	108,0a x 54	2	4
61924310876	108,0a x 76,1	2	4
61924310889	108,0a x 88,9	2	4

## 19243G

AUG 013



### Übergangsnippel, mit Innenpressende und Außengewinde

Artikel-Nr.	Abmessung	Beutel	Karton
619243G1538	15 x 3/8	10	300
619243G1512	15 x 1/2	10	250
619243G1534	15 x 3/4	10	200
619243G1812	18 x 1/2	10	250
619243G1834	18 x 3/4	10	200
619243G2212	22 x 1/2	10	180
619243G2234	22 x 3/4	10	200
619243G221	22 x 1	10	150
619243G2834	28 x 3/4	5	100
619243G281	28 x 1	5	90
619243G351	35 x 1	2	60
619243G35114	35 x 11/4	2	40
619243G42112	42 x 11/2	2	30
619243G542	54 x 2	2	20
619243G76212	76,1 x 21/2	1	8
619243G893	88,9 x 3	1	6
619243G1084	108,0 x 4	1	4

**19270G**

AUG 013



**Übergangsmuffe, mit Innenpressende und Innengewinde**

Artikel-Nr.	Abmessung	Beutel	Karton	
619270G1512	15 x 1/2	10	200	
619270G1534	15 x 3/4	10	180	
619270G1812	18 x 1/2	10	200	
619270G1834	18 x 3/4	10	170	
619270G2212	22 x 1/2	10	170	
619270G2234	22 x 3/4	10	150	
619270G221	22 x 1	10	120	
619270G2834	28 x 3/4	5	100	
619270G281	28 x 1	5	80	
619270G35114	35 x 11/4	2	36	
619270G42112	42 x 11/2	2	28	
619270G542	54 x 2	2	20	

**19270F**

AUG 013



**Übergangsmuffe mit Steinanker, mit Innenpressende und Innengewinde**

Artikel-Nr.	Abmessung	Beutel	Karton	
619270F1512	15 x 1/2	10	150	

**19330**

AUG 013



**Verschraubung, flachdichtend mit Centellen Dichtung, Mutter (Edelstahl), beidseitig mit Innenpressende**

Artikel-Nr.	Abmessung	Beutel	Karton	
61933015	15	5	120	
61933018	18	5	80	
61933022	22	5	50	
61933028	28	5	35	
61933035	35	2	30	
61933042	42	2	20	
61933054	54	2	12	

**19330GMVA**

AUG 013



**Verschraubung, flachdichtend mit Centellen Dichtung, Mutter (Edelstahl), mit Innenpressende und Innengewinde**

Artikel-Nr.	Abmessung	Beutel	Karton	
619330GMVA1512	15 x 1/2	5	120	
619330GMVA1534	15 x 3/4	5	100	
619330GMVA1834	18 x 3/4	5	80	
619330GMVA2234	22 x 3/4	5	50	
619330GMVA221	22 x 1	5	50	
619330GMVA2834	28 x 3/4	5	40	
619330GMVA281	28 x 1	5	50	
619330GMVA35114	35 x 11/4	2	30	
619330GMVA42112	42 x 11/2	2	20	
619330GMVA542	54 x 2	2	12	

**19333GMVA**

AUG 013



**Verschraubung, flachdichtend mit Centellen Dichtung, Mutter (Edelstahl), mit Innenpressende und Außengewinde**

Artikel-Nr.	Abmessung	Beutel	Karton	
619333GMVA1512	15 x 1/2	5	150	
619333GMVA1534	15 x 3/4	5	120	
619333GMVA1812	18 x 1/2	5	100	
619333GMVA2234	22 x 3/4	5	60	
619333GMVA281	28 x 1	5	50	
619333GMVA35114	35 x 11/4	2	40	
619333GMVA42112	42 x 11/2	2	20	
619333GMVA542	54 x 2	2	12	

**19359M**

AUG 013



**Halbe Verschraubung, flachdichtend mit Centellen Dichtung, Mutter (Edelstahl), mit Innenpressende**

Artikel-Nr.	Abmessung	Beutel	Karton	
619359M1512	15 x 1/2	5	250	
619359M1534	15 x 3/4	5	200	
619359M1834	18 x 3/4	5	200	
619359M221	22 x 1	5	130	
619359M28114	28 x 11/4	5	50	
619359M35112	35 x 11/2	2	50	
619359M42134	42 x 13/4	2	34	
619359M54238	54 x 23/8	2	20	



## 19472G

AUG 013



**Wandscheibe mit Universalfansch,  
mit Innenpressende und Innengewinde**

Artikel-Nr.	Abmessung	Beutel	Karton
619472G1512	15 x 1/2	10	90
619472G1812	18 x 1/2	10	80
619472G2234	22 x 3/4	10	60
619472G281	28 x 1	5	40

## 19301

AUG 013



**Kappe, mit Innenpressende**

Artikel-Nr.	Abmessung	Beutel	Karton
61930115	15	10	400
61930118	18	10	300
61930122	22	10	200
61930128	28	5	150
61930135	35	2	80
61930142	42	2	50
61930154	54	2	30

## 19-VA-PF

AUG 013



**Flansche zum Pressen, mit  
Innenpressende, PN 10/16, für  
silikonfreie Anwendungen**

Artikel-Nr.	Abmessung	Beutel	Karton
619VAPF18	DN15/18mm	1	20
619VAPF22	DN20/22mm	1	16
619VAPF28	DN25/28mm	1	14
619VAPF35	DN32/35mm	1	10
619VAPF42	DN40/42mm	1	8
619VAPF54	DN50/54mm	1	3
619VAPF76	DN65/76,1mm	1	2
619VAPF89	DN80/88,9mm	1	2
619VAPF108	DN100/108,0mm	1	1

## 19-FL-D

AUG 602



**Hochdruck-Flanschdichtung, asbest- und silikonfrei für Vorschweiß-, Gewinde-, Press- und lose Flanschen, geeignet bis maximal 400°C, beständig gegen Wasser, Dampf, Treibstoffe, verdünnte Laugen, Öle, Gase (DVGW-geprüft nach DIN 3535 Teil 6), Abmessungen nach DIN EN 1514-1, 2 mm dick, für Flanschen PN 10/16 entsprechend DIN EN 1092-1 und DIN EN 1092-2**

Artikel-Nr.	Abmessung	Beutel	Karton
619FLD15	15		240
619FLD20	20		200
619FLD25	25		160
619FLD32	32		120
619FLD40	40		100
619FLD50	50		120
619FLD65	65		100
619FLD80	80		80
619FLD100	100		60

## 4981

AUG 556



**Schablone zum Markieren der  
Einstecktiefe für NiroSan<sup>®</sup>-Press mit  
Kapselheber und Wasserwaage,  
15 - 54 mm**

Artikel-Nr.	Abmessung	Beutel	Karton
84981	12-54 mm		30

## 4990

AUG 556



**Schablone zum Markieren der  
Einstecktiefe für SANHA<sup>®</sup>-Press,  
SANHA<sup>®</sup>-Therm und NiroSan<sup>®</sup>-Press  
mit Kapselheber und Wasserwaage,  
76,1 - 108 mm**

Artikel-Nr.	Abmessung	Beutel	Karton
84990	76,1 - 108 mm		20





Systemtechnik

**PURAPRESS®**

Trinkwasser- und Heizungsinstallationen

Serie 80000



DW-8511CL0362



HK / W / 0604 / 01 / 2009



AT-15-8973/2012



### 80001A

AUG 015



#### Bogen 90°, mit Innen- und Außenpressende

Artikel-Nr.	Abmessung	Beutel	Karton
180001A15	15	10	150
180001A18	18	10	80
180001A22	22	10	60
180001A28	28	5	40
180001A35	35	2	18
180001A42	42	2	12
180001A54	54	2	6

### 80041

AUG 015



#### Bogen 45°, beidseitig mit Innenpressende

Artikel-Nr.	Abmessung	Beutel	Karton
18004115	15	10	180
18004118	18	10	150
18004122	22	10	80
18004128	28	5	40
18004135	35	2	24
18004142	42	2	14
18004154	54	2	8

### 80002A

AUG 015



#### Bogen 90°, beidseitig mit Innenpressende

Artikel-Nr.	Abmessung	Beutel	Karton
180002A15	15	10	150
180002A18	18	10	100
180002A22	22	10	60
180002A28	28	5	35
180002A35	35	2	18
180002A42	42	2	12
180002A54	54	2	6

### 80130

AUG 015



#### T-Stück, allseitig mit Innenpressende

Artikel-Nr.	Abmessung	Beutel	Karton
18013015	15	10	100
18013018	18	10	80
18013022	22	10	40
18013028	28	5	30
18013035	35	2	16
18013042	42	2	10
18013054	54	2	6
180130181518	18 x 15 x 18	10	90
180130221522	22 x 15 x 22	10	60
180130221822	22 x 18 x 22	10	60
180130281528	28 x 15 x 28	5	40
180130281828	28 x 18 x 28	5	40
180130282228	28 x 22 x 28	5	35
180130351835	35 x 18 x 35	2	24
180130352235	35 x 22 x 35	2	20
180130352835	35 x 28 x 35	2	20
180130422842	42 x 28 x 42	2	12
180130423542	42 x 35 x 42	2	10
180130542854	54 x 28 x 54	2	8
180130543554	54 x 35 x 54	2	8
180130544254	54 x 42 x 54	2	6

### 80040

AUG 015



#### Bogen 45°, mit Innen- und Außenpressende

Artikel-Nr.	Abmessung	Beutel	Karton
18004015	15	10	180
18004018	18	10	80
18004022	22	10	60
18004028	28	5	40
18004035	35	2	24
18004042	42	2	12
18004054	54	2	8

## 80270

AUG 015



### Muffe, beidseitig mit Innenpressende

Artikel-Nr.	Abmessung	Beutel	Karton
18027015	15	10	240
18027018	18	10	170
18027022	22	10	100
18027028	28	5	60
18027035	35	2	40
18027042	42	2	24
18027054	54	2	12

## 80243

AUG 015



### Absatznippel, mit Innen- und Außenpressende

Artikel-Nr.	Abmessung	Beutel	Karton
1802431815	18a x 15	10	220
1802432215	22a x 15	10	180
1802432218	22a x 18	10	150
1802432815	28a x 15	5	100
1802432818	28a x 18	5	100
1802432822	28a x 22	5	90
1802433522	35a x 22	2	50
1802433528	35a x 28	2	40
1802434235	42a x 35	2	30
1802435435	54a x 35	2	20
1802435442	54a x 42	2	20

## 80090G

AUG 015



### Winkel 90°, mit Innenpressende und Innengewinde

Artikel-Nr.	Abmessung	Beutel	Karton
1800901512	15 x 1/2	10	150
1800901812	18 x 1/2	10	150
1800901834	18 x 3/4	10	100
1800902212	22 x 1/2	10	100
1800902234	22 x 3/4	10	80
180090221	22 x 1	10	40
180090281	28 x 1	5	30
18009035114	35 x 11/4	2	20
18009042112	42 x 11/2	2	12
180090542	54 x 2	2	6

## 80092G

AUG 015



### Winkel 90°, mit Innenpressende und Außengewinde

Artikel-Nr.	Abmessung	Beutel	Karton
1800921512	15 x 1/2	10	200
1800921812	18 x 1/2	10	160
1800921834	18 x 3/4	10	120
1800922234	22 x 3/4	10	80
180092281	28 x 1	5	50
18009235114	35 x 11/4	2	30
18009242112	42 x 11/2	2	12
180092542	54 x 2	2	10

## 80130G

AUG 015



### T-Stück, beidseitig mit Innenpressende und Innengewinde

Artikel-Nr.	Abmessung	Beutel	Karton
1801301512	15 x 1/2 x 15	10	100
1801301812	18 x 1/2 x 18	10	90
1801302212	22 x 1/2 x 22	10	60
1801302812	28 x 1/2 x 28	5	40
1801303512	35 x 1/2 x 35	2	30
1801304212	42 x 1/2 x 42	2	18
1801305412	54 x 1/2 x 54	2	10

## 80243G

AUG 015



### Übergangsnippel, mit Innenpressende und Außengewinde

Artikel-Nr.	Abmessung	Beutel	Karton
1802431538	15 x 3/8	10	400
1802431512	15 x 1/2	10	300
1802431534	15 x 3/4	10	200
1802431812	18 x 1/2	10	200
1802431834	18 x 3/4	10	200
1802432212	22 x 1/2	10	150
1802432234	22 x 3/4	10	120
180243221	22 x 1	10	100
1802432834	28 x 3/4	5	100
180243281	28 x 1	5	100
18024328114	28 x 11/4	5	50
180243351	35 x 1	2	70

### 80243G

AUG 015



#### Übergangsnippel, mit Innenpressende und Außengewinde

Artikel-Nr.	Abmessung	Beutel	Karton
18024335114	35 x 11/4	2	50
18024342114	42 x 11/4	2	40
18024342112	42 x 11/2	2	40
18024354112	54 x 11/2	2	20
180243542	54 x 2	2	16
18024376212	76,1 x 21/2	1	5
180243893	88,9 x 3	1	4
1802431084	108,0 x 4	1	2

### 80270G

AUG 015



#### Übergangsmuffe, mit Innenpressende und Innengewinde

Artikel-Nr.	Abmessung	Beutel	Karton
1802701538	15 x 3/8	10	300
1802701512	15 x 1/2	10	250
1802701534	15 x 3/4	10	150
1802701812	18 x 1/2	10	200
1802701834	18 x 3/4	10	150
1802702212	22 x 1/2	10	150
1802702234	22 x 3/4	10	120
180270221	22 x 1	10	80
1802702834	28 x 3/4	5	100
180270281	28 x 1	5	80
18027028114	28 x 11/4	5	40
180270351	35 x 1	2	60
18027035114	35 x 11/4	2	40
18027042114	42 x 11/4	2	30
18027042112	42 x 11/2	2	30
18027054112	54 x 11/2	2	24
180270542	54 x 2	2	20
18027076212	76,1 x 21/2	1	5
180270893	88,9 x 3	1	3

### 80246G

AUG 015



#### Übergangsmuffennippel, mit Außenpressende und Innengewinde

Artikel-Nr.	Abmessung	Beutel	Karton
1802461512	15a x 1/2	10	200
1802461812	18a x 1/2	10	200
1802461834	18a x 3/4	10	150
1802462212	22a x 1/2	10	200
1802462234	22a x 3/4	10	150
180246281	28a x 1	5	80
18024635114	35a x 11/4	2	40
18024642112	42a x 11/2	2	26
180246542	54a x 2	2	16

### 80280G

AUG 015



#### Übergangsnippel, mit Außenpressende und Außengewinde

Artikel-Nr.	Abmessung	Beutel	Karton
1802801512	15a x 1/2	10	350
1802801812	18a x 1/2	10	250
1802801834	18a x 3/4	10	150
1802802212	22a x 1/2	10	150
1802802234	22a x 3/4	10	150
180280281	28a x 1	5	60
18028035114	35a x 11/4	2	40
18028042112	42a x 11/2	2	30
180280542	54a x 2	2	16

### 80472G

AUG 015



#### Wandscheibe, mit Innenpressende und Innengewinde

Artikel-Nr.	Abmessung	Beutel	Karton
1804721512	15 x 1/2	10	100
1804721812	18 x 1/2	10	90
1804722234	22 x 3/4	10	60

## 80330

AUG 015



**Verschraubung, flachdichtend, beidseitig mit Innenpressende**

Artikel-Nr.	Abmessung	Beutel	Karton
18033015	15	5	100
18033018	18	5	100
18033022	22	5	60
18033028	28	5	40
18033035	35	2	30
18033042	42	2	18
18033054	54	2	10

## 80330G

AUG 015



**Verschraubung, flachdichtend, mit Innenpressende und Innengewinde**

Artikel-Nr.	Abmessung	Beutel	Karton
1803301512	15 x 1/2	5	120
1803301812	18 x 1/2	5	120
1803302234	22 x 3/4	5	60
180330221	22 x 1	5	50
180330281	28 x 1	5	40
18033035114	35 x 11/4	2	30
18033042112	42 x 11/2	2	20
180330542	54 x 2	2	10

## 80333G

AUG 015



**Verschraubung, flachdichtend, mit Innenpressende und Außengewinde**

Artikel-Nr.	Abmessung	Beutel	Karton
1803331512	15 x 1/2	5	120
1803331812	18 x 1/2	5	100
1803331834	18 x 3/4	5	80
1803332234	22 x 3/4	5	60
180333221	22 x 1	5	60
180333281	28 x 1	5	40
18033335114	35 x 11/4	2	20
18033342112	42 x 11/2	2	12
180333542	54 x 2	2	8

## 80359G

AUG 015



**Halbe Verschraubung, flachdichtend, mit Innenpressende**

Artikel-Nr.	Abmessung	Beutel	Karton
1803591534	15 x 3/4	5	200
1803591834	18 x 3/4	5	160
180359181	18 x 1	5	120
1803592234	22 x 3/4	5	120
180359221	22 x 1	5	100
18035922114	22 x 11/4	5	80
18035928114	28 x 11/4	5	80
18035928112	28 x 11/2	5	50
18035935112	35 x 11/2	2	40
180359352	35 x 2	2	30
18035942134	42 x 13/4	2	30
180359422	42 x 2	2	30
18035954238	54 x 23/8	2	16

## 80-RG-PF

AUG 015



**Flansche zum Pressen, PN 10/16, mit Innenpressende, für Trinkwasser und Heizung**

Artikel-Nr.	Abmessung	Beutel	Karton
180RGPF28	DN 25 / 28 mm		6
180RGPF35	DN 32 / 35 mm		4
180RGPF42	DN 40 / 42 mm		3
180RGPF54	DN 50 / 54 mm		2

## 4980

AUG 556



**Schablone mit Kapselheber zum Markieren der Einstecktiefe für PURAPRESS, 12 - 54 mm**

Artikel-Nr.	Abmessung	Beutel	Karton
84980	12-54 mm		30







Systemtechnik

## SANHA®-Therm

Heizungsinstallationen

Serie 24000



104-1255



AT-1106-0318/2011



POCC DE.AB24.H05841



Ерпендеулі Менеджелендірісі Іновацияс КІК

A-729/2010

### 24001A

AUG 016



#### Bogen 90°, mit Innen- und Außenpressende

Artikel-Nr.	Abmessung	Beutel	Karton
124001A12	12	10	500
124001A15	15	10	350
124001A18	18	10	250
124001A22	22	10	130
124001A28	28	5	75
124001A35	35	2	40
124001A42	42	2	22
124001A54	54	2	12
124001A67	67	1	8
124001A76	76,1	1	5
124001A89	88,9	1	3
124001A108	108,0	1	1

### 24002A

AUG 016



#### Bogen 90°, beidseitig mit Innenpressende

Artikel-Nr.	Abmessung	Beutel	Karton
124002A12	12	10	500
124002A15	15	10	300
124002A18	18	10	200
124002A22	22	10	130
124002A28	28	5	80
124002A35	35	2	40
124002A42	42	2	24
124002A54	54	2	12
124002A67	67	1	6
124002A76	76,1	1	4
124002A89	88,9	1	2
124002A108	108,0	1	1

### 24002G

AUG 016



#### Bogen 90°, mit Innenpressende und Innengewinde

Artikel-Nr.	Abmessung	Beutel	Karton
124002G2234	22 x 3/4	10	70
124002G2812	28 x 1/2		
124002G281	28 x 1	5	50

### 24002G

AUG 016



#### Bogen 90°, mit Innenpressende und Innengewinde

Artikel-Nr.	Abmessung	Beutel	Karton
124002G3512	35 x 1/2		
124002G35114	35 x 1 1/4	2	24
124002G42112	42 x 1 1/2	2	16
124002G542	54 x 2	2	8

### 24003

AUG 016



#### Passbogen 90°, beidseitig mit Außenpressende

Artikel-Nr.	Abmessung	Beutel	Karton
12400315	15	10	100
12400318	18	10	80
12400322	22	10	70
12400328	28	5	30
12400335	35	1	15
12400342	42	2	10
12400354	54	2	6

### 24040

AUG 016



#### Bogen 45°, mit Innen- und Außenpressende

Artikel-Nr.	Abmessung	Beutel	Karton
12404012	12	10	600
12404015	15	10	400
12404018	18	10	300
12404022	22	10	180
12404028	28	5	90
12404035	35	2	50
12404042	42	2	30
12404054	54	2	18
12404067	67	1	10
12404076	76,1	1	6
12404089	88,9	1	3
12404108	108,0	1	2

## 24041

AUG 016



### Bogen 45°, beidseitig mit Innenpressende

Artikel-Nr.	Abmessung	Beutel	Karton
12404112	12	10	600
12404115	15	10	350
12404118	18	10	250
12404122	22	10	160
12404128	28	5	100
12404135	35	2	50
12404142	42	2	30
12404154	54	2	18
12404167	67	1	12
12404176	76,1	1	6
12404189	88,9	1	3
124041108	108,0	1	2

## 24085

AUG 016



### Überspringbogen, beidseitig mit Innenpressende

Artikel-Nr.	Abmessung	Beutel	Karton
12408515	15	10	150
12408518	18	10	90
12408522	22	10	50
12408528	28	5	35

## 24086

AUG 016



### Überspringbogen, mit Innen- und Außenpressende

Artikel-Nr.	Abmessung	Beutel	Karton
12408612	12	10	300
12408615	15	10	200
12408618	18	10	150
12408622	22	10	80
12408628	28	5	40

## 24087

AUG 016



### Sprungbogen, beidseitig mit Außenpressende

Artikel-Nr.	Abmessung	Beutel	Karton
12408715	15	10	120
12408718	18	10	80
12408722	22	10	50
12408728	28	5	40

## 24090G

AUG 016



### Winkel 90°, mit Innenpressende und Innengewinde

Artikel-Nr.	Abmessung	Beutel	Karton
124090G1238	12 x 3/8	10	150
124090G1512	15 x 1/2	10	150
124090G1812	18 x 1/2	10	150
124090G2234	22 x 3/4	10	80
124090G281	28 x 1	5	30
124090G35114	35 x 1 1/4	2	20
124090G42112	42 x 1 1/2	2	12
124090G542	54 x 2	2	6

## 24092G

AUG 016



### Winkel 90°, mit Innenpressende und Außengewinde

Artikel-Nr.	Abmessung	Beutel	Karton
124092G1238	12 x 3/8	10	250
124092G1538	15 x 3/8	10	200
124092G1512	15 x 1/2	10	200
124092G1812	18 x 1/2	10	160
124092G2234	22 x 3/4	10	80
124092G281	28 x 1	5	50
124092G35114	35 x 1 1/4	2	30
124092G42112	42 x 1 1/2	2	12
124092G542	54 x 2	2	10

11

### 24130

AUG 016



#### T-Stück, allseitig mit Innenpressende

Artikel-Nr.	Abmessung	Beutel	Karton
12413012	12	10	350
12413015	15	10	200
12413018	18	10	150
12413022	22	10	80
12413028	28	5	60
12413035	35	2	30
12413042	42	2	20
12413054	54	2	8
12413067	67	1	6
12413076	76,1	1	3
12413089	88,9	1	2
124130108	108,0	1	1
124130121512	12 x 15 x 12	10	300
124130151215	15 x 12 x 15	10	280
124130151815	15 x 18 x 15	10	180
124130152215	15 x 22 x 15	10	120
124130181515	18 x 15 x 15	10	200
124130181518	18 x 15 x 18	10	180
124130181815	18 x 18 x 15	10	180
124130182218	18 x 22 x 18	10	90
124130221222	22 x 12 x 22	10	130
124130221515	22 x 15 x 15	10	150
124130221518	22 x 15 x 18	10	150
124130221522	22 x 15 x 22	10	120
124130221818	22 x 18 x 18	10	130
124130221822	22 x 18 x 22	10	120
124130222215	22 x 22 x 15	10	100
124130222218	22 x 22 x 18	10	100
124130222822	22 x 28 x 22	5	70
124130281522	28 x 15 x 22	5	80
124130281528	28 x 15 x 28	5	80
124130281822	28 x 18 x 22	5	90
124130281828	28 x 18 x 28	5	70
124130282222	28 x 22 x 22	5	70
124130282228	28 x 22 x 28	5	60
124130282815	28 x 28 x 15	5	60
124130282818	28 x 28 x 18	5	60
124130282822	28 x 28 x 22	5	70
124130283528	28 x 35 x 28	2	40
124130351535	35 x 15 x 35	2	50
124130351835	35 x 18 x 35	2	40
124130352222	35 x 22 x 22	2	50
124130352228	35 x 22 x 28	2	40

### 24130

AUG 016



#### T-Stück, allseitig mit Innenpressende

Artikel-Nr.	Abmessung	Beutel	Karton
124130352235	35 x 22 x 35	2	36
124130352828	35 x 28 x 28	2	44
124130352835	35 x 28 x 35	2	36
124130353522	35 x 35 x 22	2	40
124130353528	35 x 35 x 28	2	30
124130421542	42 x 15 x 42	2	30
124130422242	42 x 22 x 42	2	24
124130422842	42 x 28 x 42	2	20
124130423535	42 x 35 x 35	2	24
124130423542	42 x 35 x 42	2	20
124130542254	54 x 22 x 54	2	16
124130542854	54 x 28 x 54	2	14
124130543554	54 x 35 x 54	2	12
124130544254	54 x 42 x 54	2	10
124130672867	67 x 28 x 67	1	10
124130673567	67 x 35 x 67	1	10
124130674267	67 x 42 x 67	1	8
124130675467	67 x 54 x 67	1	8
124130762276	76,1 x 22 x 76,1	1	5
124130762876	76,1 x 28 x 76,1	1	5
124130763576	76,1 x 35 x 76,1	1	5
124130764276	76,1 x 42 x 76,1	1	5
124130765476	76,1 x 54 x 76,1	1	5
124130766776	76,1 x 67 x 76,1	1	6
124130895489	88,9 x 54 x 88,9	1	3
124130897689	88,9 x 76,1 x 88,9	1	2
12413010854108	108,0 x 54 x 108,0	1	2
12413010867108	108,0 x 67 x 108,0	1	2
12413010876108	108,0 x 76,1 x 108,0	1	1
12413010889108	108,0 x 88,9 x 108,0	1	1

### 24130L

AUG 016



#### T-Stück, langer Abzweig, allseitig mit Innenpressende

Artikel-Nr.	Abmessung	Beutel	Karton
124130L15	15	10	200

### 24130G

AUG 016



#### T-Stück, beidseitig mit Innenpressende und Innengewinde

Artikel-Nr.	Abmessung	Beutel	Karton
124130G1212	12 x 1/2 x 12	10	150
124130G1512	15 x 1/2 x 15	10	100
124130G1812	18 x 1/2 x 18	10	60
124130G2212	22 x 1/2 x 22	10	50
124130G2234	22 x 3/4 x 22	10	30
124130G2812	28 x 1/2 x 28	5	30
124130G2834	28 x 3/4 x 28	5	30
124130G281	28 x 1 x 28		
124130G3512	35 x 1/2 x 35	2	20
124130G3534	35 x 3/4 x 35	2	18
124130G351	35 x 1 x 35	2	20
124130G4212	42 x 1/2 x 42	2	12
124130G4234	42 x 3/4 x 42	2	12
124130G5412	54 x 1/2 x 54	2	8
124130G7634	76,1 x 3/4 x 76,1	1	4
124130G8934	88,9 x 3/4 x 88,9	1	4
124130G10834	108,0 x 3/4 x 108,0	1	2

### 24270

AUG 016



#### Muffe, beidseitig mit Innenpressende

Artikel-Nr.	Abmessung	Beutel	Karton
12427012	12	10	600
12427015	15	10	500
12427018	18	10	300
12427022	22	10	200
12427028	28	5	125
12427035	35	2	80
12427042	42	2	40
12427054	54	2	28
12427067	67	1	14
12427076	76,1	1	10
12427089	88,9	1	6
124270108	108,0	1	4

### 24270S

AUG 016



#### Schiebe-Muffe, beidseitig mit Innenpressende

Artikel-Nr.	Abmessung	Beutel	Karton
124270S12	12	10	700
124270S15	15	10	300
124270S18	18	10	250
124270S22	22	10	150
124270S28	28	5	100
124270S35	35	2	50
124270S42	42	2	40
124270S54	54	2	24
124270S67	67	1	15
124270S76	76,1	1	10
124270S89	88,9	1	6
124270S108	108,0	1	3

### 24240

AUG 016



#### Reduziermuffe, beidseitig mit Innenpressende

Artikel-Nr.	Abmessung	Beutel	Karton
1242401512	15 x 12	10	600
1242401812	18 x 12	10	400
1242401815	18 x 15	10	350
1242402215	22 x 15	10	250
1242402218	22 x 18	10	250
1242402815	28 x 15	5	160
1242402818	28 x 18	5	150
1242402822	28 x 22	5	125
1242403522	35 x 22	2	100
1242403528	35 x 28	2	80
1242404222	42 x 22	2	70
1242404228	42 x 28	2	60
1242404235	42 x 35	2	44
1242405428	54 x 28	2	40
1242405435	54 x 35	2	40
1242405442	54 x 42	2	30

### 24243

AUG 016



#### Absatznippel, mit Innen- und Außenpressende

Artikel-Nr.	Abmessung	Beutel	Karton	
1242431512	15a x 12	10	600	
1242431812	18a x 12	10	500	
1242431815	18a x 15	10	360	
1242432215	22a x 15	10	350	
1242432218	22a x 18	10	300	
1242432815	28a x 15	5	200	
1242432818	28a x 18	5	200	
1242432822	28a x 22	5	150	
1242433522	35a x 22	2	100	
1242433528	35a x 28	2	100	
1242434222	42a x 22	2	70	
1242434228	42a x 28	2	70	
1242434235	42a x 35	2	60	
1242435435	54a x 35	2	40	
1242435442	54a x 42	2	36	
1242436728	67a x 28	1	20	
1242436735	67a x 35	1	20	
1242436742	67a x 42	1	18	
1242436754	67a x 54	1	20	
1242437635	76,1a x 35	1	15	
1242437642	76,1a x 42	1	15	
1242437654	76,1a x 54	1	15	
1242437667	76,1a x 67	1	15	
1242438954	88,9a x 54	1	10	
1242438976	88,9a x 76,1	1	10	
12424310842	108,0a x 42	1	4	
12424310854	108,0a x 54	1	4	
12424310867	108,0a x 67	1	4	
12424310876	108,0a x 76,1	1	4	
12424310889	108,0a x 88,9	1	4	

### 24243G

AUG 016



#### Übergangsnippel, mit Innenpressende und Außengewinde

Artikel-Nr.	Abmessung	Beutel	Karton	
124243G1238	12 x 3/8	10	400	
124243G1538	15 x 3/8	10	300	
124243G1512	15 x 1/2	10	300	
124243G1812	18 x 1/2	10	200	
124243G1834	18 x 3/4	10	150	

### 24243G

AUG 016



#### Übergangsnippel, mit Innenpressende und Außengewinde

Artikel-Nr.	Abmessung	Beutel	Karton	
124243G2212	22 x 1/2	10	150	
124243G2234	22 x 3/4	10	120	
124243G221	22 x 1	10	100	
124243G2834	28 x 3/4	5	100	
124243G281	28 x 1	5	80	
124243G28114	28 x 11/4	5	50	
124243G351	35 x 1	2	70	
124243G35114	35 x 11/4	2	50	
124243G42112	42 x 11/2	2	26	
124243G542	54 x 2	2	16	
124243G67212	67 x 21/2	1	10	
124243G76212	76,1 x 21/2	1	5	
124243G763	76,1 x 3	1	5	
124243G893	88,9 x 3	1	4	
124243G1084	108,0 x 4	1	2	

### 24270G

AUG 016



#### Übergangsmuffe, mit Innenpressende und Innengewinde

Artikel-Nr.	Abmessung	Beutel	Karton	
124270G1212	12 x 1/2	10	300	
124270G1512	15 x 1/2	10	250	
124270G1812	18 x 1/2	10	200	
124270G1834	18 x 3/4	10	150	
124270G2212	22 x 1/2	10	100	
124270G2234	22 x 3/4	10	120	
124270G221	22 x 1	10	80	
124270G2812	28 x 1/2			
124270G2834	28 x 3/4	5	100	
124270G281	28 x 1	5	70	
124270G28114	28 x 11/4	5	40	
124270G351	35 x 1	2	60	
124270G35114	35 x 11/4	2	40	
124270G35112	35 x 11/2	2	30	
124270G42114	42 x 11/4	2	30	
124270G42112	42 x 11/2	2	30	
124270G54112	54 x 11/2	2	24	
124270G542	54 x 2	2	16	
124270G67212	67 x 21/2	1	10	
124270G76212	76 x 21/2	1	5	
124270G893	88,9 x 3	1	3	

## 24246G

AUG 016



### Übergangsmuffennippel, mit Außenpressende und Innengewinde

Artikel-Nr.	Abmessung	Beutel	Karton
124246G1212	12a x 1/2	10	250
124246G1512	15a x 1/2	10	200
124246G1812	18a x 1/2	10	200
124246G1834	18a x 3/4	10	150
124246G2212	22a x 1/2	10	200
124246G2234	22a x 3/4	10	150

## 24280G

AUG 016



### Übergangsnippel, mit Außenpressende und Außengewinde

Artikel-Nr.	Abmessung	Beutel	Karton
124280G1212	12a x 1/2	10	350
124280G1512	15a x 1/2	10	350
124280G1812	18a x 1/2	10	250
124280G1834	18a x 3/4	10	150
124280G2212	22a x 1/2	10	150
124280G2234	22a x 3/4	10	150

## 24250

AUG 016



### Übergangsnippel mit Außenpressende und Nut für Rohrkupplung

Artikel-Nr.	Abmessung	Beutel	Karton
12425028337	28 x 33,7		
12425035424	35 x 42,4		
12425042483	42 x 48,3		
12425054603	54 x 60,3		
124250761761	76,1 x 76,1		
124250889889	88,9 x 88,9		
124250108114	108 x 114		

## 24301

AUG 016



### Kappe, mit Innenpressende

Artikel-Nr.	Abmessung	Beutel	Karton
12430112	12	10	1000
12430115	15	10	800
12430118	18	10	700
12430122	22	10	300
12430128	28	5	250
12430135	35	2	120
12430142	42	2	90
12430154	54	2	50
12430167	67	1	30
12430176	76,1	1	20
12430189	88,9	1	14
124301108	108,0	1	10

## 24330

AUG 016



### Verschraubung, flachdichtend, beidseitig mit Innenpressende

Artikel-Nr.	Abmessung	Beutel	Karton
12433015	15	5	100
12433018	18	5	100
12433022	22	5	60
12433028	28	5	40
12433035	35	2	30
12433042	42	2	18
12433054	54	2	10

## 24333G

AUG 016



### Verschraubung, flachdichtend, mit Innenpressende und Außengewinde

Artikel-Nr.	Abmessung	Beutel	Karton
124333G1512	15 x 1/2	5	120
124333G1812	18 x 1/2	5	100
124333G2234	22 x 3/4	5	60
124333G221	22 x 1	5	60
124333G281	28 x 1	5	40
124333G35114	35 x 11/4	2	20
124333G42112	42 x 11/2	2	12
124333G542	54 x 2	2	8

### 24359G

AUG 016



**Halbe Verschraubung, flachdichtend, mit Innenpressende**

Artikel-Nr.	Abmessung	Beutel	Karton
124359G1534	15 x 3/4	5	200
124359G1834	18 x 3/4	5	160
124359G181	18 x 1	5	120
124359G2234	22 x 3/4	5	120
124359G221	22 x 1	5	100
124359G22114	22 x 11/4	5	80
124359G28114	28 x 11/4	5	80
124359G28112	28 x 11/2	5	50
124359G35112	35 x 11/2	2	40
124359G352	35 x 2	2	30
124359G42134	42 x 13/4	2	30
124359G422	42 x 2	2	30
124359G54238	54 x 23/8	2	16
124359G763	76,1 x 3	1	10
124359G89312	88,9 x 31/2	1	6

### 24582

AUG 016



**Doppelkreuzungs-T-Stück**

Artikel-Nr.	Abmessung	Beutel	Karton
1245821212	12 x 12 x 500 mm		
1245821512	15 x 12 x 500 mm	1	
1245821515	15 x 15 x 500 mm		
1245821812	18 x 12 x 500 mm		
1245821815	18 x 15 x 500 mm		
1245822212	22 x 12 x 500 mm	1	
1245822215	22 x 15 x 500 mm	1	
1245822815	28 x 15 x 500 mm	1	

### 24583

AUG 016



**Kreuzungs T-Stück**

Artikel-Nr.	Abmessung	Beutel	Karton
1245831512	15 x 12 x 280 mm	1	
1245831515	15 x 15 x 280 mm		
1245831812	18 x 12 x 280 mm		
1245831815	18 x 15 x 280 mm		

### 24583

AUG 016



**Kreuzungs T-Stück**

Artikel-Nr.	Abmessung	Beutel	Karton
1245832212	22 x 12 x 280 mm	1	
1245832215	22 x 15 x 280 mm	1	
1245832815	28 x 15 x 280 mm	1	

### 24584

AUG 016



**Doppelkreuzungs-T-Stück für Strangende**

Artikel-Nr.	Abmessung	Beutel	Karton
1245841212	12 x 12 x 500 mm		
1245841512	15 x 12 x 500 mm		
1245841515	15 x 15 x 500 mm		
1245841812	18 x 12 x 500 mm		
1245841815	18 x 15 x 500 mm		
1245842212	22 x 12 x 500 mm		
1245842215	22 x 15 x 500 mm		

### 24585

AUG 016



**Kreuzungs T-Stück zur Radiatoranbindung**

Artikel-Nr.	Abmessung	Beutel	Karton
1245851212	12 x 12 x 270 mm	1	
1245851512	15 x 12 x 270 mm	1	

### 24-BM-PF

AUG 016



**Bimetal Pressflansch PN 10/16**

Artikel-Nr.	Abmessung	Beutel	Karton
124BMPF42	DN 40 / 42 mm		3
124BMPF54	DN 50 / 54 mm		2
124BMPF67	DN -- / 66,7 mm		2
124BMPF76	DN 65 / 76,1 mm		3
124BMPF76_DN80	DN 80 / 76,1 mm		2
124BMPF89	DN 80 / 88,9 mm		2
124BMPF108	DN 100 / 108,0 mm		1



## 4980

AUG 556

Schablone mit Kapselheber zum Markieren der Einstecktiefe für SANHA®-Press und SANHA®-Therm, 12 - 54 mm



Artikel-Nr.	Abmessung	Beutel	Karton
84980	12-54 mm		30

## 4989

AUG 556

Schablone zum Markieren der Einstecktiefe für SANHA®-Therm mit Kapselheber und Wasserwaage, 64 mm und 67 mm



Artikel-Nr.	Abmessung	Beutel	Karton
84989	64 + 67 mm		250

## 4990

AUG 556

Schablone zum Markieren der Einstecktiefe für SANHA®-Therm mit Kapselheber und Wasserwaage, 76,1 - 108 mm



Artikel-Nr.	Abmessung	Beutel	Karton
84990	76,1 - 108 mm		20





Systemtechnik

**SANHA®-Therm Industry**

Industrielle Anwendungen

Serie 28000

### 28001A

AUG 021



#### Bogen 90°, mit Innen- und Außenpressende

Artikel-Nr.	Abmessung	Beutel	Karton
128001A15	15	10	350
128001A18	18	10	250
128001A22	22	10	130
128001A28	28	5	75
128001A35	35	2	40
128001A42	42	2	22
128001A54	54	2	12
128001A76	76,1	1	5
128001A89	88,9	1	3
128001A108	108,0	1	1

### 28040

AUG 021



#### Bogen 45°, mit Innen- und Außenpressende

Artikel-Nr.	Abmessung	Beutel	Karton
12804015	15	10	400
12804018	18	10	300
12804022	22	10	180
12804028	28	5	90
12804035	35	2	50
12804042	42	2	30
12804054	54	2	18
12804076	76,1	1	6
12804089	88,9	1	3
12804108	108,0	1	2

### 28002A

AUG 021



#### Bogen 90°, beidseitig mit Innenpressende

Artikel-Nr.	Abmessung	Beutel	Karton
128002A15	15	10	300
128002A18	18	10	200
128002A22	22	10	130
128002A28	28	5	80
128002A35	35	2	40
128002A42	42	2	24
128002A54	54	2	12
128002A76	76,1	1	4
128002A89	88,9	1	2
128002A108	108,0	1	1

### 28041

AUG 021



#### Bogen 45°, beidseitig mit Innenpressende

Artikel-Nr.	Abmessung	Beutel	Karton
12804115	15	10	350
12804118	18	10	250
12804122	22	10	160
12804128	28	5	100
12804135	35	2	50
12804142	42	2	30
12804154	54	2	18
12804176	76,1	1	6
12804189	88,9	1	3
128041108	108,0	1	2

### 28002G

AUG 021



#### Bogen 90°, mit Innenpressende und Innengewinde

Artikel-Nr.	Abmessung	Beutel	Karton
128002G2234	22 x 3/4	10	70
128002G2812	28 x 1/2		
128002G281	28 x 1	5	50
128002G3512	35 x 1/2		
128002G35114	35 x 11/4	2	24
128002G42112	42 x 11/2	2	16
128002G542	54 x 2	2	8

### 28090G

AUG 021



#### Winkel 90°, mit Innenpressende und Innengewinde

Artikel-Nr.	Abmessung	Beutel	Karton
128090G1512	15 x 1/2	10	150
128090G1812	18 x 1/2	10	150
128090G2234	22 x 3/4	10	80
128090G281	28 x 1	5	30
128090G35114	35 x 11/4	2	20
128090G42112	42 x 11/2	2	12
128090G542	54 x 2	2	6

## 28092G

AUG 021



**Winkel 90°, mit Innenpressende und Außengewinde**

Artikel-Nr.	Abmessung	Beutel	Karton
128092G1238	12 x 3/8	10	250
128092G1538	15 x 3/8	10	200
128092G1512	15 x 1/2	10	200
128092G1812	18 x 1/2	10	160
128092G2234	22 x 3/4	10	80
128092G281	28 x 1	5	50
128092G35114	35 x 1 1/4	2	30
128092G42112	42 x 1 1/2	2	12
128092G542	54 x 2	2	10

## 28130

AUG 021



**T-Stück, allseitig mit Innenpressende**

Artikel-Nr.	Abmessung	Beutel	Karton
12813015	15	10	200
12813018	18	10	150
12813022	22	10	80
12813028	28	5	60
12813035	35	2	30
12813042	42	2	20
12813054	54	2	8
12813076	76,1	1	3
12813089	88,9	1	2
128130108	108,0	1	1
128130181518	18 x 15 x 18	10	180
128130221522	22 x 15 x 22	10	120
128130221822	22 x 18 x 22	10	120
128130281528	28 x 15 x 28	5	80
128130281828	28 x 18 x 28	5	70
128130282228	28 x 22 x 28	5	60
128130351535	35 x 15 x 35	2	50
128130351835	35 x 18 x 35	2	40
128130352235	35 x 22 x 35	2	36
128130352835	35 x 28 x 35	2	36
128130421542	42 x 15 x 42	2	30
128130422242	42 x 22 x 42	2	24
128130422842	42 x 28 x 42	2	20
128130423542	42 x 35 x 42	2	20
128130542254	54 x 22 x 54	2	16
128130542854	54 x 28 x 54	2	14

## 28130

AUG 021



**T-Stück, allseitig mit Innenpressende**

Artikel-Nr.	Abmessung	Beutel	Karton
128130543554	54 x 35 x 54	2	12
128130544254	54 x 42 x 54	2	10
128130762276	76,1 x 22 x 76,1	1	5
128130762876	76,1 x 28 x 76,1	1	5
128130763576	76,1 x 35 x 76,1	1	5
128130764276	76,1 x 42 x 76,1	1	5
128130765476	76,1 x 54 x 76,1	1	5
128130895489	88,9 x 54 x 88,9	1	3
128130897689	88,9 x 76,1 x 88,9	1	2
12813010854108	108,0 x 54 x 108,0	1	2
12813010876108	108,0 x 76,1 x 108,0	1	1
12813010889108	108,0 x 88,9 x 108,0	1	1

## 28130G

AUG 021



**T-Stück, beidseitig mit Innenpressende und Innengewinde**

Artikel-Nr.	Abmessung	Beutel	Karton
128130G1212	12 x 1/2 x 12	10	150
128130G1512	15 x 1/2 x 15	10	100
128130G1812	18 x 1/2 x 18	10	60
128130G2212	22 x 1/2 x 22	10	50
128130G2234	22 x 3/4 x 22	10	30
128130G2812	28 x 1/2 x 28	5	30
128130G2834	28 x 3/4 x 28	5	30
128130G281	28 x 1 x 28		
128130G3512	35 x 1/2 x 35	2	20
128130G3534	35 x 3/4 x 35	2	20
128130G351	35 x 1 x 35	2	20
128130G4212	42 x 1/2 x 42	2	12
128130G4234	42 x 3/4 x 42	2	12
128130G5412	54 x 1/2 x 54	2	8
128130G7634	76,1 x 3/4 x 76,1	1	4
128130G8934	88,9 x 3/4 x 88,9	1	4
128130G10834	108,0 x 3/4 x 108,0	1	2

### 28270

AUG 021



#### Muffe, beidseitig mit Innenpressende

Artikel-Nr.	Abmessung	Beutel	Karton
12827015	15	10	500
12827018	18	10	300
12827022	22	10	200
12827028	28	5	125
12827035	35	2	80
12827042	42	2	40
12827054	54	2	28
12827076	76,1	1	10
12827089	88,9	1	6
128270108	108,0	1	4

### 28270S

AUG 021



#### Schiebe-Muffe, beidseitig mit Innenpressende

Artikel-Nr.	Abmessung	Beutel	Karton
128270S15	15	10	300
128270S18	18	10	250
128270S22	22	10	150
128270S28	28	5	100
128270S35	35	2	50
128270S42	42	2	40
128270S54	54	2	24
128270S76	76,1	1	10
128270S89	88,9	1	6
128270S108	108,0	1	3

### 28243

AUG 021



#### Absatznippel, mit Innen- und Außenpressende

Artikel-Nr.	Abmessung	Beutel	Karton
1282431815	18a x 15	10	360
1282432215	22a x 15	10	350
1282432218	22a x 18	10	300
1282432818	28a x 18	5	200
1282432822	28a x 22	5	150
1282433522	35a x 22	2	100
1282433528	35a x 28	2	100

### 28243

AUG 021



#### Absatznippel, mit Innen- und Außenpressende

Artikel-Nr.	Abmessung	Beutel	Karton
1282434228	42a x 28	2	70
1282434235	42a x 35	2	60
1282435435	54a x 35	2	40
1282435442	54a x 42	2	36
1282437635	76,1a x 35	1	15
1282437642	76,1a x 42	1	15
1282437654	76,1a x 54	1	15
1282438954	88,9a x 54	1	10
1282438976	88,9a x 76,1	1	10
12824310842	108,0a x 42	1	4
12824310854	108,0a x 54	1	4
12824310876	108,0a x 76,1	1	4
12824310889	108,0a x 88,9	1	4

### 28243G

AUG 021



#### Übergangsnippel, mit Innenpressende und Außengewinde

Artikel-Nr.	Abmessung	Beutel	Karton
128243G1238	12 x 3/8	10	400
128243G1538	15 x 3/8	10	300
128243G1512	15 x 1/2	10	300
128243G1812	18 x 1/2	10	200
128243G1834	18 x 3/4	10	150
128243G2212	22 x 1/2	10	150
128243G2234	22 x 3/4	10	120
128243G221	22 x 1	10	100
128243G2834	28 x 3/4	5	100
128243G281	28 x 1	5	80
128243G28114	28 x 11/4	5	50
128243G351	35 x 1	2	70
128243G35114	35 x 11/4	2	50
128243G42112	42 x 11/2	2	26
128243G542	54 x 2	2	16
128243G76212	76,1 x 21/2	1	5
128243G763	76,1 x 3	1	5
128243G893	88,9 x 3	1	4
128243G1084	108,0 x 4	1	2

## 28270G

AUG 021



### Übergangsmuffe, mit Innenpressende und Innengewinde

Artikel-Nr.	Abmessung	Beutel	Karton
128270G1212	12 x 1/2	10	300
128270G1512	15 x 1/2	10	250
128270G1812	18 x 1/2	10	200
128270G1834	18 x 3/4	10	150
128270G2212	22 x 1/2	10	100
128270G2234	22 x 3/4	10	120
128270G221	22 x 1	10	80
128270G2812	28 x 1/2		
128270G2834	28 x 3/4	5	100
128270G281	28 x 1	5	70
128270G28114	28 x 1 1/4	5	40
128270G351	35 x 1	2	60
128270G35114	35 x 1 1/4	2	40
128270G35112	35 x 1 1/2	2	30
128270G42114	42 x 1 1/4	2	30
128270G42112	42 x 1 1/2	2	30
128270G54112	54 x 1 1/2	2	24
128270G542	54 x 2	2	16
128270G76212	76 x 2 1/2	1	5
128270G893	88,9 x 3	1	3

## 28250

AUG 021



### Übergangsnippel mit Außenpressende und Nut für Rohrkupplung

Artikel-Nr.	Abmessung	Beutel	Karton
12825028337	28 x 33,7		
12825035424	35 x 42,4		
12825042483	42 x 48,3		
12825054603	54 x 60,3		
128250761761	76,1 x 76,1		
128250889889	88,9 x 88,9		
128250108114	108 x 114		

## 28330

AUG 021



### Verschraubung, flachdichtend, beidseitig mit Innenpressende

Artikel-Nr.	Abmessung	Beutel	Karton
12833015	15	5	100
12833018	18	5	100
12833022	22	5	60
12833028	28	5	40
12833035	35	2	30
12833042	42	2	18
12833054	54	2	10

## 28333G

AUG 021



### Verschraubung, flachdichtend, mit Innenpressende und Außengewinde

Artikel-Nr.	Abmessung	Beutel	Karton
128333G1512	15 x 1/2	5	120
128333G1812	18 x 1/2	5	100
128333G2234	22 x 3/4	5	60
128333G221	22 x 1	5	60
128333G281	28 x 1	5	40
128333G35114	35 x 1 1/4	2	20
128333G42112	42 x 1 1/2	2	12
128333G542	54 x 2	2	8

## 28359G

AUG 021



### Halbe Verschraubung, flachdichtend, mit Innenpressende

Artikel-Nr.	Abmessung	Beutel	Karton
128359G1534	15 x 3/4	5	200
128359G1834	18 x 3/4	5	160
128359G181	18 x 1	5	120
128359G2234	22 x 3/4	5	120
128359G221	22 x 1	5	100
128359G22114	22 x 1 1/4	5	80
128359G28114	28 x 1 1/4	5	80
128359G28112	28 x 1 1/2	5	50
128359G35112	35 x 1 1/2	2	40
128359G352	35 x 2	2	30
128359G42134	42 x 1 3/4	2	30

12

### 28359G

AUG 021



**Halbe Verschraubung, flachdichtend, mit Innenpressende**

Artikel-Nr.	Abmessung	Beutel	Karton
128359G422	42 x 2	2	30
128359G54238	54 x 23/8	2	16
128359G763	76,1 x 3	1	10
128359G89312	88,9 x 31/2	1	6

### 28-BM-PF

AUG 021



**Bimetal Pressflansch PN 10/16**

Artikel-Nr.	Abmessung	Beutel	Karton
128BMPF42	DN 40 / 42 mm		3
128BMPF54	DN 50 / 54 mm		2
128BMPF67	DN -- / 66,7 mm		2
128BMPF76	DN 65 / 76,1 mm		3
128BMPF76_DN80	DN 80 / 76,1 mm		2
128BMPF89	DN 80 / 88,9 mm		2
128BMPF108	DN 100 / 108,0 mm		1

### 4980

AUG 556

**Schablone mit Kapselheber zum Markieren der Einstecktiefe für SANHA®-Press und SANHA®-Therm, 12 - 54 mm**



Artikel-Nr.	Abmessung	Beutel	Karton
84980	12-54 mm		30

### DR-S

AUG 601



**Hochtemperatur-Dichtring aus FKM**

Artikel-Nr.	Abmessung	Beutel	Karton
DR12S01	12,10 x 2,50		
DR15S01	15,10 x 2,60		
DR18S01	18,20 x 2,65		
DR22S01	22,20 x 3,10		
DR28S01	28,30 x 3,10		
DR35S01	35,40 x 3,25		
DR35S02	35,20 x 3,15		
DR42S01	42,40 x 4,13		
DR42S02	42,20 x 4,00		
DR54S01	54,40 x 4,13		
DR54S02	54,20 x 4,00		
DR64S01	65,00 x 6,00		
DR76S01	77,00 x 7,00		
DR89S01	90,00 x 7,60		
DR89S02	90,00 x 8,00		
DR89S03	90,00 x 7,00		
DR108S01	110,00 x 9,00		
DR108S02	110,00 x 10,00		

### 4990

AUG 556

**Schablone zum Markieren der Einstecktiefe für SANHA®-Therm mit Kapselheber und Wasserwaage, 76,1 - 108 mm**



Artikel-Nr.	Abmessung	Beutel	Karton
84990	76,1 - 108 mm		20





Systemtechnik

**3fit®-Press**

Trinkwasser- und Heizungsinstallationen

Serie 25000



POCC DE.AB24.H05840



DW-8501BN0454



PN-EN ISO2.1003-3



HK / W / 0286 / 02 / 2012



W\_1\_605



0906026



0813

**kiwa**

K49007 / 03

### 25003

AUG 017



**Heizkörperanschlussbogen 90°, vernickelt**

Artikel-Nr.	Abmessung	Beutel	Karton
12500316300	15/16 x 300	2	50
12500320300	15/20 x 300	2	50

### 25041

AUG 017



**Winkel 45°, beidseitig mit Außenpressende**

Artikel-Nr.	Abmessung	Beutel	Karton
12504126	26		
12504132	32		
12504140	40		
12504150	50		
12504163	63		

### 25090

AUG 017



**Winkel 90°, beidseitig mit Außenpressende**

Artikel-Nr.	Abmessung	Beutel	Karton
12509014	14	10	120
12509016	16	10	120
12509020	20	10	70
12509026	26	5	40
12509032	32	5	30
12509040	40	5	20
12509050	50	2	8
12509063	63	2	6

### 25090G

AUG 017



**Winkel 90°, mit Außenpressende und Innengewinde**

Artikel-Nr.	Abmessung	Beutel	Karton
125090g1412	14 x 1/2	10	100
125090g1612	16 x 1/2	10	120
125090g2012	20 x 1/2	10	80
125090g2034	20 x 3/4	10	40

### 25090G

AUG 017



**Winkel 90°, mit Außenpressende und Innengewinde**

Artikel-Nr.	Abmessung	Beutel	Karton
125090g2634	26 x 3/4	5	40
125090g261	26 x 1	5	30
125090g321	32 x 1	5	30
125090g40112	40 x 1 1/2	5	10
125090g50112	50 x 1 1/2	2	8

### 25092G

AUG 017



**Winkel 90°, mit Außenpressende und Außengewinde**

Artikel-Nr.	Abmessung	Beutel	Karton
125092g1412	14 x 1/2	10	120
125092g1638	16 x 3/8	10	120
125092g1612	16 x 1/2	10	120
125092g2012	20 x 1/2	10	100
125092g2034	20 x 3/4	10	80
125092g2634	26 x 3/4	5	40
125092g261	26 x 1	5	30
125092g321	32 x 1	5	30

### 25130

AUG 017



**T-Stück, allseitig mit Außenpressende**

Artikel-Nr.	Abmessung	Beutel	Karton
12513014	14	10	80
12513016	16	10	60
12513020	20	10	40
12513026	26	5	20
12513032	32	5	20
12513040	40	5	10
12513050	50	2	6
12513063	63	2	4
125130161414	16 x 14 x 14	10	50
125130161416	16 x 14 x 16	10	50
125130162016	16 x 20 x 16	10	50
125130201420	20 x 14 x 20	10	40
125130201616	20 x 16 x 16	10	50
125130201620	20 x 16 x 20	10	40

## 25130

AUG 017



### T-Stück, allseitig mit Außenpressende

Artikel-Nr.	Abmessung	Beutel	Karton
125130202014	20 x 20 x 14	10	40
125130202016	20 x 20 x 16	10	40
125130202620	20 x 26 x 20	5	30
125130261620	26 x 16 x 20	5	30
125130261626	26 x 16 x 26	5	30
125130262016	26 x 20 x 16	5	30
125130262020	26 x 20 x 20	5	30
125130262026	26 x 20 x 26	5	30
125130262616	26 x 26 x 16	5	30
125130262620	26 x 26 x 20	5	30
125130263226	26 x 32 x 26	5	20
125130321632	32 x 16 x 32	5	20
125130322026	32 x 20 x 26	5	20
125130322626	32 x 26 x 26	5	20
125130322032	32 x 20 x 32	5	20
125130322632	32 x 26 x 32	5	20
125130323220	32 x 32 x 20	5	20
125130323226	32 x 32 x 26	5	20
125130402640	40 x 26 x 40	5	15
125130403232	40 x 32 x 32	5	15
125130403240	40 x 32 x 40	5	15
125130502650	50 x 26 x 50	2	8
125130504050	50 x 40 x 50	2	8
125130634063	63 x 40 x 63	2	4

## 25130G

AUG 017



### T-Stück, mit Außenpressende und Innengewinde

Artikel-Nr.	Abmessung	Beutel	Karton
125130g1612	16 x 1/2	10	50
125130g2012	20 x 1/2	10	40
125130g2612	26 x 1/2	5	30
125130g2634	26 x 3/4	5	25
125130g3234	32 x 3/4	5	20
125130g321	32 x 1	5	20
125130g4034	40 x 3/4	5	10
125130g401	40 x 1	5	10
125130g50114	50 x 1 1/4	2	6

## 25131G

AUG 017



### T-Stück, Abgang Außengewinde

Artikel-Nr.	Abmessung	Beutel	Karton
125131G1612	16 x 1/2	10	50
125131G2012	20 x 1/2	10	40

## 25131

AUG 017



### Heizkörperanschluss-T-Stück

Artikel-Nr.	Abmessung	Beutel	Karton
12513116300	16 x 15-300 x 16	10	50
12513120300	20 x 15-300 x 20	10	40

## 25270

AUG 017



### Muffe, beidseitig mit Außenpressende

Artikel-Nr.	Abmessung	Beutel	Karton
12527014	14	10	150
12527016	16	10	150
12527020	20	10	100
12527026	26	5	70
12527032	32	5	50
12527040	40	5	30
12527050	50	2	16
12527063	63	2	10

## 25240

AUG 017



### Reduziermuffe, beidseitig mit Außenpressende

Artikel-Nr.	Abmessung	Beutel	Karton
1252401614	16 x 14	10	150
1252402014	20 x 14	10	120
1252402016	20 x 16	10	140
1252402616	26 x 16	5	90
1252402620	26 x 20	5	70
1252403220	32 x 20	5	60
1252403226	32 x 26	5	40

### 25240

AUG 017



#### Reduziermuffe, beidseitig mit Außenpressende

Artikel-Nr.	Abmessung	Beutel	Karton	
1252404026	40 x 26	5	40	
1252404032	40 x 32	5	30	
1252405032	50 x 32	2	16	
1252405040	50 x 40	2	16	
1252406340	63 x 40	2	10	
1252406350	63 x 50	2	10	

### 25243G

AUG 017



#### Übergangsnippel, mit Außenpressende und Außengewinde

Artikel-Nr.	Abmessung	Beutel	Karton	
125243g1412	14 x 1/2	10	150	
125243g1638	16 x 3/8	10	150	
125243g1612	16 x 1/2	10	140	
125243g1634	16 x 3/4	10	120	
125243g2012	20 x 1/2	10	140	
125243g2034	20 x 3/4	10	120	
125243g2634	26 x 3/4	5	80	
125243g261	26 x 1	5	60	
125243g321	32 x 1	5	50	
125243g32114	32 x 11/4	5	40	
125243g40114	40 x 11/4	5	30	
125243g50112	50 x 11/2	2	16	
125243g632	63 x 2	2	10	

### 25270G

AUG 017



#### Übergangsmuffe, mit Außenpressende und Innengewinde

Artikel-Nr.	Abmessung	Beutel	Karton	
125270g32114	32 x 11/4	5	30	
125270g40114	40 x 11/4	5	30	
125270g50112	50 x 11/2	2	16	
125270g632	63 x 2	2	10	

### 25271

AUG 017



#### Übergangsmuffe auf Kupfer

Artikel-Nr.	Abmessung	Beutel	Karton	
1252711412	14 x 12	10	200	
1252711414	14 x 14	10	200	
1252711415	14 x 15	10	200	
1252711612	16 x 12	10	150	
1252711614	16 x 14	10	150	
1252711615	16 x 15	10	150	
1252711616	16 x 16	10	150	
1252711618	16 x 18	10	150	
1252712015	20 x 15	10	150	
1252712016	20 x 16	10	150	
1252712018	20 x 18	10	150	
1252712022	20 x 22	10	120	
1252712622	26 x 22	10	40	
1252712628	26 x 28	10	60	

### 25270G

AUG 017



#### Übergangsmuffe, mit Außenpressende und Innengewinde

Artikel-Nr.	Abmessung	Beutel	Karton	
125270g1412	14 x 1/2	10	140	
125270g1638	16 x 3/8	10	140	
125270g1612	16 x 1/2	10	120	
125270g2012	20 x 1/2	10	120	
125270g2034	20 x 3/4	10	90	
125270g2634	26 x 3/4	10	70	
125270g261	26 x 1	5	60	
125270g321	32 x 1	5	50	

### 25290

AUG 017



#### Stopfen, mit Außenpressende

Artikel-Nr.	Abmessung	Beutel	Karton	
12529014	14	10	150	
12529016	16	10	250	
12529020	20	10	200	
12529026	26	5	120	
12529032	32	5	60	

## 25359G

AUG 017



**Halbe Verschraubung, flachdichtend, mit Außenpressende**

Artikel-Nr.	Abmessung	Beutel	Karton
125359g1434	14 x 3/4	10	120
125359g1638	16 x 3/8	10	200
125359g1612	16 x 1/2	10	100
125359g1634	16 x 3/4	10	120
125359g2012	20 x 1/2	10	100
125359g2034	20 x 3/4	10	120
125359g261	26 x 1	5	70
125359g26114	26 x 11/4	5	50
125359G32114	32 x 11/4	5	50
125359G40112	40 x 11/2	5	30
125359G502	50 x 2	5	15
125359G63212	63 x 21/2	2	10

## 25473G

AUG 017



**Wandscheibe, mit Außenpressende und Innengewinde**

Artikel-Nr.	Abmessung	Beutel	Karton
125473g1412	14 x 1/2	10	50
125473g1612	16 x 1/2	10	50
125473g2012	20 x 1/2	10	50
125473g2034	20 x 3/4	5	40
125473g2634	26 x 3/4	5	35

## 25478G

AUG 017



**Wandwinkel, doppelt, mit Flansch**

Artikel-Nr.	Abmessung	Beutel	Karton
125478g161216	16 x 1/2 x 16	5	30
125478g201220	20 x 1/2 x 20	10	30

## 25580

AUG 017



**Kreuzungs-T-Stück, mit 50 mm hoher Isolierbox, zum mischungsfreien Kreuzen von Leitungen unter Beibehaltung minimaler Aufbauhöhen**

Artikel-Nr.	Abmessung	Beutel	Karton
12558016	16	1	8
125580201616	20 x 16 x 16	1	8
125580201620	20 x 16 x 20	1	8

## 25580.1

AUG 017



**Kreuzungs-T-Stück zum mischungsfreien Kreuzen von Leitungen unter Beibehaltung minimaler Aufbauhöhen**

Artikel-Nr.	Abmessung	Beutel	Karton
125580116	16	1	20
1255801201616	20 x 16 x 16	1	10
1255801201620	20 x 16 x 20	1	10

## 25590

AUG 017



**Sockelleisten Heizkörperanschluss, vernickelt**

Artikel-Nr.	Abmessung	Beutel	Karton
1255901612	16 x 1/2 x 16	1	6
1255902012	20 x 1/2 x 20	1	6

## 25590-B

AUG 017



**Bogen 90° vernickelt zu Sockelleistenanschluss 25590**

Artikel-Nr.	Abmessung	Beutel	Karton
125590B12	1/2	2	80

### 25091UP

AUG 017



**Unterputz-Spülkastenwinkel , mit Außenpressende und Außengewinde**

Artikel-Nr.	Abmessung	Beutel	Karton
125091UP1612	16 x 1/2	10	40
125091UP2012	20 x 1/2	10	40

### 25980G

AUG 017



**Montageeinheit**

Artikel-Nr.	Abmessung	Beutel	Karton
125980G1612	16 x 1/2		10
125980G2012	20 x 1/2		10
125980G2034	20 x 3/4		10

### 25981

AUG 017



**Schallschutzelement für Wandscheibe Nr. 25473g**

Artikel-Nr.	Abmessung	Beutel	Karton
12598112	1/2	10	30
12598134	3/4	10	30

### 25481

AUG 017

**Wanddurchführung für Durchmesser 27 mm, mit Kontermutter 30 mm, mit Außenpressende, Außen- und Innengewinde**



Artikel-Nr.	Abmessung	Beutel	Karton
1254811612	16 x 1/2	10	30
1254812012	20 x 1/2	10	20

### DKHV VPE R

AUG 017

**Klemmringverschraubungsset, mit Eurokonus, passend für MultiFit®-Flex Rohre, roh**



Artikel-Nr.	Abmessung	Beutel	Karton
3DKHVPE3416R	3/4 x 16	1	100
3DKHVPE3420R	3/4 x 20	1	

### DKHV VPE

AUG 017

**Klemmringverschraubungsset, mit Eurokonus, passend für MultiFit®-Flex Rohre, vernickelt**



Artikel-Nr.	Abmessung	Beutel	Karton
3DKHVPE1216	1/2 x 16	1	
3DKHVPE3416	3/4 x 16	1	100
3DKHVPE3420	3/4 x 20	1	100
3DKHVPE116	1 x 16	1	
3DKHVPE120	1 x 20	1	
3DKHVPE126	1 x 26	1	



Systemtechnik

## 3fit®-Press compact

Trinkwasser- und Heizungsinstallationen  
Serie 25000

14



W\_1\_605



DW-8501BN0454

### 25003

AUG 017



**Heizkörperanschlussbogen 90°, vernickelt**

Artikel-Nr.	Abmessung	Beutel	Karton
22500316300	15/16 x 300	2	50
22500320300	15/20 x 300	2	50

### 25041

AUG 017



**Winkel 45°, beidseitig mit Außenpressende**

Artikel-Nr.	Abmessung	Beutel	Karton
22504126	26		

### 25090

AUG 017



**Winkel 90°, beidseitig mit Außenpressende**

Artikel-Nr.	Abmessung	Beutel	Karton
22509016	16	10	120
22509020	20	10	70
22509026	26	5	40

### 25090G

AUG 017



**Winkel 90°, mit Außenpressende und Innengewinde**

Artikel-Nr.	Abmessung	Beutel	Karton
225090g1612	16 x 1/2	10	120
225090g2012	20 x 1/2	10	80
225090g2034	20 x 3/4	10	40
225090g2634	26 x 3/4	5	40
225090g261	26 x 1	5	30

### 25092G

AUG 017



**Winkel 90°, mit Außenpressende und Außengewinde**

Artikel-Nr.	Abmessung	Beutel	Karton
225092g1612	16 x 1/2	10	120
225092g2012	20 x 1/2	10	100
225092g2034	20 x 3/4	10	80
225092g2634	26 x 3/4	5	40
225092g261	26 x 1	5	30

### 25130

AUG 017



**T-Stück, allseitig mit Außenpressende**

Artikel-Nr.	Abmessung	Beutel	Karton
22513016	16	10	60
22513020	20	10	40
22513026	26	5	20
225130162016	16 x 20 x 16	10	50
225130201616	20 x 16 x 16	10	50
225130201620	20 x 16 x 20	10	40
225130202016	20 x 20 x 16	10	40
225130202620	20 x 26 x 20	5	30
225130261620	26 x 16 x 20	5	30
225130261626	26 x 16 x 26	5	30
225130262016	26 x 20 x 16	5	30
225130262020	26 x 20 x 20	5	30
225130262026	26 x 20 x 26	5	30
225130262616	26 x 26 x 16	5	30
225130262620	26 x 26 x 20	5	30

### 25130G

AUG 017



**T-Stück, mit Außenpressende und Innengewinde**

Artikel-Nr.	Abmessung	Beutel	Karton
225130g1612	16 x 1/2	10	50
225130g2012	20 x 1/2	10	40
225130g2612	26 x 1/2	5	30
225130g2634	26 x 3/4	5	25



## 25131G

AUG 017



### T-Stück, Abgang Außengewinde

Artikel-Nr.	Abmessung	Beutel	Karton
225131G1612	16 x 1/2	10	50
225131G2012	20 x 1/2	10	40

## 25131

AUG 017



### Heizkörperanschluss-T-Stück

Artikel-Nr.	Abmessung	Beutel	Karton
22513116300	16 x 15-300 x 16	10	50
22513120300	20 x 15-300 x 20	10	40

## 25270

AUG 017



### Muffe, beidseitig mit Außenpressende

Artikel-Nr.	Abmessung	Beutel	Karton
22527016	16	10	150
22527020	20	10	100
22527026	26	5	70

## 25240

AUG 017



### Reduziermuffe, beidseitig mit Außenpressende

Artikel-Nr.	Abmessung	Beutel	Karton
2252402016	20 x 16	10	140
2252402616	26 x 16	5	90
2252402620	26 x 20	5	70

## 25243G

AUG 017



### Übergangsnippel, mit Außenpressende und Außengewinde

Artikel-Nr.	Abmessung	Beutel	Karton
225243g1612	16 x 1/2	10	140
225243g1634	16 x 3/4	10	120
225243g2012	20 x 1/2	10	140
225243g2034	20 x 3/4	10	120
225243g2634	26 x 3/4	5	80
225243g261	26 x 1	5	60

## 25270G

AUG 017



### Übergangsmuffe, mit Außenpressende und Innengewinde

Artikel-Nr.	Abmessung	Beutel	Karton
225270g1612	16 x 1/2	10	120
225270g2012	20 x 1/2	10	120
225270g2034	20 x 3/4	10	90
225270g2634	26 x 3/4	10	70
225270g261	26 x 1	5	60

## 25271

AUG 017



### Übergangsmuffe auf Kupfer

Artikel-Nr.	Abmessung	Beutel	Karton
2252711615	16 x 15	10	150
2252711618	16 x 18	10	150
2252712015	20 x 15	10	150
2252712018	20 x 18	10	150
2252712022	20 x 22	10	120
2252712622	26 x 22	10	40
2252712628	26 x 28	10	40

### 25473G

AUG 017



#### Wandscheibe, mit Außenpressende und Innengewinde

Artikel-Nr.	Abmessung	Beutel	Karton
225473g1612	16 x 1/2	10	50
225473g2012	20 x 1/2	10	50
225473g2034	20 x 3/4	5	40
225473g2634	26 x 3/4	5	35

### 25478G

AUG 017



#### Wandwinkel, doppelt, mit Flansch

Artikel-Nr.	Abmessung	Beutel	Karton
225478g161216	16 x 1/2 x 16	5	30
225478g201220	20 x 1/2 x 20	10	30

### 25580

AUG 017



#### Kreuzungs-T-Stück, mit 50 mm hoher Isolierbox, zum mischungsfreien Kreuzen von Leitungen unter Beibehaltung minimaler Aufbauhöhen

Artikel-Nr.	Abmessung	Beutel	Karton
22558016	16	1	8
225580201616	20 x 16 x 16	1	8
225580201620	20 x 16 x 20	1	8

### 25580.1

AUG 017



#### Kreuzungs-T-Stück zum mischungsfreien Kreuzen von Leitungen unter Beibehaltung minimaler Aufbauhöhen

Artikel-Nr.	Abmessung	Beutel	Karton
225580116	16	1	20
2255801201616	20 x 16 x 16	1	10
2255801201620	20 x 16 x 20	1	10

### 25590

AUG 017



#### Sockelleisten Heizkörperanschluss, vernickelt

Artikel-Nr.	Abmessung	Beutel	Karton
2255901612	16 x 1/2 x 16	1	6

### 25091UP

AUG 017



#### Unterputz-Spülkastenwinkel, mit Außenpressende und Außengewinde

Artikel-Nr.	Abmessung	Beutel	Karton
225091UP1612	16 x 1/2	10	40
225091UP2012	20 x 1/2	10	40

### 25980G

AUG 017



#### Montageeinheit

Artikel-Nr.	Abmessung	Beutel	Karton
225980G1612	16 x 1/2		10
225980G2012	20 x 1/2		10
225980G2034	20 x 3/4		10



Systemtechnik

**3fit®-Push**

Trinkwasser und Heizungsinstallationen

Serie 23000



DW-8501BS0295



POCC DE.AB24.H05835



1418



AT-15-7671/2008



HK/W/0286/01/2012



1007R2F1P2



0882

### 23090

AUG 031



**Winkel 90°, beidseitig mit Innensteckende**

Artikel-Nr.	Abmessung	Beutel	Karton
12309014	14	1	20
12309016	16	1	20
12309020	20	1	20

### 23090G

AUG 031



**Winkel 90°, mit Innensteckende und Innengewinde**

Artikel-Nr.	Abmessung	Beutel	Karton
123090g1612	16 x 1/2	1	20
123090g2012	20 x 1/2	1	20
123090g2034	20 x 3/4	1	20

### 23092G

AUG 031



**Winkel 90°, mit Innensteckende und Außengewinde**

Artikel-Nr.	Abmessung	Beutel	Karton
123092g1412	14 x 1/2	1	20
123092g1612	16 x 1/2	1	20
123092g2012	20 x 1/2	1	20
123092g2034	20 x 3/4	1	20

### 23130

AUG 031



**T-Stück, allseitig mit Innensteckende**

Artikel-Nr.	Abmessung	Beutel	Karton
12313016	16	1	20
12313020	20	1	20
123130201616	20 x 16 x 16	1	20
123130201620	20 x 16 x 20	1	20
123130202016	20 x 20 x 16	1	20

### 23130G

AUG 031



**T-Stück, mit Innensteckende und Innengewinde**

Artikel-Nr.	Abmessung	Beutel	Karton
123130g1612	16 x 1/2 x 16	1	20
123130g2012	20 x 1/2 x 20	1	20
123130g2034	20 x 3/4 x 20	1	20

### 23131UP

AUG 031



**T-Stück IG/AG für UP-Spülkasten**

Artikel-Nr.	Abmessung	Beutel	Karton
123131UP161216	16 x 1/2 x 3/4 x 16	1	20
123131UP201220	20 x 1/2 x 3/4 x 20	1	20

### 23270

AUG 031



**Muffe, beidseitig mit Innensteckende**

Artikel-Nr.	Abmessung	Beutel	Karton
12327014	14	1	20
12327016	16	1	20
12327020	20	1	20

### 23240

AUG 031



**Reduziermuffe, beidseitig mit Innensteckende**

Artikel-Nr.	Abmessung	Beutel	Karton
1232401614	16 x 14	1	20
1232402016	20 x 16	1	20

## 23245

AUG 031

**Universaladapter 3fit®, Übergang auf Metallrohre, mit Innensteckende und Außenpressende**



Artikel-Nr.	Abmessung	Beutel	Karton	Nr.
1232451214	12 x 14	1	20	
1232451514	15 x 14	1	20	
1232451516	15 x 16	1	20	
1232451814	18 x 14	1	20	
1232451816	18 x 16	1	20	
1232451820	18 x 20	1	20	
1232452216	22 x 16	1	20	
1232452220	22 x 20	1	20	

## 23243G

AUG 031

**Übergangsnippel, mit Innensteckende und Außengewinde**



Artikel-Nr.	Abmessung	Beutel	Karton	Nr.
123243g1412	14 x 1/2	1	20	
123243g1612	16 x 1/2	1	20	
123243g2012	20 x 1/2	1	20	
123243g2034	20 x 3/4	1	20	

## 23270G

AUG 031

**Übergangsmuffe, mit Innensteckende und Innengewinde**



Artikel-Nr.	Abmessung	Beutel	Karton	Nr.
123270g1412	14 x 1/2	1	20	
123270g1612	16 x 1/2	1	20	
123270g2012	20 x 1/2	1	20	
123270g2034	20 x 3/4	1	20	

## 23301

AUG 031

**Kappe, mit Innensteckende**



Artikel-Nr.	Abmessung	Beutel	Karton	Nr.
12330116	16	1	20	
12330120	20	1	20	

## 23359G

AUG 031

**Halbe Verschraubung, flachdichtend, mit Innensteckende**



Artikel-Nr.	Abmessung	Beutel	Karton	Nr.
123359g1434	14 x 3/4	1	20	
123359g1612	16 x 1/2	1	20	
123359g1634	16 x 3/4	1	20	
123359g2012	20 x 1/2	1	20	
123359g2034	20 x 3/4	1	20	
123359g201	20 x 1	1	20	

## 23473G

AUG 031

**Wandscheibe, mit Innensteckende und Innengewinde**



Artikel-Nr.	Abmessung	Beutel	Karton	Nr.
123473g1412	14 x 1/2	1	20	
123473g1612	16 x 1/2	1	20	
123473g2012	20 x 1/2	1	20	
123473g2034	20 x 3/4	1	20	

## 23478G

AUG 031

**Doppelwandwinkel mit Flansch**



Artikel-Nr.	Abmessung	Beutel	Karton	Nr.
123478g161216	16 x 1/2 x 16			
123478g201216	20 x 1/2 x 16			
123478g201220	20 x 1/2 x 20			

## 234APV

AUG 031

**Radiatorverschraubung, mit Innensteckende und Außengewinde, absperribar- und regulierbar, Eckform, max. 100 °C, vernickelt**



Artikel-Nr.	Abmessung	Beutel	Karton	Nr.
1234APV1612	16 x 1/2	1	20	

### 235APV

AUG 031

**Radiatorverschraubung, mit Innensteckende und Außengewinde, absperbar- und regulierbar, Durchgangsform, max. 100 °C, vernickelt**



Artikel-Nr.	Abmessung	Beutel	Karton
1235APV1612	16 x 1/2	1	20

### 23091UP

AUG 031

**Unterputz-Spülkastenwinkel, mit Innensteckende und Außengewinde**



Artikel-Nr.	Abmessung	Beutel	Karton
123091UP161218	16 x 1/2 (3/4 x 18)	1	20
123091UP161225	16 x 1/2 (3/4 x 25)	1	20
123091UP161235	16 x 1/2 (3/4 x 35)	1	20
123091UP161255	16 x 1/2 (3/4 x 55)	1	20
123091UP161265	16 x 1/2 (3/4 x 65)	1	16
123091UP2012	20 x 1/2	1	16

### 912

AUG 031

**Montagesatz für Unterputz-Spülkastenwinkel Nr. 23091UP und Leichtbauwänden, bestehend aus einer Messing Gegenmutter und 2 Dichtungen**



Artikel-Nr.	Abmessung	Beutel	Karton
291234	3/4	1	20



Systemtechnik

**SANHA®-Heat**

Wandheizungsmodul

### WH

AUG 431

**einbaufertiges Wandheizungsmodul mit integriertem Heizregister, 25mm dick, 625 mm breit**



Artikel-Nr.	Abmessung	Beutel	Karton	
1WH75	62,5 x 75			
1WH125	62,5 x 125			
1WH200	62,5 x 200			
1WH250	62,5 x 250			

### WHBS-H

AUG 431

**Befestigungsset für Wandheizungsmodule für Holzwände**



Artikel-Nr.	Abmessung	Beutel	Karton	
1WHBSH		1		

### WHBS-M

AUG 431

**Befestigungsset für Wandheizungsmodule für Beton und Mauerwerk**



Artikel-Nr.	Abmessung	Beutel	Karton	
1WHBSM		1		

### WHBS-T

AUG 431

**Befestigungsset für Wandheizungsmodule für Metallständerwandkonstruktionen**



Artikel-Nr.	Abmessung	Beutel	Karton	
1WHBST		1		

### WHLS

AUG 431

**Leitungssucher zur Lokalisierung der Heizrohre in Wandheizungsmodulen**



Artikel-Nr.	Abmessung	Beutel	Karton	
1WHLS				





Systemtechnik

**SANHA®-Heat**

Heizkreisverteiler

### VT-DM

AUG 432

**Heizkreisverteiler Edelstahl, mit regulierbaren Durchflussanzeigern im Vorlauf und Thermostateinsätzen im Rücklauf, inkl. Wandhalter und Entleerungsset**



Artikel-Nr.	Abmessung	Beutel	Karton
1VT02DM	2		
1VT03DM	3		
1VT04DM	4		
1VT05DM	5		
1VT06DM	6		
1VT07DM	7		
1VT08DM	8		
1VT09DM	9		
1VT10DM	10		
1VT11DM	11		
1VT12DM	12		

### VT-RE

AUG 432

**Heizkreisverteiler Edelstahl, mit integriertem Reguliereinsatz im Vorlauf und Thermostateinsätzen im Rücklauf, inkl. verz. Wandhalter und Entleerungsset**



Artikel-Nr.	Abmessung	Beutel	Karton
1VT02RE	2		
1VT03RE	3		
1VT04RE	4		
1VT05RE	5		
1VT06RE	6		
1VT07RE	7		
1VT08RE	8		
1VT09RE	9		
1VT10RE	10		
1VT11RE	11		
1VT12RE	12		

### VT-KH-S

AUG 432

**Kugelhahnset für Vor- und Rücklauf, primär IG, sekundär AG, mit Flügelgriff**



Artikel-Nr.	Abmessung	Beutel	Karton
1VTKHS34	3/4		
1VTKHS1	1		

### VT-WMZ-H

AUG 432

**Anschlussgarnitur horizontal für WMZ, mit 3 Kugelhähnen, Passrohr 3/4" 110 mm (1" 130 mm), T-Stück für Messfühler**



Artikel-Nr.	Abmessung	Beutel	Karton
1VTWMZ34H	3/4		
1VTWMZ1H	1		

### VT-WMZ-V

AUG 432

**Anschlussgarnitur vertikal für WMZ, mit 3 Kugelhähnen, variables Passrohr 3/4" 110 mm (1" 130 mm), T-Stück für Messfühler**



Artikel-Nr.	Abmessung	Beutel	Karton
1VTWMZ34V	3/4		
1VTWMZ1V	1		

### VT-TA

AUG 432

**Elektrothermischer Stellantrieb, weiß, stromlos geschlossen, Stellungsanzeige, Kabel mit Stecker**



Artikel-Nr.	Abmessung	Beutel	Karton
1VTTA24	24 Volt		
1VTTA230	230 Volt		

### VT-RT

AUG 432

**Raumthermostat AP superflach, weiß, stromlos geschlossen, mit thermischer Rückführung**



Artikel-Nr.	Abmessung	Beutel	Karton
1VTRT24A	24 Volt		
1VTRT230A	230 Volt		

### VT-STB

AUG 432

**Vorlauf-Maximalbegrenzer 60 °C, als Anlegethermostat mit Spannbandbefestigung**



Artikel-Nr.	Abmessung	Beutel	Karton
1VTSTB			

**VT-PRG1**

AUG 432

Regelstation für Festwertregelung, einstellbar 20-50 °C, Umwälzpumpe UPS 15/40-130 mm, Regelventil mit innen liegendem Fühler und integriertem Rückflussverhinderer



Artikel-Nr.	Abmessung	Beutel	Karton	
1VTPRG1				

**VT-PRG1E**

AUG 432

Regelstation für Festwertregelung, einstellbar 20-50 °C, elektronisch geregelte Umwälzpumpe E4auto-130 mm, Regelventil mit innen liegendem Fühler und integriertem Rückflussverhinderer



Artikel-Nr.	Abmessung	Beutel	Karton	
1VTPRG1E				

**VT-PRG2**

AUG 432

Regelstation für Festwertregelung, einstellbar 20-50 °C, ohne Umwälzpumpe, mit Regelventil mit innen liegendem Fühler und integriertem Rückflussverhinderer



Artikel-Nr.	Abmessung	Beutel	Karton	
1VTPRG2				

**VT-PRG3**

AUG 432

Regelstation für Festwertregelung, einstellbar 20-50 °C, Umwälzpumpe UPS 15/40-130 mm, Regelventil mit innen liegendem Fühler, Sicherheitsbegrenzung, einstellbarem Bypass und integriertem Rückflussverhinderer



Artikel-Nr.	Abmessung	Beutel	Karton	
1VTPRG3				

**VT-PRG3E**

AUG 432

Regelstation für Festwertregelung, einstellbar 20-50 °C, elektronisch geregelte Umwälzpumpe E4auto-130 mm, Regelventil mit innen liegendem Fühler, Sicherheitsbegrenzung, einstellbarem Bypass und integriertem Rückflussverhinderer



Artikel-Nr.	Abmessung	Beutel	Karton	
1VTPRG3E				

**VT-WS-AP**

AUG 432

Verteilerschrank Aufputz, aus galvanisch verz. Stahlblech, weiß (RAL 9010) lackiert, mit Stecktür und Drehriegel, Einbautiefe 125 mm



Artikel-Nr.	Abmessung	Beutel	Karton	
1VTWS0496AP	496 x 620			
1VTWS0582AP	582 x 620			
1VTWS0732AP	732 x 620			
1VTWS0882AP	882 x 620			
1VTWS1032AP	1032 x 620			

**VT-WS-UP**

AUG 432

Verteilerschrank Unterputz, mit Einbautarge verzinkt, weiße (RAL 9010) Frontblende mit Stecktür und Drehriegel, Einbautiefe 110-150 mm



Artikel-Nr.	Abmessung	Beutel	Karton	
1VTWS0490UP	490 x 705			
1VTWS0575UP	575 x 705			
1VTWS0725UP	725 x 705			
1VTWS0875UP	875 x 705			
1VTWS1025UP	1025 x 705			





Systemtechnik

**SANHA®-Heat**

Heizungsanbindungen



AT / 2001-02-1068-02

**8850**

AUG 020

**Kugelhahn aus Messing, PN 16, beiderseits Pressmuffe, Arbeitstemperatur max. 130°C**



Artikel-Nr.	Abmessung	Beutel	Karton
1885015	15		40
1885018	18		30
1885022	22		25
1885028	28		15

**16003**

AUG 020

**Passbogen 90°, vernickelt, beidseitig mit Außenpressende**



Artikel-Nr.	Abmessung	Beutel	Karton
11600315125	15 x 125	10	60
11600315300	15 x 300	10	80

**24180**

AUG 020

**SANHA-Therm Kreuzungs-Fitting, zum Mischungsfreien Kreuzen von Leitungen auf einer Ebene, vernickelt**



Artikel-Nr.	Abmessung	Beutel	Karton
12418015	15	1	25
1241801512	15 x 12	1	30
1241801812	18 x 12	1	25
1241801815	18 x 15	1	20
1241802212	22 x 12	1	20
1241802215	22 x 15	1	20

**24181**

AUG 020

**SANHA-Therm Kreuzungsverteiler auf zwei Ebenen, vernickelt**



Artikel-Nr.	Abmessung	Beutel	Karton
12418115	15	1	20
1241811815	18 x 15	1	20
1241812215	22 x 15	1	15
1241812815	28 x 15	1	15

**24580**

AUG 020

**SANHA-Therm Kreuzungs-T-Stück, mit 50 mm hoher Isolierbox, zum Mischungsfreien Kreuzen von Leitungen unter Beibehaltung minimaler Aufbauhöhen**



Artikel-Nr.	Abmessung	Beutel	Karton
12458015	15		5
124580151215	15 x 12 x 15		5
124580181218	18 x 12 x 18		5
124580181518	18 x 15 x 18		5
124580221522	22 x 15 x 22		5

**24580.1**

AUG 020

**SANHA-Therm Kreuzungs-T-Stück zum Mischungsfreien Kreuzen von Leitungen unter Beibehaltung minimaler Aufbauhöhen (ohne Isolierbox)**



Artikel-Nr.	Abmessung	Beutel	Karton
124580115	15	1	10
1245801151215	15 x 12 x 15	1	10
1245801181218	18 x 12 x 18	1	10
1245801181518	18 x 15 x 18	1	10
1245801221522	22 x 15 x 22	1	10
1245801221822	22 x 18 x 22	1	10

**24581**

AUG 020

**SANHA-Therm Estrichverteiler, zum Einbau innerhalb der Wärme- und Trittschalldämmung, vermeidet das Kreuzen von Rohrleitungen, mit 50 mm hoher Isolierbox**



Artikel-Nr.	Abmessung	Beutel	Karton
124581221222	22 x 12 x 22		5
124581221522	22 x 15 x 22		5

**24590**

AUG 020

**SANHA-Therm Sockelleisten-Heizkörperanschluss, aus Kupferlegierung, vernickelt, mit Klemmringverschraubungen 1/2" x 15 mm**



Artikel-Nr.	Abmessung	Beutel	Karton
1245901512	15 x 1/2 x 15	1	10
1245901812	18 x 1/2 x 18	1	10

**8180**

AUG 020

**SANHA-Press Kreuzungs-Fitting, zum mischungsfreien Kreuzen von Leitungen auf einer Ebene**



Artikel-Nr.	Abmessung	Beutel	Karton
1818015	15	1	25
181801512	15 x 12	1	30
181801812	18 x 12	1	25
181801815	18 x 15	1	20
181802212	22 x 12	1	20
181802215	22 x 15	1	20

**8181**

AUG 020

**SANHA-Press Kreuzungsverteiler auf zwei Ebenen**



Artikel-Nr.	Abmessung	Beutel	Karton
1818115	15	1	20
181811815	18 x 15	1	20
181812215	22 x 15	1	15
181812815	28 x 15	1	15

**8580**

AUG 020

**SANHA-Press Kreuzungs-T-Stück, mit 50 mm hoher Isolierbox, zum mischungsfreien Kreuzen von Leitungen unter Beibehaltung minimaler Aufbauhöhen**



Artikel-Nr.	Abmessung	Beutel	Karton
1858015	15		5
18580151215	15 x 12 x 15		5
18580181218	18 x 12 x 18		5
18580181518	18 x 15 x 18		5
18580221522	22 x 15 x 22		5
18580221822	22 x 18 x 22		5

**8580.1**

AUG 020

**SANHA-Press Kreuzungs-T-Stück zum mischungsfreien Kreuzen von Leitungen unter Beibehaltung minimaler Aufbauhöhen (ohne Isolierbox)**



Artikel-Nr.	Abmessung	Beutel	Karton
18580115	15	1	10
185801151215	15 x 12 x 15	1	10
185801181218	18 x 12 x 18	1	10
185801181518	18 x 15 x 18	1	10
185801221522	22 x 15 x 22	1	10
185801221822	22 x 18 x 22	1	10

**8581**

AUG 020

**SANHA-Press Estrichverteiler, zum Einbau innerhalb der Wärme- und Trittschalldämmung, vermeidet das Kreuzen von Rohrleitungen, mit 50 mm hoher Isolierbox**



Artikel-Nr.	Abmessung	Beutel	Karton
18581221222	22 x 12 x 22		5
18581221522	22 x 15 x 22		5

**8590**

AUG 020

**SANHA-Press Sockelleisten-Heizkörperanschluss, aus Kupferlegierung, vernickelt, mit Klemmringverschraubungen 1/2" x 15 mm**



Artikel-Nr.	Abmessung	Beutel	Karton
185901512	15 x 1/2 x 15	1	10
185901812	18 x 1/2 x 18	1	10

**8620**

AUG 020

**CU-VN Block für Heizkörperwandanschluss, vernickelt, mit Isolierbox**



Artikel-Nr.	Abmessung	Beutel	Karton
18620185	15 x 185		2
18620255	15 x 255		1

**14APV**

AUG 020

**Radiatorverschraubung aus Pressmessing PN 10, mit Innenpressende und Außengewinde, absper- und regulierbar, Eckform, max. 100 °C, vernickelt**



Artikel-Nr.	Abmessung	Beutel	Karton
314APV1512	15 x 1/2		70

**15APV**

AUG 020

**Radiatorverschraubung aus Pressmessing PN 10, mit Innenpressende und Außengewinde, absper- und regulierbar, Durchgangsform, max. 100 °C, vernickelt**



Artikel-Nr.	Abmessung	Beutel	Karton
315APV1512	15 x 1/2		70

**DKHV CU**

AUG 020

**Klemmringverschraubungsset für Kupfer- und Weichstahlrohr, mit Eurokonus, passend zu dem VA-Block Nr. 8620 und dem Passbogen Nr. 16003, vernickelt**



Artikel-Nr.	Abmessung	Beutel	Karton
3DKHVCU3412	3/4 x 12	1	
3DKHVCU3415	3/4 x 15	1	100
3DKHVCU3418	3/4 x 18	1	100

**DKHV CU R**

AUG 020

**Klemmringverschraubungsset für Kupfer- und Weichstahlrohr, mit Eurokonus, passend zu dem VA-Block Nr. 8620 und dem Passbogen Nr. 16003, roh**



Artikel-Nr.	Abmessung	Beutel	Karton
3DKHVCU3412R	3/4 x 12	1	
3DKHVCU3415R	3/4 x 15	1	
3DKHVCU3418R	3/4 x 18	1	





## Systemtechnik Systemrohre



SMS.W.II/5403/C.0



AMM-5193



TAC - 014/2012



HK / W / 0409 / 01 / 2008  
HK / W / 0286 / 03 / 2012  
HK / W / 0429 / 01 / 2008



DW-7301BL6102  
DW-7301BT0267  
DW-8501BN0454



POCC DE.AB24.H05840  
POCC DE.AB24.H05841



MD00/1403/0006/4



PN - EN 10305  
PN - EN 10312



WZ 473 HH 6

### 9000

AUG 472



#### NiroSan® Systemrohr aus 1.4404 in Stangen à 6 Meter

Artikel-Nr.	Abmessung	Beutel	Karton	
6900015	15 x 1,0			
6900018	18 x 1,0			
6900022	22 x 1,2			
6900028	28 x 1,2			
6900035	35 x 1,5			
6900042	42 x 1,5			
6900054	54 x 1,5			
6900064	64 x 2,0			
6900076	76,1 x 2,0			
6900089	88,9 x 2,0			
69000108	108,0 x 2,0			

### 19000

AUG 472



#### NiroSan® Systemrohr aus 1.4404 in Stangen à 6 Meter, silikonfrei, einzeln in PESchlauchfolie verschweißt

Artikel-Nr.	Abmessung	Beutel	Karton	
61900015	15 x 1,0			
61900018	18 x 1,0			
61900022	22 x 1,2			
61900028	28 x 1,2			
61900035	35 x 1,5			
61900042	42 x 1,5			
61900054	54 x 1,5			
61900076	76,1 x 2,0			
61900089	88,9 x 2,0			
619000108	108,0 x 2,0			

### 9600

AUG 473



#### NiroSan®-ECO Systemrohr aus 1.4404, wandstärkenreduziert, in Stangen à 6 Meter, für die Trinkwasser- und Heizungsinstallation

Artikel-Nr.	Abmessung	Beutel	Karton	
6960015	15 x 0,6			
6960018	18 x 0,7			
6960022	22 x 0,7			
6960028	28 x 0,8			
6960035	35 x 1,0			
6960042	42 x 1,1			

### 9600

AUG 473



#### NiroSan®-ECO Systemrohr aus 1.4404, wandstärkenreduziert, in Stangen à 6 Meter, für die Trinkwasser- und Heizungsinstallation

Artikel-Nr.	Abmessung	Beutel	Karton	
6960054	54 x 1,2			
6960076	76,1 x 1,5			
6960089	88,9 x 1,5			
69600108	108 x 1,5			

### 9700

AUG 475



#### NiroSan®-F Systemrohr aus 1.4521, in Stangen à 6 Meter

Artikel-Nr.	Abmessung	Beutel	Karton	
6970015	15 x 1,0			
6970018	18 x 1,0			
6970022	22 x 1,2			
6970028	28 x 1,2			
6970035	35 x 1,5			
6970042	42 x 1,5			
6970054	54 x 1,5			
6970076	76,1 x 2,0			
6970089	88,9 x 2,0			
69700108	108,0 x 2,0			

### 9100

AUG 480



#### NiroTherm® Systemrohr aus 1.4301, wandstärkenreduziert, in Stangen à 6 Meter, für Kühlung, Druckluft, Heizung und industrielle Anwendungen, in Verbindung mit den SANHA®-Therm Pressfittings Serie 24000 oder den NiroSan®-Press Pressfittings Serie 9000

Artikel-Nr.	Abmessung	Beutel	Karton	
6910015	15 x 0,6			
6910018	18 x 0,7			
6910022	22 x 0,7			
6910028	28 x 0,8			
6910035	35 x 1,0			
6910042	42 x 1,1			
6910054	54 x 1,2			
6910076	76,1 x 1,5			
6910089	88,9 x 1,5			
69100108	108 x 1,5			

## 24000

AUG 482

**Systemrohr aus C-Stahl 1.0034 in Stangen à 6 Meter, für Heizung, Druckluft und Kühlung (in geschlossenen Anlagen), in Verbindung mit den Pressfittings Serie 24000**



Artikel-Nr.	Abmessung	Beutel	Karton
12400012	12 x 1,2		
12400015	15 x 1,2		
12400018	18 x 1,2		
12400022	22 x 1,5		
12400028	28 x 1,5		
12400035	35 x 1,5		
12400042	42 x 1,5		
12400054	54 x 1,5		
12400067	67 x 1,5		
12400076	76,1 x 2,0		
12400089	88,9 x 2,0		
12400108	108,0 x 2,0		

## 24500

AUG 482

**Systemrohr aus C-Stahl 1.0034 in Stangen à 3 Meter, für Heizung, Druckluft und Kühlung (in geschlossenen Anlagen), in Verbindung mit den Pressfittings Serie 24000**



Artikel-Nr.	Abmessung	Beutel	Karton
12450012	12 x 1,2		
12450015	15 x 1,2		
12450018	18 x 1,2		
12450022	22 x 1,5		
12450028	28 x 1,5		
12450035	35 x 1,5		
12450042	42 x 1,5		
12450054	54 x 1,5		
12450076	76,1 x 2,0		
12450089	88,9 x 2,0		
12450108	108,0 x 2,0		

## 24000-DZ

AUG 482

**DZ Systemrohr aus C-Stahl, innen und außen sendzimirverzinkt für Sprinkler, Druckluft und geschlossene Heizungs- und Kühlanlagen in Stangen à 6 Meter**



Artikel-Nr.	Abmessung	Beutel	Karton
124000DZ22	22 x 1,5		
124000DZ28	28 x 1,5		
124000DZ35	35 x 1,5		
124000DZ42	42 x 1,5		
124000DZ54	54 x 1,5		
124000DZ76	76,1 x 2,0		
124000DZ89	88,9 x 2,0		
124000DZ108	108,0 x 2,0		

## 23000

AUG 490

**MultiFit®-Flex, Systemrohr, Mehrschichtverbundrohr für die Trinkwasserund Heizungsinstallation, in Rollen**



Artikel-Nr.	Abmessung	Beutel	Karton
12300016	16 x 2,0		200
12300020	20 x 2,0		100
12300026	26 x 3,0		
12300032	32 x 3,0		

## 23100

AUG 490

**MultiFit®-Flex, Systemrohr, Mehrschichtverbundrohr für die Trinkwasserund Heizungsinstallation, in Stangen à 5 Meter**



Artikel-Nr.	Abmessung	Beutel	Karton
12310016	16 x 2,0		
12310020	20 x 2,0		
12310026	26 x 3,0		
12310032	32 x 3,0		
12310040	40 x 3,5		
12310050	50 x 4,0		
12310063	63 x 4,5		

### 23200B

AUG 490

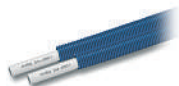

**MultiFit®-Flex protect Systemrohr im Schutzrohr, aufgerollt, blau**

Artikel-Nr.	Abmessung	Beutel	Karton	
12320016B	16 x 2,0			
12320020B	20 x 2,0			

### 23200R

AUG 490



**MultiFit®-Flex protect Systemrohr im Schutzrohr, aufgerollt, rot**

Artikel-Nr.	Abmessung	Beutel	Karton	
12320016R	16 x 2,0			
12320020R	20 x 2,0			

### 23300

AUG 490



**MultiFit®-Flex ISO Systemrohr aufgerollt**

Artikel-Nr.	Abmessung	Beutel	Karton	
12330016	16 x 2,0			
12330020	20 x 2,0			

### 23400

AUG 491



**MultiFit-PEX, Systemrohr, Kunststoffrohr, sauerstoffdicht nach DIN 4726, für die Heizungsinstallation, in Rollen**

Artikel-Nr.	Abmessung	Beutel	Karton	
12340016	16 x 2,0		200	
12340020	20 x 2,0		100	



Systemtechnik

## Werkzeug

Presswerkzeuge und Zubehör



**6915**

AUG 551



**Fittingpresse EFP 202, im Koffer, ohne Pressbacken**

Artikel-Nr.	Abmessung	Beutel	Karton
16915			

**6908.1**

AUG 551



**Fittingpresse ACO 202, Akku 3 Ah, im Koffer, ohne Pressbacken**

Artikel-Nr.	Abmessung	Beutel	Karton
169081			

**6916**

AUG 551



**Fittingpresse EFP 202, im Koffer, mit 6 Pressbacken Service-Plus, 12, 15, 18, 22, 28, 35 mm**

Artikel-Nr.	Abmessung	Beutel	Karton
16916			

**6909**

AUG 551



**Fittingpresse ACO 202, im Koffer, mit 6 Pressbacken Service-Plus, 12, 15, 18, 22, 28, 35 mm**

Artikel-Nr.	Abmessung	Beutel	Karton
16909			

**6902**

AUG 551



**Fittingpresse ECO 202, im Koffer, ohne Pressbacken**

Artikel-Nr.	Abmessung	Beutel	Karton
16902			

**6906-14,4V**

AUG 551



**Akku 1,5 Ah für Fittingpresse ACO 202, 14,4**

Artikel-Nr.	Abmessung	Beutel	Karton
16906144V	14,4V		

**6903**

AUG 551



**Fittingpresse ECO 202, im Koffer, mit 6 Pressbacken Service-Plus, 12, 15, 18, 22, 28, 35 mm**

Artikel-Nr.	Abmessung	Beutel	Karton
16903			

**6906-18V**

AUG 551



**Akku 1,5 Ah für Fittingpresse ACO 202, 18 V**

Artikel-Nr.	Abmessung	Beutel	Karton
1690618V	18V		

**6908**

AUG 551



**Fittingpresse ACO 202, Akku 1,5 Ah, im Koffer, ohne Pressbacken**

Artikel-Nr.	Abmessung	Beutel	Karton
16908			

**6906-18V.1**

AUG 551



**Akku 3 Ah für Fittingpresse ACO 202, 18 V**

Artikel-Nr.	Abmessung	Beutel	Karton
1690618V1	18V		

### 6906.2

AUG 551



#### Akku 3 Ah für Fittingpresse ACO 102

Artikel-Nr.	Abmessung	Beutel	Karton
16906.2.15	12V - 1,5 Ah		
16906.2.3	12V - 3 Ah		

### 6907

AUG 551



#### Akkuladegerät für Akku Nr. 6906

Artikel-Nr.	Abmessung	Beutel	Karton
16907			1

### 6940

AUG 552



#### SANHA-Pressbacke Service plus, lose, mit Wartungsplakette für Fittingpressen EFP 202, ECO 202, ACO 202

Artikel-Nr.	Abmessung	Beutel	Karton
1694012	12		2
1694014	14		2
1694015	15		2
1694016	16		2
1694018	18		2
1694022	22		2
1694028	28		2
1694035	35		2

### 6912

AUG 530



#### SANHA-Koffer, leer, für 6 Pressbacken Service-Plus, 12-35 mm

Artikel-Nr.	Abmessung	Beutel	Karton
16912			

### 6953

AUG 552



#### SANHA-Pressbacken-Set Service plus im Koffer, für Fittingpressen EFP 202, ECO 202, ACO 202

Artikel-Nr.	Abmessung	Beutel	Karton
16953	12, 15, 18, 22, 28, 35 mm		

### 6958

AUG 552



#### SANHA-Pressbacke Standard, lose, für Fittingpressen EFP 202, ECO 202, ACO 202

Artikel-Nr.	Abmessung	Beutel	Karton
1695812	12		4
1695814	14		4
1695815	15		4
1695816	16		4
1695818	18		4
1695822	22		4
1695828	28		4
1695835	35		4

### 6961

AUG 530



#### SANHA-Koffer, leer, für 6 Pressbacken Standard

Artikel-Nr.	Abmessung	Beutel	Karton
16961			

### 6957

AUG 552



#### SANHA-Pressbacken-Set Standard im Koffer, für Fittingpressen EFP 202, ECO 202, ACO 202

Artikel-Nr.	Abmessung	Beutel	Karton
16957	12, 15, 18, 22, 28, 35mm		1

**6930**

AUG 552

**SANHA-Zwischenbacke Service plus, für Pressschlinge Nr. 6932, für Fittingpressen EFP 202, ECO 202, ACO 202**



Artikel-Nr.	Abmessung	Beutel	Karton
16930			2

**6930.1**

AUG 552

**SANHA-Zwischenbacke für Pressschlinge Nr. 6932-SO und 6935-SO, für Fittingpressen EFP 202, ECO 202, ACO 202**



Artikel-Nr.	Abmessung	Beutel	Karton
169301			2

**6932**

AUG 552

**SANHA-Pressschlinge Service-Plus, lose, für Fittingpressen EFP 202, ECO 202, ACO 202**



Artikel-Nr.	Abmessung	Beutel	Karton
1693242	42		2
1693254	54		2

**6932-SO**

AUG 552

**SANHA-Pressschlinge Snap-On (SO), lose, für Fittingpressen EFP 202, ECO 202, ACO 202**



Artikel-Nr.	Abmessung	Beutel	Karton
1693242SO	42		2
1693254SO	54		2

**6954**

AUG 552

**SANHA-Pressschlingensortiment Service-Plus im Koffer, mit Pressschlingen 42, 54 mm und Zwischenbacke 6930, für Fittingpressen EFP 202, ECO 202, ACO 202**



Artikel-Nr.	Abmessung	Beutel	Karton
16954	42 + 54 mm		

**6954-SO**

AUG 552

**SANHA-Pressschlingensortiment Snap-On (SO) im Koffer, mit Pressschlingen 6932-SO 42, 54 mm und Zwischenbacke 6930.1, für Fittingpressen EFP 202, ECO 202, ACO 202**



Artikel-Nr.	Abmessung	Beutel	Karton
16954SO	42 + 54 mm		

**6945**

AUG 552

**SANHA Pressbacke mit TH Profil für System 3fit-Press, für Fittingpressen EFP 202, ECO 202, ACO 202**



Artikel-Nr.	Abmessung	Beutel	Karton
1694514	14		
1694516	16		
1694520	20		
1694526	26		
1694532	32		

**6935**

AUG 552

**SANHA Pressschlinge mit TH Profil für System 3fit-Press für Fittingpressen EFP 202, ECO 202, ACO 202**



Artikel-Nr.	Abmessung	Beutel	Karton
1693540	40		2
1693550	50		2
1693563	63		2

**6935-SO**

AUG 552

**SANHA Pressschlinge Snap-On (SO) mit TH Profil für System 3fit-Press für Fittingpressen EFP 202, ECO 202, ACO 202**



Artikel-Nr.	Abmessung	Beutel	Karton
16935SO40	40		2
16935SO50	50		2
16935SO63	63		2



**6900**  
AUG 551



**Fittingpresse ECO 301, elektronisch, im Koffer ohne Pressbacken**

Artikel-Nr.	Abmessung	Beutel	Karton
16900			

**6901**  
AUG 551



**Fittingpresse ECO 301, elektronisch, im Koffer mit 6 Pressbacken 12, 15, 18, 22, 28, 35 mm**

Artikel-Nr.	Abmessung	Beutel	Karton
16901			

**6920**  
AUG 552



**SANHA-Pressbacke für Fittingpresse ECO 301, lose**

Artikel-Nr.	Abmessung	Beutel	Karton
1692012	12		2
1692014	14		2
1692015	15		2
1692016	16		2
1692018	18		2
1692022	22		2
1692028	28		2
1692035	35		2

**6931.1**  
AUG 552



**SANHA-Zwischenbacke Gr. 1, für Fittingpresse ECO 301, Pressschlingen 42, 54, 64, 66.7 mm**

Artikel-Nr.	Abmessung	Beutel	Karton
169311			2

**6931.2**  
AUG 552



**SANHA-Zwischenbacke Gr. 2, für Fittingpresse ECO 301, Pressschlingen 76.1, 88.9, 108 mm (erste Pressung)**

Artikel-Nr.	Abmessung	Beutel	Karton
169312			

**6931.3**  
AUG 552



**SANHA-Zwischenbacke Gr. 3, für Fittingpresse ECO 301, Pressschlinge 108 mm (zweite Pressung)**

Artikel-Nr.	Abmessung	Beutel	Karton
169313			

**6931.4**  
AUG 552



**SANHA-Zwischenbacke Gr. 1, für Fittingpresse ECO 301, SO-Pressschlingen 42, 54, 64, 66.7 mm**

Artikel-Nr.	Abmessung	Beutel	Karton
169314			

**6931.5**  
AUG 552



**SANHA-Zwischenbacke Gr. 2, für Fittingpresse ECO 301, SO-Pressschlingen 76.1, 88.9, 108 mm (erste Pressung)**

Artikel-Nr.	Abmessung	Beutel	Karton
169315	6933SO (76,1, 88,9 + 108)		

**6931.6**  
AUG 552



**SANHA-Zwischenbacke Gr. 3, für Fittingpresse ECO 301, SO-Pressschlinge 108 mm (zweite Pressung)**

Artikel-Nr.	Abmessung	Beutel	Karton
169316	6933SO (108)		

**6933**  
AUG 552



**SANHA-Pressschlinge für Fittingpresse ECO 301, lose**

Artikel-Nr.	Abmessung	Beutel	Karton
1693364	64		2
1693367	66,7		
1693376	76,1		
1693389	88,9		
16933108	108		

**6933-SO**

AUG 552



**SANHA-Pressschlinge Snap-On (SO) für Fittingpresse ECO 301, lose**

Artikel-Nr.	Abmessung	Beutel	Karton
16933SO64	64		2
16933SO67	66,7		
16933SO76	76,1		
16933SO89	88,9		
16933SO108	108,0		

**6911**

AUG 530



**Koffer, lose, für Pressschlingen 42, 54 mm Nr. 6932 und Zwischenbacke Nr. 6931.1, für Fittingpresse ECO 301**

Artikel-Nr.	Abmessung	Beutel	Karton
16911			1

**6911.2**

AUG 530



**Koffer, lose, für Pressschlingen 76.1, 88.9 mm Nr. 6933 und Zwischenbacke Nr. 6931.2, für Fittingpresse ECO 301**

Artikel-Nr.	Abmessung	Beutel	Karton
169112			

**6911.3**

AUG 530



**Koffer, lose, für Pressschlinge 108 mm Nr. 6933 und Zwischenbacken Nr. 6931.2, 6931.3, für Fittingpresse ECO 301**

Artikel-Nr.	Abmessung	Beutel	Karton
169113			

**6911.4**

AUG 530



**Koffer, lose, für Pressschlingen 42 und 54 mm Nr. 6932SO und Zwischenbacke Nr. 6931.4, für Fittingpresse ECO 301**

Artikel-Nr.	Abmessung	Beutel	Karton
169114			

**6911.5**

AUG 530



**Koffer, lose, für Pressschlingen 76 und 89 mm Nr. 6933SO und Zwischenbacke Nr. 6931.5, für Fittingpresse ECO 301**

Artikel-Nr.	Abmessung	Beutel	Karton
169115			

**6911.6**

AUG 530



**Koffer, lose, für Pressschlingen 108 mm Nr. 6933SO und Zwischenbacke Nr. 6931.5 und 6931.6, für Fittingpresse ECO 301**

Artikel-Nr.	Abmessung	Beutel	Karton
169116			

**6952**

AUG 552



**SANHA-Pressschlingensortiment, Pressschlingen 42, 54 mm Nr. 6932 und Zwischenbacke Nr. 6931.1, für Fittingpresse ECO 301, im Koffer**

Artikel-Nr.	Abmessung	Beutel	Karton
169524254	42 + 54 mm		
169527689	76,1 + 88,9 mm		1
16952108	108,0 mm		1

**6952-SO**

AUG 552



**SANHA-Pressschlingensortiment, Pressschlingen Snap-On (SO) 42, 54 mm Nr. 6932-SO und Zwischenbacke Nr. 6931.4, für Fittingpresse ECO 301, im Koffer**

Artikel-Nr.	Abmessung	Beutel	Karton
16952SO4254	42 + 54 mm		1
16952SO7689	76,1 + 88,9 mm		1
16952SO108	108 mm		1

### 6918.1

AUG 551



**Fittingpresse ACO102, im Koffer, mit Akku 1,5 Ah, ohne Pressbacken**

Artikel-Nr.	Abmessung	Beutel	Karton
16918.1			

### 6918

AUG 551



**Fittingpresse ACO102, im Koffer, mit Akku 3,0 Ah, ohne Pressbacken**

Artikel-Nr.	Abmessung	Beutel	Karton
16918			

### 6919

AUG 551



**Fittingpresse AFP 101, mit Akku 3 Ah, mit 4 Pressbacken 15, 18, 22, 28 mm, im Koffer**

Artikel-Nr.	Abmessung	Beutel	Karton
16919			

### 6932-HP

AUG 552



**SANHA-Hochdruck-Pressschlinge für Fittingpresse ACO 202 - 3 Ah, lose**

Artikel-Nr.	Abmessung	Beutel	Karton
1693228HP	28		
1693235HP	35		
1693242HP	42		
1693254HP	54		

### 6911-HP

AUG 530



**Koffer für SANHA-Hochdruck-Pressschlingen 28-54 mm und Zwischenbacke Nr. 6930**

Artikel-Nr.	Abmessung	Beutel	Karton
16911HP			

### 6908.2

AUG 551



**Fittingpresse ACO 401, Akku 3 Ah, im Koffer, ohne Pressbacken**

Artikel-Nr.	Abmessung	Beutel	Karton
169082			

### 6933-HP

AUG 552



**SANHA-Hochdruck-Pressschlinge für Fittingpresse ACO 401 - 3 Ah, lose**

Artikel-Nr.	Abmessung	Beutel	Karton
1693376HP	76,1		
1693389HP	88,9		
16933108HP	108,0		

### 4980

AUG 556



**Schablone mit Kapselheber zum Markieren der Einstecktiefe für SANHA®-Press, SANHA®-Therm und PURAPRESS, 12 - 54 mm**

Artikel-Nr.	Abmessung	Beutel	Karton
84980	12-54 mm		30

### 4981

AUG 556



**Schablone zum Markieren der Einstecktiefe für NiroSan®-Press mit Kapselheber und Wasserwaage, 15 - 54 mm**

Artikel-Nr.	Abmessung	Beutel	Karton
84981	12-54 mm		30

### 4989

AUG 556



**Schablone zum Markieren der Einstecktiefe für SANHA®-Press, SANHA®-Therm und NiroSan®-Press mit Kapselheber und Wasserwaage, 64 mm und 67 mm**

Artikel-Nr.	Abmessung	Beutel	Karton
84989	64 + 67 mm		250

**4990**

AUG 556

Schablone zum Markieren der Einstecktiefe für SANHA®-Press, SANHA®-Therm und NiroSan®-Press mit Kapselheber und Wasserwaage, 76,1 - 108 mm



Artikel-Nr.	Abmessung	Beutel	Karton
84990	76,1 - 108 mm		20

**4995**

AUG 556

Kalibrierer für Systemrohre MultiFit®-Flex und MultiFit®-PEX OHNE UVUD-Funktion für Systeme 3fit-Push und 3fit-Press



Artikel-Nr.	Abmessung	Beutel	Karton
8499514	14		
8499516	16		15
8499520	20		15
8499526	26		
8499532	32		

**4995.1**

AUG 556

Kalibrierer für Systemrohre MultiFit®-Flex und MultiFit®-PEX MIT UVUD-Funktion für System 3fit-Press



Artikel-Nr.	Abmessung	Beutel	Karton
8499516.1	16		15
8499520.1	20		15
8499526.1	26		
8499532.1	32		
8499540.1	40		
8499550.1	50		
8499563.1	63		

**4996.1**

AUG 553

Schere zum Ablängen der Systemrohre MultiFit-Flex und MultiFit-PEX, 16-20 mm



Artikel-Nr.	Abmessung	Beutel	Karton
84996.1	16 - 20		

**4996.2**

AUG 553

Schere zum Ablängen der Systemrohre MultiFit-Flex und MultiFit-PEX, 26-32 mm



Artikel-Nr.	Abmessung	Beutel	Karton
84996.2	26 - 32		

**4996E**

AUG 553

Ersatzmesser für Schere Nr. 4996.1 und 4996.2



Artikel-Nr.	Abmessung	Beutel	Karton
84996.1E	16 - 20		
84996.2E	26 - 32		



Verbindungstechnik

## Kapilarlötfittings aus Kupfer und Rotguss

Lötfittings Serie 4000



1005R01F4P5-bst



DV-7401B00047



POCC DE.AB24.H05835



W / 483 / 92



9711-3852



A-798/1994

### 4090G

AUG 051



**Winkel 90°, mit Innenlötende und Innengewinde**

Artikel-Nr.	Abmessung	Beutel	Karton
140901014	10 x 1/4	10	500
140901012	10 x 1/2	10	200
140901238	12 x 3/8	10	250
140901212	12 x 1/2	10	250
140901412	14 x 1/2	10	200
140901538	15 x 3/8	10	250
140901512	15 x 1/2	10	200
140901534	15 x 3/4	10	150
140901612	16 x 1/2	10	150
140901634	16 x 3/4	10	150
140901812	18 x 1/2	10	150
140901834	18 x 3/4	10	130
140902212	22 x 1/2	10	130
140902234	22 x 3/4	10	100
14090221	22 x 1	10	80
140902834	28 x 3/4	10	50
14090281	28 x 1	10	50
14090351	35 x 1		30
1409035114	35 x 1 1/4		30
1409042112	42 x 1 1/2		20
14090542	54 x 2		10

### 4092G

AUG 051



**Winkel 90°, mit Innenlötende und Außengewinde**

Artikel-Nr.	Abmessung	Beutel	Karton
140921238	12 x 3/8	10	400
140921212	12 x 1/2	10	300
140921412	14 x 1/2	10	200
140921538	15 x 3/8	10	400
140921512	15 x 1/2	10	200
140921534	15 x 3/4	10	150
140921612	16 x 1/2	10	200
140921812	18 x 1/2	10	200
140921834	18 x 3/4	10	150
140922212	22 x 1/2	10	150
140922234	22 x 3/4	10	120
14092221	22 x 1	10	60

### 4092G

AUG 051



**Winkel 90°, mit Innenlötende und Außengewinde**

Artikel-Nr.	Abmessung	Beutel	Karton
140922834	28 x 3/4		70
14092281	28 x 1		60
1409235114	35 x 1 1/4		35
1409242112	42 x 1 1/2		25
14092542	54 x 2		12

### 4130G

AUG 051



**T-Stück, mit Innengewinde, beidseitig mit Innenlötende**

Artikel-Nr.	Abmessung	Beutel	Karton
141301238	12 x 3/8 x 12	10	200
141301212	12 x 1/2 x 12	10	150
141301538	15 x 3/8 x 15	10	200
141301512	15 x 1/2 x 15	10	120
141301612	16 x 1/2 x 16	10	120
141301838	18 x 3/8 x 18	10	120
141301812	18 x 1/2 x 18	10	120
141301834	18 x 3/4 x 18	10	90
141302212	22 x 1/2 x 22	10	70
141302234	22 x 3/4 x 22	10	60
141302812	28 x 1/2 x 28	10	50
141302834	28 x 3/4 x 28	10	40
14130281	28 x 1 x 28	10	40
141303512	35 x 1/2 x 35		40
14130351	35 x 1 x 35		28
141304212	42 x 1/2 x 42		25
141305412	54 x 1/2 x 54		12
14130542	54 x 2 x 54		9

### 4180

AUG 051



**Kreuz-Stück, allseitig mit Innenlötende**

Artikel-Nr.	Abmessung	Beutel	Karton
1418015	15	10	100
1418018	18	10	80
1418022	22	10	50
1418028	28	10	30

## 4243G

AUG 051



Übergangsnippel, mit Innenlötende und Außengewinde

Artikel-Nr.	Abmessung	Beutel	Karton
142431014	10 x 1/4	10	600
142431038	10 x 3/8	10	600
142431012	10 x 1/2	10	500
142431238	12 x 3/8	10	500
142431212	12 x 1/2	10	400
142431438	14 x 3/8	10	400
142431412	14 x 1/2	10	400
142431538	15 x 3/8	10	400
142431512	15 x 1/2	10	400
142431534	15 x 3/4	10	250
142431612	16 x 1/2	10	350
142431634	16 x 3/4	10	250
142431812	18 x 1/2	10	300
142431834	18 x 3/4	10	250
142432212	22 x 1/2	10	250
142432234	22 x 3/4	10	200
14243221	22 x 1	10	120
142432812	28 x 1/2	10	140
142432834	28 x 3/4	10	120
14243281	28 x 1	10	100
1424328114	28 x 11/4	10	90
142433534	35 x 3/4	10	80
14243351	35 x 1	10	70
1424335114	35 x 11/4		70
1424335112	35 x 11/2		60
1424342114	42 x 11/4		40
1424342112	42 x 11/2		40
14243422	42 x 2		36
1424354112	54 x 11/2		36
14243542	54 x 2		24
1424364212	64 x 21/2		14
1424367212	66,7 x 21/2		14
1424376212	76,1 x 21/2		12
14243763	76,1 x 3		10
14243803	80 x 3		6
14243893	88,9 x 3		8
142431084	108,0 x 4		2

## 4270G

AUG 051



Übergangsmuffe, mit Innenlötende und Innengewinde

Artikel-Nr.	Abmessung	Beutel	Karton
142701038	10 x 3/8	10	400
142701012	10 x 1/2	10	300
142701238	12 x 3/8	10	400
142701212	12 x 1/2	10	300
142701438	14 x 3/8	10	400
142701412	14 x 1/2	10	250
142701538	15 x 3/8	10	350
142701512	15 x 1/2	10	250
142701534	15 x 3/4	10	200
142701638	16 x 3/8	10	400
142701612	16 x 1/2	10	250
142701634	16 x 3/4	10	200
142701812	18 x 1/2	10	250
142701834	18 x 3/4	10	200
142702212	22 x 1/2	10	200
142702234	22 x 3/4	10	150
14270221	22 x 1	10	100
142702812	28 x 1/2	10	150
142702834	28 x 3/4	10	120
14270281	28 x 1	10	100
1427028114	28 x 11/4	10	60
142703534	35 x 3/4	10	80
14270351	35 x 1	10	70
1427035114	35 x 11/4		50
1427035112	35 x 11/2		45
14270421	42 x 1		50
1427042114	42 x 11/4		50
1427042112	42 x 11/2		40
1427054112	54 x 11/2		24
14270542	54 x 2		24
14270642	64 x 2		18
1427064212	64 x 21/2		12
1427067212	66,7 x 21/2		12
1427076212	76,1 x 21/2		12
14270893	88,9 x 3		6

### 4246G

AUG 051



#### Übergangsmuffennippel, mit Außenlötende und Innengewinde

Artikel-Nr.	Abmessung	Beutel	Karton
142461238	12a x 3/8	10	400
142461212	12a x 1/2	10	300
142461538	15a x 3/8	10	400
142461512	15a x 1/2	10	300
142461812	18a x 1/2	10	250
142461834	18a x 3/4	10	200
142462212	22a x 1/2	10	200
142462234	22a x 3/4	10	200
142462834	28a x 3/4	10	150
14246281	28a x 1	10	100
1424635114	35a x 11/4		70
1424642112	42a x 11/2		40
14246542	54a x 2		24

### 4280G

AUG 051



#### Doppelnippel, mit Außenlötende und Außengewinde

Artikel-Nr.	Abmessung	Beutel	Karton
142801238	12a x 3/8	10	500
142801212	12a x 1/2	10	500
142801538	15a x 3/8	10	500
142801512	15a x 1/2	10	350
142801812	18a x 1/2	10	300
142802212	22a x 1/2	10	250
142802234	22a x 3/4	10	200
14280281	28a x 1	10	80
1428035114	35a x 11/4		40
1428042112	42a x 11/2		40
14280542	54a x 2		24

### 4471G

AUG 051



#### Wandscheibe mit Dreieckflansch, mit Innenlötende und Innengewinde

Artikel-Nr.	Abmessung	Beutel	Karton
144711238	12 x 3/8	10	200
144711212	12 x 1/2	10	150
144711412	14 x 1/2	10	150
144711512	15 x 1/2	10	120
144711812	18 x 1/2	10	120

### 4472G

AUG 051



#### Wandscheibe mit Flügelflansch, mit Innenlötende und Innengewinde

Artikel-Nr.	Abmessung	Beutel	Karton
144721212	12 x 1/2	10	150
144721412	14 x 1/2	10	120
144721512	15 x 1/2	10	150
144721534	15 x 3/4	10	100
144721612	16 x 1/2	10	120
144721812	18 x 1/2	10	120
144721834	18 x 3/4	10	90
144722212	22 x 1/2	10	80
144722234	22 x 3/4	10	60

### 4490G

AUG 051



#### Decken-T-Stück, mit Innenlötende und Innengewinde

Artikel-Nr.	Abmessung	Beutel	Karton
144901512	15 x 1/2 x 15	10	80

### 4976

AUG 051



#### Montageeinheit, mit Innenlötende und Innengewinde, gekröpft

Artikel-Nr.	Abmessung	Beutel	Karton
149761212	12 x 1/2 150 mm		28
149761512	15 x 1/2 150 mm		28



### 4976-F

AUG 051



**Montageeinheit, mit Innenlötende und Innengewinde, flach**

Artikel-Nr.	Abmessung	Beutel	Karton
14976F1512	15 x 1/2 150 mm		60

### 4330

AUG 051



**Verschraubung, flachdichtend, mit Centellen Dichtung, beidseitig mit Innenlötende**

Artikel-Nr.	Abmessung	Beutel	Karton
1433010	10	5	250
1433012	12	5	200
1433015	15	5	120
1433018	18	5	120
1433022	22	5	100
1433028	28	5	50
1433035	35	2	30
1433042	42	2	20
1433054	54	2	12

### 4330G

AUG 051



**Verschraubung, flachdichtend, mit Centellen Dichtung, mit Innenlötende und Innengewinde**

Artikel-Nr.	Abmessung	Beutel	Karton
143301238	12 x 3/8	5	250
143301512	15 x 1/2	5	120
143301534	15 x 3/4	5	120
143301812	18 x 1/2	5	120
143301834	18 x 3/4	5	120
143302234	22 x 3/4	5	80
14330221	22 x 1	5	70
14330281	28 x 1	5	50
1433035114	35 x 11/4	2	30
1433042112	42 x 11/2	2	20
14330542	54 x 2	2	12

### 4331G

AUG 051



**Verschraubung, flachdichtend, mit Centellen Dichtung, mit Innenlötende, Einlegeteil mit Außengewinde**

Artikel-Nr.	Abmessung	Beutel	Karton
143311238	12 x 3/8	5	200
143311512	15 x 1/2	5	120
143311534	15 x 3/4		
143311612	16 x 1/2	5	150
143311812	18 x 1/2	5	120
143311834	18 x 3/4	5	80
143312212	22 x 1/2	5	120
143312234	22 x 3/4	5	80
14331221	22 x 1	5	50
14331281	28 x 1	5	50
1433135114	35 x 11/4	2	30
1433142112	42 x 11/2	2	20
14331542	54 x 2	2	10
1433164212	64 x 21/2	2	6
14331893	88,9 x 3	2	4

### 4333G

AUG 051



**Verschraubung, flachdichtend, mit Centellen Dichtung, mit Innenlötende, Einschraubteil mit Außengewinde**

Artikel-Nr.	Abmessung	Beutel	Karton
143331512	15 x 1/2	5	150
143331812	18 x 1/2	5	150
143332234	22 x 3/4	5	80
14333221	22 x 1	5	70
14333281	28 x 1	5	40
1433335114	35 x 11/4	2	24
1433342112	42 x 11/2	2	20
14333542	54 x 2	2	10

### 4340

AUG 051



**Verschraubung, konisch dichtend, beidseitig mit Innenlötende**

Artikel-Nr.	Abmessung	Beutel	Karton
1434012	12	5	200
1434015	15	5	120
1434018	18	5	120
1434022	22	5	100
1434028	28	5	50
1434035	35	2	30
1434042	42	2	20
1434054	54	2	12

### 4340G

AUG 051



**Verschraubung, konisch dichtend, mit Innenlötende, Einschraubteil mit Innengewinde**

Artikel-Nr.	Abmessung	Beutel	Karton
143401012	10 x 1/2	5	150
143401212	12 x 1/2	5	150
143401538	15 x 3/8	5	120
143401512	15 x 1/2	5	120
143401534	15 x 3/4	5	120
143401634	16 x 3/4	5	120
143401812	18 x 1/2	5	120
143401834	18 x 3/4	5	120
143402212	22 x 1/2	5	80
143402234	22 x 3/4	5	80
14340221	22 x 1	5	70
14340281	28 x 1	5	50
1434035114	35 x 11/4	2	30
1434042112	42 x 11/2	2	20
14340542	54 x 2	2	12

### 4341G

AUG 051



**Verschraubung, konisch dichtend, mit Innenlötende, Einlegteil mit Außengewinde**

Artikel-Nr.	Abmessung	Beutel	Karton
143411038	10 x 3/8	5	200
143411214	12 x 1/4	5	300
143411238	12 x 3/8	5	200
143411212	12 x 1/2	5	150
143411538	15 x 3/8	5	150
143411512	15 x 1/2	5	150
143411534	15 x 3/4	5	80
143411612	16 x 1/2	5	150
143411812	18 x 1/2	5	120
143411834	18 x 3/4	5	80
143412212	22 x 1/2	5	120
143412234	22 x 3/4	5	80
14341221	22 x 1	5	50
14341281	28 x 1	5	45
1434135114	35 x 11/4	2	30
1434142112	42 x 11/2	2	20
14341542	54 x 2	2	10
1434164212	64 x 21/2	2	6
1434176212	76,1 x 21/2		5
14341893	88,9 x 3	2	4

### 4343G

AUG 051



**Verschraubung, konisch dichtend, mit Innenlötende, Einschraubteil mit Außengewinde**

Artikel-Nr.	Abmessung	Beutel	Karton
143431212	12 x 1/2	5	150
143431512	15 x 1/2	5	150
143431812	18 x 1/2	5	150
143431834	18 x 3/4	5	140
143432234	22 x 3/4	5	80
14343281	28 x 1	5	40
1434335114	35 x 11/4	2	24
1434342112	42 x 11/2	2	20
14343542	54 x 2	2	10

## 4359G

AUG 051

Halbe Verschraubung, flachdichtend, mit Centellen Dichtung, mit Innenlötende



Artikel-Nr.	Abmessung	Beutel	Karton
143591212	12 x 1/2	5	300
143591534	15 x 3/4	5	200
143591834	18 x 3/4	5	200
14359181	18 x 1	5	150
14359221	22 x 1	5	150
1435922114	22 x 11/4	5	100
1435928114	28 x 11/4	5	70
1435928112	28 x 11/2	5	60
1435935112	35 x 11/2	2	60

## 4360G

AUG 051

Halbe Verschraubung, konisch dichtend, mit Innenlötende



Artikel-Nr.	Abmessung	Beutel	Karton
143601212	12 x 1/2	5	300
143601534	15 x 3/4	5	200
143601834	18 x 3/4	5	200
14360221	22 x 1	5	150

## 4096

AUG 051

Winkelverschraubung, konisch dichtend, beidseitig mit Innenlötende



Artikel-Nr.	Abmessung	Beutel	Karton
1409615	15	5	125
1409622	22	5	50
1409628	28	5	40
1409635	35	2	20
1409642	42	2	12
1409654	54	2	8

## 4096G

AUG 051

Winkelverschraubung, konisch dichtend, mit Innenlötende und Innengewinde



Artikel-Nr.	Abmessung	Beutel	Karton
140961012	10 x 1/2	5	120
140961212	12 x 1/2	5	120
140961512	15 x 1/2	5	100
140961534	15 x 3/4	5	80
140961812	18 x 1/2	5	100
140962234	22 x 3/4	5	50
14096221	22 x 1	5	40
14096281	28 x 1	5	30
1409635114	35 x 11/4	2	20
1409642112	42 x 11/2	2	12
14096542	54 x 2	2	6

## 4098G

AUG 051

Winkelverschraubung, konisch dichtend, mit Innenlötende und Außengewinde



Artikel-Nr.	Abmessung	Beutel	Karton
140981238	12 x 3/8	5	125
140981212	12 x 1/2	5	120
140981412	14 x 1/2	5	100
140981512	15 x 1/2	5	100
140981612	16 x 1/2	5	100
140981812	18 x 1/2	5	100
140981834	18 x 3/4	5	50
140982234	22 x 3/4	5	50
14098221	22 x 1	5	40
14098281	28 x 1	5	30
1409835114	35 x 11/4	2	20
1409842112	42 x 11/2	2	12
14098542	54 x 2	2	6

### 4370

AUG 051



**Einschraubteil, flachdichtend, mit Innengewinde**

Artikel-Nr.	Abmessung	Beutel	Karton
143701512	15 x 1/2		600
143701834	18 x 3/4		350
143702234	22 x 3/4		280
14370221	22 x 1		200
1437028114	28 x 11/4		150
1437035112	35 x 11/2		80

### 4370G

AUG 051



**Einschraubteil, flachdichtend, mit Innengewinde**

Artikel-Nr.	Abmessung	Beutel	Karton
143701234B	1/2 x 3/4		350
14370341	3/4 x 1		200

### 4376G

AUG 051



**Einschraubteil, flachdichtend, mit Außengewinde**

Artikel-Nr.	Abmessung	Beutel	Karton
14376G1234	1/2 x 3/4		300
14376G121	1/2 x 1		200
14376G341	3/4 x 1		150
14376G34114	3/4 x 11/4		100
14376G1112	1 x 11/2		70

### 4371G

AUG 051



**Einlegteil, flachdichtend, mit Außengewinde**

Artikel-Nr.	Abmessung	Beutel	Karton
143713812	3/8 x 1/2		800
143711234	1/2 x 3/4		400
14371341	3/4 x 1		250
143711114	1 x 11/4		130

### 4372

AUG 051



**Einlegteil, flachdichtend, mit Innengewinde**

Artikel-Nr.	Abmessung	Beutel	Karton
143721534	15 x 3/4		600
143721634	16 x 3/4		
143721834	18 x 3/4		600
14372181	18 x 1		400
14372221	22 x 1		350
1437222114	22 x 11/4		250
1437228114	28 x 11/4		150
1437228112	28 x 11/2		150
1437235112	35 x 11/2		

### 4374

AUG 051



**Überwurfmutter (Messing)**

Artikel-Nr.	Abmessung	Beutel	Karton
1437438	3/8		1400
1437412	1/2		800
1437434	3/4		450
143741	1		250
14374114	11/4		150
14374112	11/2		120
14374134	13/4		70
143742	2		50
14374214	21/4		40
14374238	23/8		40
14374234	23/4		25
143743	3		20
14374312	31/2		
143744	4		8

## DCU

AUG 602

**Dichtung aus Centellen, für  
Verschraubungen aus Kupfer/Rotguss  
und Edelstahl, geprüft nach DIN 3535  
Teil 6, DIN DVGW**



- hergestellt ohne Asbest
- Temperaturbeständig bis 200 °C maximal
- Einsatzbereich: Wasser, Dampf, Alkohole, Glykole, Öle auf Kohlenwasserstoffbasis, brennbare Gase

Artikel-Nr.	Abmessung	Beutel	Karton
1DCU38	3/8 14 x 8 x 2		800
1DCU12	1/2 18 x 11 x 2		800
1DCU58	5/8 20 x 10 x 2		600
1DCU34	3/4 24 x 17 x 2		600
1DCU1	1 30 x 21 x 2		400
1DCU114	1 1/4 38 x 27 x 2		400
1DCU112	1 1/2 44 x 32 x 2		400
1DCU134	1 3/4 50 x 37 x 2		320
1DCU2	2 55 x 42 x 2		240
1DCU214	2 1/4 62 x 46 x 2		200
1DCU238	2 3/8 65 x 55 x 2		200
1DCU212	2 1/2 72 x 55 x 2		160
1DCU234	2 3/4 78 x 60 x 2		120
1DCU3	3 85 x 70 x 2		120
1DCU312	3 1/2 97 x 75 x 2		80





Verbindungstechnik

## Kapilarlötfittings aus Kupfer und Rotguss

Lötfittings Serie 5000 und Fittings zum Hartlöten



W / 483 / 92



DV-7411A02009



14/6



9711-3852



POCC DE.AB24.H05835



A-798/1994

### 5001A

AUG 052



#### Bogen 90°, mit Innen- und Außenlötende

Artikel-Nr.	Abmessung	Beutel	Karton
15001A6	6	10	3000
15001A8	8	10	2000
15001A10	10	10	1500
15001A12	12	10	900
15001A14	14	10	700
15001A15	15	10	550
15001A16	16	10	550
15001A18	18	10	350
15001A22	22	10	200
15001A28	28	10	100
15001A32	32		80
15001A35	35		65
15001A36	36		55
15001A40	40		40
15001A42	42		35
15001A52	52		15
15001A54	54		15
15001A64	64		22
15001A67	66,7		20
15001A70	70		20
15001A76	76,1		14
15001A80	80		12
15001A89	88,9		9
15001A108	108,0		4
15001A133	133		2

### 5002A

AUG 052



#### Bogen 90°, beidseitig mit Innenlötende

Artikel-Nr.	Abmessung	Beutel	Karton
15002A6	6	10	3000
15002A8	8	10	2000
15002A10	10	10	1400
15002A12	12	10	1000
15002A14	14	10	550
15002A15	15	10	550
15002A16	16	10	500
15002A18	18	10	350
15002A22	22	10	200
15002A28	28	10	100

### 5002A

AUG 052



#### Bogen 90°, beidseitig mit Innenlötende

Artikel-Nr.	Abmessung	Beutel	Karton
15002A32	32		95
15002A35	35		65
15002A36	36		55
15002A40	40		40
15002A42	42		35
15002A52	52		15
15002A54	54		15
15002A64	64		22
15002A67	66,7		20
15002A70	70		18
15002A76	76,1		14
15002A80	80		12
15002A89	88,9		9
15002A108	108,0		4
15002A133	133		2
15002A159	159		1

### 5002L

AUG 052



#### Bogen 90°, lange Ausführung, beidseitig mit Innenlötende

Artikel-Nr.	Abmessung	Beutel	Karton
15002L15	15	10	500
15002L18	18	10	300
15002L22	22	10	200

### 5002G

AUG 052

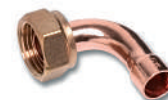

#### Bogen 90°, mit halber Verschraubung, mit Innenlötende

Artikel-Nr.	Abmessung	Beutel	Karton
15002G1212	12 x 1/2	5	200
15002G1412	14 x 1/2	5	170
15002G1512	15 x 1/2	5	170
15002G1812	18 x 1/2	5	150
15002G1834	18 x 3/4	5	90
15002G2234	22 x 3/4	5	90



## 5040

AUG 052



### Bogen 45°, mit Innen- und Außenlötende

Artikel-Nr.	Abmessung	Beutel	Karton
150406	6	10	2500
150408	8	10	1700
1504010	10	10	1800
1504012	12	10	1300
1504014	14	10	850
1504015	15	10	700
1504016	16	10	750
1504018	18	10	400
1504022	22	10	280
1504028	28	10	160
1504032	32		130
1504035	35		110
1504036	36		100
1504040	40		70
1504042	42		60
1504052	52		25
1504054	54		30
1504064	64		36
1504067	66,7		28
1504076	76,1		25
1504080	80		20
1504089	88,9		15
15040108	108,0		8

## 5041

AUG 052



### Bogen 45°, beidseitig mit Innenlötende

Artikel-Nr.	Abmessung	Beutel	Karton
150416	6	10	2500
150418	8	10	1700
1504110	10	10	1500
1504112	12	10	1200
1504114	14	10	700
1504115	15	10	800
1504116	16	10	600
1504118	18	10	450
1504120	20	10	350
1504122	22	10	280
1504125	25	10	200
1504128	28	10	150

## 5041

AUG 052



### Bogen 45°, beidseitig mit Innenlötende

Artikel-Nr.	Abmessung	Beutel	Karton
1504132	32		120
1504135	35		100
1504136	36		90
1504140	40		70
1504142	42		60
1504152	52		25
1504154	54		25
1504164	64		36
1504167	66,7		35
1504176	76,1		24
1504180	80		20
1504189	88,9		15
15041108	108,0		8
15041133	133		5
15041159	159		2

## 5090

AUG 052



### Winkel 90°, beidseitig mit Innenlötende

Artikel-Nr.	Abmessung	Beutel	Karton
150906	6	10	3000
150908	8	10	2000
1509010	10	10	1800
1509012	12	10	1000
1509014	14	10	800
1509015	15	10	700
1509016	16	10	600
1509018	18	10	450
1509020	20	10	300
1509022	22	10	280
1509025	25	10	200
1509028	28	10	150
1509032	32		120
1509035	35		90
1509036	36		65
1509040	40		55
1509042	42		55
1509052	52		20
1509054	54		20
1509064	64		30

### 5090

AUG 052



**Winkel 90°, beidseitig mit Innenlötende**

Artikel-Nr.	Abmessung	Beutel	Karton
1509067	66,7		25
1509070	70		25
1509076	76,1		20
1509089	88,9		12
15090108	108,0		6

### 5092

AUG 052



**Winkel 90°, mit Innen- und Außenlötende**

Artikel-Nr.	Abmessung	Beutel	Karton
150926	6	10	2000
150928	8	10	2000
1509210	10	10	1500
1509212	12	10	1200
1509214	14	10	800
1509215	15	10	700
1509216	16	10	600
1509218	18	10	400
1509222	22	10	250
1509228	28	10	130
1509232	32		120
1509235	35		80
1509236	36		80
1509240	40		55
1509242	42		50
1509252	52		20
1509254	54		20
1509267	66,7		12

### 5060

AUG 052



**Doppelbogen, beidseitig mit Innenlötende**

Artikel-Nr.	Abmessung	Beutel	Karton
150608	8	10	1000
1506010	10	10	800
1506012	12	10	500
1506014	14	10	300

### 5060

AUG 052



**Doppelbogen, beidseitig mit Innenlötende**

Artikel-Nr.	Abmessung	Beutel	Karton
1506015	15	10	300
1506016	16	10	200
1506018	18	10	180
1506022	22	10	90
1506028	28		55
1506035	35		20
1506042	42		12
1506054	54		5

### 5085

AUG 052



**Überspringbogen, beidseitig mit Innenlötende**

Artikel-Nr.	Abmessung	Beutel	Karton
1508512	12	10	300
1508514	14	10	200
1508515	15	10	200
1508516	16	10	180
1508518	18	10	120
1508522	22	10	70

### 5086

AUG 052



**Überspringbogen, mit Innen- und Außenlötende**

Artikel-Nr.	Abmessung	Beutel	Karton
1508612	12	10	400
1508614	14	10	250
1508615	15	10	250
1508616	16	10	250
1508618	18	10	180
1508622	22	10	100

**5130**

AUG 052



**T-Stück, allseitig mit Innenlötende**

Artikel-Nr.	Abmessung	Beutel	Karton
151306	6	10	3000
151308	8	10	1500
1513010	10	10	1000
1513012	12	10	800
1513014	14	10	500
1513015	15	10	500
1513016	16	10	400
1513018	18	10	300
1513020	20	10	200
1513022	22	10	160
1513028	28	10	90
1513032	32		70
1513035	35		60
1513036	36		50
1513040	40		35
1513042	42		30
1513052	52		15
1513054	54		15
1513064	64		20
1513067	66,7		20
1513070	70		20
1513076	76,1		15
1513080	80		15
1513089	88,9		10
15130108	108,0		5
15130686	6 x 8 x 6	10	1600
151306106	6 x 10 x 6	10	1400
15130866	8 x 6 x 6	10	2000
15130868	8 x 6 x 8	10	2000
151308108	8 x 10 x 8	10	1200
1513010610	10 x 6 x 10	10	1300
1513010810	10 x 8 x 10	10	1200
1513010108	10 x 10 x 8	10	1000
15130101210	10 x 12 x 10	10	800
15130101510	10 x 15 x 10	10	500
1513012612	12 x 6 x 12	10	1000
1513012812	12 x 8 x 12	10	1000
15130121010	12 x 10 x 10	10	1000
15130121012	12 x 10 x 12	10	1000
1513012128	12 x 12 x 8		
15130121210	12 x 12 x 10	10	800
15130121412	12 x 14 x 12	10	600
15130121512	12 x 15 x 12	10	500

**5130**

AUG 052



**T-Stück, allseitig mit Innenlötende**

Artikel-Nr.	Abmessung	Beutel	Karton
15130121612	12 x 16 x 12	10	450
15130121812	12 x 18 x 12	10	350
15130141014	14 x 10 x 14	10	700
15130141212	14 x 12 x 12	10	550
15130141214	14 x 12 x 14	10	550
15130141412	14 x 14 x 12	10	600
15130141612	14 x 16 x 12	10	500
15130141614	14 x 16 x 14	10	500
15130141814	14 x 18 x 14	10	300
1513015615	15 x 6 x 15	10	700
1513015815	15 x 8 x 15	10	650
15130151012	15 x 10 x 12	10	600
15130151015	15 x 10 x 15	10	600
15130151210	15 x 12 x 10	10	600
15130151212	15 x 12 x 12	10	600
15130151215	15 x 12 x 15	10	500
15130151415	15 x 14 x 15	10	500
15130151510	15 x 15 x 10	10	500
15130151512	15 x 15 x 12	10	500
15130151815	15 x 18 x 15	10	300
15130152215	15 x 22 x 15	10	200
15130152815	15 x 28 x 15	10	110
1513016616	16 x 6 x 16	10	700
15130161016	16 x 10 x 16	10	550
15130161212	16 x 12 x 12	10	600
15130161214	16 x 12 x 14	10	500
15130161216	16 x 12 x 16	10	500
15130161412	16 x 14 x 12	10	500
15130161414	16 x 14 x 14	10	500
15130161416	16 x 14 x 16	10	500
15130161612	16 x 16 x 12	10	450
15130161614	16 x 16 x 14	10	400
15130161814	16 x 18 x 14	10	300
15130161816	16 x 18 x 16	10	300
15130162216	16 x 22 x 16	10	200
1513018618	18 x 6 x 18	10	450
15130181018	18 x 10 x 18	10	400
15130181212	18 x 12 x 12	10	400
15130181214	18 x 12 x 14		
15130181215	18 x 12 x 15	10	400
15130181216	18 x 12 x 16	10	400
15130181218	18 x 12 x 18	10	380
15130181412	18 x 14 x 12		

### 5130

AUG 052



#### T-Stück, allseitig mit Innenlötende

Artikel-Nr.	Abmessung	Beutel	Karton
15130181414	18 x 14 x 14	10	350
15130181416	18 x 14 x 16	10	350
15130181418	18 x 14 x 18	10	350
15130181512	18 x 15 x 12	10	350
15130181515	18 x 15 x 15	10	360
15130181518	18 x 15 x 18	10	300
15130181614	18 x 16 x 14	10	350
15130181616	18 x 16 x 16	10	350
15130181618	18 x 16 x 18	10	300
15130181812	18 x 18 x 12	10	300
15130181814	18 x 18 x 14	10	300
15130181815	18 x 18 x 15	10	300
15130181816	18 x 18 x 16	10	300
15130182215	18 x 22 x 15	10	200
15130182218	18 x 22 x 18	10	200
15130182818	18 x 28 x 18	10	120
1513022622	22 x 6 x 22	10	250
15130221022	22 x 10 x 22	10	270
15130221212	22 x 12 x 12	10	250
15130221214	22 x 12 x 14	10	300
15130221215	22 x 12 x 15	10	300
15130221222	22 x 12 x 22	10	250
15130221414	22 x 14 x 14	10	280
15130221418	22 x 14 x 18	10	250
15130221422	22 x 14 x 22	10	250
15130221512	22 x 15 x 12	10	250
15130221515	22 x 15 x 15	10	250
15130221518	22 x 15 x 18	10	250
15130221522	22 x 15 x 22	10	200
15130221616	22 x 16 x 16	10	250
15130221618	22 x 16 x 18	10	250
15130221622	22 x 16 x 22	10	200
15130221812	22 x 18 x 12	10	250
15130221814	22 x 18 x 14	10	250
15130221815	22 x 18 x 15	10	250
15130221816	22 x 18 x 16	10	250
15130221818	22 x 18 x 18	10	250
15130221822	22 x 18 x 22	10	200
15130222214	22 x 22 x 14	10	200
15130222215	22 x 22 x 15	10	200

### 5130

AUG 052



#### T-Stück, allseitig mit Innenlötende

Artikel-Nr.	Abmessung	Beutel	Karton
15130222216	22 x 22 x 16	10	200
15130222218	22 x 22 x 18	10	180
15130222815	22 x 28 x 15	10	100
15130222822	22 x 28 x 22	10	100
15130281028	28 x 10 x 28	10	140
15130281228	28 x 12 x 28	10	140
15130281428	28 x 14 x 28	10	140
15130281515	28 x 15 x 15	10	140
15130281518	28 x 15 x 18	10	140
15130281522	28 x 15 x 22	10	150
15130281528	28 x 15 x 28	10	140
15130281616	28 x 16 x 16	10	180
15130281628	28 x 16 x 28	10	130
15130281815	28 x 18 x 15	10	140
15130281818	28 x 18 x 18	10	140
15130281822	28 x 18 x 22	10	120
15130281828	28 x 18 x 28	10	120
15130282215	28 x 22 x 15	10	130
15130282222	28 x 22 x 22	10	100
15130282228	28 x 22 x 28	10	100
15130282815	28 x 28 x 15	10	100
15130282816	28 x 28 x 16	10	100
15130282818	28 x 28 x 18	10	100
15130282822	28 x 28 x 22	10	80
15130283528	28 x 35 x 28		65
15130322232	32 x 22 x 32		90
15130322832	32 x 28 x 32		80
15130351528	35 x 15 x 28		100
15130351535	35 x 15 x 35		100
15130351828	35 x 18 x 28		110
15130351835	35 x 18 x 35		90
15130352228	35 x 22 x 28		90
15130352235	35 x 22 x 35		85
15130352822	35 x 28 x 22		80
15130352828	35 x 28 x 28		80
15130352835	35 x 28 x 35		75
15130353515	35 x 35 x 15		70
15130353522	35 x 35 x 22		60
15130353528	35 x 35 x 28		55
15130354235	35 x 42 x 35		40

## 5130

AUG 052



### T-Stück, allseitig mit Innenlötende

Artikel-Nr.	Abmessung	Beutel	Karton
15130421542	42 x 15 x 42		60
15130421842	42 x 18 x 42		60
15130422242	42 x 22 x 42		50
15130422828	42 x 28 x 28		55
15130422835	42 x 28 x 35		50
15130422842	42 x 28 x 42		50
15130423528	42 x 35 x 28		45
15130423535	42 x 35 x 35		45
15130423542	42 x 35 x 42		40
15130424222	42 x 42 x 22		40
15130424228	42 x 42 x 28		40
15130424235	42 x 42 x 35		35
15130425442	42 x 54 x 42		20
15130542254	54 x 22 x 54		30
15130542842	54 x 28 x 42		30
15130542854	54 x 28 x 54		25
15130543554	54 x 35 x 54		25
15130544242	54 x 42 x 42		20
15130544254	54 x 42 x 54		20
15130545442	54 x 54 x 42		15
15130643564	64 x 35 x 64		30
15130644264	64 x 42 x 64		30
15130645464	64 x 54 x 64		12
15130763576	76,1 x 35 x 76,1		24
15130764276	76,1 x 42 x 76,1		24
15130765476	76,1 x 54 x 76,1		18
15130766476	76,1 x 64 x 76,1		16
15130893589	88,9 x 35 x 88,9		24
15130894289	88,9 x 42 x 88,9		19
15130895489	88,9 x 54 x 88,9		12
15130896489	88,9 x 64 x 88,9		12
15130897689	88,9 x 76,1 x 88,9		12
1513010854108	108,0 x 54 x 108,0		8
1513010864108	108,0 x 64 x 108,0		8
1513010876108	108,0 x 76,1 x 108,0		5
1513010889108	108,0 x 88,9 x 108,0		5
15130133108133	133 x 108,0 x 133		2

## 5131

AUG 052



### T-Stück, allseits mit Innenlötende, Abgang in Bogenform

Artikel-Nr.	Abmessung	Beutel	Karton
1513115	15	10	400

## 5270

AUG 052

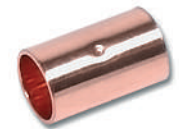

### Muffe, beidseitig mit Innenlötende

Artikel-Nr.	Abmessung	Beutel	Karton
152706	6	10	3500
152708	8	10	3000
1527010	10	10	1700
1527012	12	10	1500
1527014	14	10	1200
1527015	15	10	1000
1527016	16	10	1000
1527018	18	10	700
1527020	20	10	400
1527022	22	10	400
1527025	25	10	300
1527028	28	10	200
1527032	32		200
1527035	35		170
1527036	36		150
1527040	40		100
1527042	42		90
1527052	52		50
1527054	54		45
1527064	64		30
1527067	66,7		36
1527070	70		30
1527076	76,1		28
1527080	80		24
1527089	88,9		12
15270108	108,0		6
15270133	133		10
15270159	159		6

### 5270S

AUG 052

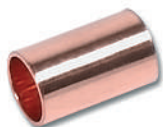

#### Schiebemuffe, beidseitig mit Innenlötende

Artikel-Nr.	Abmessung	Beutel	Karton	
15270S12	12	10	1500	
15270S14	14	10	1200	
15270S15	15	10	1000	
15270S18	18	10	800	
15270S22	22	10	400	
15270S28	28	10	250	
15270S35	35		170	
15270S42	42		85	
15270S54	54		45	

### 5240

AUG 052



#### Reduziermuffe, beidseitig mit Innenlötende

Artikel-Nr.	Abmessung	Beutel	Karton	
1524086	8 x 6	10	3000	
15240106	10 x 6	10	2000	
15240108	10 x 8	10	2000	
15240126	12 x 6	10	2000	
15240128	12 x 8	10	2000	
152401210	12 x 10	10	1500	
152401410	14 x 10	10	1400	
152401412	14 x 12	10	1000	
15240158	15 x 8	10	1200	
152401510	15 x 10	10	1200	
152401512	15 x 12	10	1100	
152401514	15 x 14	10	1000	
152401610	16 x 10	10	1200	
152401612	16 x 12	10	1200	
152401614	16 x 14	10	1000	
152401615	16 x 15	10	1000	
152401810	18 x 10	10	900	
152401812	18 x 12	10	900	
152401814	18 x 14	10	800	
152401815	18 x 15	10	800	
152401816	18 x 16	10	700	
152402014	20 x 14	10	500	
152402016	20 x 16	10	500	
152402018	20 x 18	10	500	
152402210	22 x 10	10	500	
152402212	22 x 12	10	500	

### 5240

AUG 052



#### Reduziermuffe, beidseitig mit Innenlötende

Artikel-Nr.	Abmessung	Beutel	Karton	
152402214	22 x 14	10	500	
152402215	22 x 15	10	500	
152402216	22 x 16	10	500	
152402218	22 x 18	10	500	
152402220	22 x 20	10	400	
152402812	28 x 12	10	300	
152402814	28 x 14	10	280	
152402815	28 x 15	10	300	
152402816	28 x 16	10	280	
152402818	28 x 18	10	280	
152402820	28 x 20	10	280	
152402822	28 x 22	10	280	
152403218	32 x 18			
152403222	32 x 22	10	200	
152403228	32 x 28		180	
152403515	35 x 15	10	160	
152403518	35 x 18	10	160	
152403522	35 x 22	10	150	
152403528	35 x 28	10	140	
152403628	36 x 28	10	140	
152403632	36 x 32	10	130	
152404028	40 x 28		125	
152404032	40 x 32		125	
152404036	40 x 36		125	
152404218	42 x 18		135	
152404222	42 x 22		120	
152404228	42 x 28		110	
152404232	42 x 32		100	
152404235	42 x 35		100	
152405232	52 x 32		60	
152405240	52 x 40		60	
152405242	52 x 42		50	
152405422	54 x 22		60	
152405428	54 x 28		55	
152405435	54 x 35		50	
152405442	54 x 42		50	
152406435	64 x 35		50	
152406442	64 x 42		56	
152406454	64 x 54		56	
152406754	66,7 x 54		50	
152407054	70 x 54		48	
152407064	70 x 64		48	
152407654	76,1 x 54		40	

## 5240

AUG 052



### Reduziermuffe, beidseitig mit Innenlötende

Artikel-Nr.	Abmessung	Beutel	Karton
152407664	76,1 x 64		40
152407667	76,1 x 66,7		40
152407670	76,1 x 70		40
152408054	80 x 54		35
152408064	80 x 64		35
152408076	80 x 76,1		24
152408976	88,9 x 76,1		24
1524010889	108,0 x 88,9		30
1524013376	133 x 76,1		16
15240133108	133 x 108,0		16
15240159108	159 x 108,0		9
15240159133	159 x 133		6

## 5243

AUG 052



### Absatznippel, mit Innen- und Außenlötende

Artikel-Nr.	Abmessung	Beutel	Karton
152432210	22a x 10	10	600
152432212	22a x 12	10	600
152432214	22a x 14	10	550
152432215	22a x 15	10	550
152432216	22a x 16	10	550
152432218	22a x 18	10	500
152432220	22a x 20	10	450
152432812	28a x 12	10	300
152432814	28a x 14	10	300
152432815	28a x 15	10	300
152432816	28a x 16	10	300
152432818	28a x 18	10	300
152432820	28a x 20	10	280
152432822	28a x 22	10	280
152433218	32a x 18		200
152433222	32a x 22		200
152433228	32a x 28		160
152433515	35a x 15	10	180
152433518	35a x 18	10	180
152433522	35a x 22	10	180
152433528	35a x 28	10	140
152433628	36a x 28	10	170
152434028	40a x 28		140
152434032	40a x 32		120
152434036	40a x 36		120
152434215	42a x 15		145
152434218	42a x 18		145
152434222	42a x 22		140
152434228	42a x 28		120
152434232	42a x 32		100
152434235	42a x 35		100
152435422	54a x 22		70
152435428	54a x 28		60
152435435	54a x 35		55
152435442	54a x 42		50
152436435	64a x 35		60
152436442	64a x 42		60
152436454	64a x 54		60
152436735	66,7a x 35		48
152436742	66,7a x 42		48
152436754	66,7a x 54		48
152437054	70a x 54		48
152437064	70a x 64		30

## 5243

AUG 052



### Absatznippel, mit Innen- und Außenlötende

Artikel-Nr.	Abmessung	Beutel	Karton
1524386	8a x 6	10	3000
15243106	10a x 6	10	3000
15243108	10a x 8	10	3000
15243126	12a x 6	10	2000
15243128	12a x 8	10	2000
152431210	12a x 10	10	2000
152431410	14a x 10	10	1300
152431412	14a x 12	10	1200
15243158	15a x 8	10	1500
152431510	15a x 10	10	1300
152431512	15a x 12	10	1200
152431514	15a x 14	10	1000
152431610	16a x 10	10	1200
152431612	16a x 12	10	1100
152431614	16a x 14	10	1000
152431615	16a x 15	10	1000
152431810	18a x 10	10	1000
152431812	18a x 12	10	800
152431814	18a x 14	10	800
152431815	18a x 15	10	800
152431816	18a x 16	10	800
152432014	20a x 14	10	600
152432018	20a x 18	10	500

### 5243

AUG 052



#### Absatznippel, mit Innen- und Außenlötende

Artikel-Nr.	Abmessung	Beutel	Karton
152437635	76,1a x 35		48
152437642	76,1a x 42		50
152437654	76,1a x 54		50
152437664	76,1a x 64		50
152437667	76,1a x 66,7		40
152437670	76,1a x 70		24
152438054	80a x 54		36
152438064	80a x 64		36
152438067	80a x 66,7		36
152438076	80a x 76,1		28
152438954	88,9a x 54		22
152438964	88,9a x 64		22
152438976	88,9a x 76,1		21
1524310854	108,0a x 54		12
1524310864	108,0a x 64		10
1524310876	108,0a x 76,1		10
1524310889	108,0a x 88,9		10
1524313376	133a x 76,1		12
1524313389	133a x 88,9		12
15243133108	133a x 108,0		10
15243159108	159a x 108,0		3
15243159133	159a x 133		3

### 5240G

AUG 052



#### Halbe Verschraubung, mit Flachdichtung zentriert, mit Innenlötende

Artikel-Nr.	Abmessung	Beutel	Karton
15240G1512	15 x 1/2	5	200
15240G1534	15 x 3/4	5	120
15240G1812	18 x 1/2	5	170
15240G1834	18 x 3/4	5	120
15240G2212	22 x 1/2	5	130
15240G2234	22 x 3/4	5	120
15240G221	22 x 1	5	100

### 5359G

AUG 052



#### Halbe Verschraubung mit Centellen Flachdichtung, mit Innenlötende

Artikel-Nr.	Abmessung	Beutel	Karton
153591212	12 x 1/2	5	200
153591412	14 x 1/2	5	200
153591434	14 x 3/4	5	130
153591512	15 x 1/2	5	200
153591534	15 x 3/4	5	130
153591612	16 x 1/2	5	200
153591634	16 x 3/4	5	100
153591834	18 x 3/4	5	110
153592234	22 x 3/4	5	110
15359221	22 x 1	5	80

### 5301

AUG 052



#### Kappe, mit Innenlötende

Artikel-Nr.	Abmessung	Beutel	Karton
153018	8	10	3000
1530110	10	10	3000
1530112	12	10	2500
1530114	14	10	2000
1530115	15	10	1500
1530116	16	10	1200
1530118	18	10	1000
1530122	22	10	800
1530128	28	10	400
1530135	35	10	250
1530142	42		150
1530154	54		90
1530164	64		60
1530167	66,7		60
1530176	76,1		40
1530189	88,9		35
15301108	108,0		12



## 5872

AUG 052

**Dehnungsausgleicher, 3 bar, 110 °C, Kupfer-Dehnungsmuffen mit Innenlötenden, für Heizungs- und Sanitäranlagen, Dehnungsaufnahme 7 mm**



Artikel-Nr.	Abmessung	Beutel	Karton
1587215	15	5	80
1587218	18	5	60
1587222	22	5	50
1587228	28	5	40
1587235	35	5	30

## 5343G

AUG 052

**Verschraubung, konisch dichtend, mit Lötuffe und Außengewinde**



Artikel-Nr.	Abmessung	Beutel	Karton
153431512	15 x 1/2	5	150

## DCU

AUG 602

**Dichtung aus Centellen, für Verschraubungen aus Kupfer/Rotguss und Edelstahl, geprüft nach DIN 3535 Teil 6, DIN DVGW**



- hergestellt ohne Asbest
- Temperaturbeständig bis 200 °C maximal
- Einsatzbereich: Wasser, Dampf, Alkohole, Glykole, Öle auf Kohlenwasserstoffbasis, brennbare Gase

Artikel-Nr.	Abmessung	Beutel	Karton
1DCU38	3/8 14 x 8 x 2		800
1DCU12	1/2 18 x 11 x 2		800
1DCU58	5/8 20 x 10 x 2		600
1DCU34	3/4 24 x 17 x 2		600
1DCU1	1 30 x 21 x 2		400
1DCU114	1 1/4 38 x 27 x 2		400
1DCU112	1 1/2 44 x 32 x 2		400
1DCU134	1 3/4 50 x 37 x 2		320
1DCU2	2 55 x 42 x 2		240
1DCU214	2 1/4 62 x 46 x 2		200
1DCU238	2 3/8 65 x 55 x 2		200
1DCU212	2 1/2 72 x 55 x 2		160
1DCU234	2 3/4 78 x 60 x 2		120
1DCU3	3 85 x 70 x 2		120
1DCU312	3 1/2 97 x 75 x 2		80

## 3KM

AUG 203

**Sa-ku Bogen 90° mit Kurzmuffen für Hartlötung, beidseitig mit Innenlötende**



Artikel-Nr.	Abmessung	Beutel	Karton
13KM54	54		30
13KM64	64		35
13KM76	76,1		20
13KM89	88,9		12

## WBS H

AUG 201

**Winkelbordscheibe zum Hartlöten, DIN 1092-1**



Artikel-Nr.	Abmessung	Beutel	Karton
1WBS2215H	22 x 1,5		300
1WBS2815H	28 x 1,5		300
1WBS3515H	35 x 1,5		200
1WBS4215H	42 x 1,5		100
1WBS422H	42 x 2		100
1WBS542H	54 x 2		80
1WBS642H	64 x 2		50
1WBS672H	66,7 x 2		50
1WBS762H	76,1 x 2		45
1WBS802H	80 x 2		40
1WBS892H	88,9 x 2		40
1WBS1042H	104 x 2		20
1WBS10825H	108,0 x 2,5		20
1WBS1333H	133 x 3		12
1WBS1593H	159 x 3		10
1WBS2193H	219 x 3		10
1WBS2673H	267 x 3		4

## 9828C

AUG 504

**Rohrclip für Kupferrohr, einfach**



Artikel-Nr.	Abmessung	Beutel	Karton
798286	6	25	5000
79828810	8-10	25	4000
798281216	12-16	25	2000
798281822	18-22	25	1200
7982828	28	25	700
7982835	35	25	600
7982842	42	25	500

### 9829C

AUG 504



#### Rohrclip für Kupferrohr, doppelt

Artikel-Nr.	Abmessung	Beutel	Karton
79829810	8-10	25	1250
798291216	12-16	25	1000
798291822	18-22	25	750
7982928	28	25	500

### 9826C

AUG 504



#### Rohrclip für Kupferrohr, einfach, mit Messing-Gewindehülse

Artikel-Nr.	Abmessung	Beutel	Karton
798266	6	25	5000
798268	8	25	4500
7982610	10	25	4000
7982612	12	25	2500
798261415	14/15	25	2000
798261618	16/18	25	1750
7982622	22	25	1250
7982628	28	25	700
7982635	35	25	600
7982642	42	25	500

### 9827C

AUG 504



#### Rohrclip für Kupferrohr, doppelt, mit Messing-Gewindehülse

Artikel-Nr.	Abmessung	Beutel	Karton
798278	8	25	2400
7982712	12	25	1000
798271415	14/15	25	700
798271618	16/18	25	500
7982722	22	25	350
7982728	28	25	250

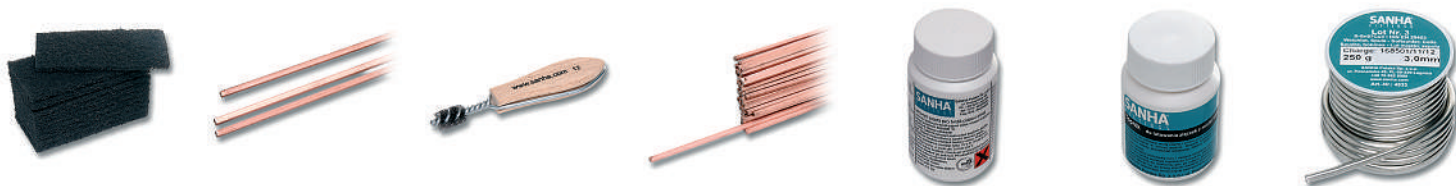

Verbindungstechnik

## Kapilarlötfittings aus Kupfer und Rotguss

Lötzubehör



HK / W / 0206 / 02 / 2009  
HK / W / 0206 / 01 / 2009



DV-0101AQ2046  
DV-0101AT2243  
DV-0101AT2245  
DV-0101AP2020



POCC DE.AB24.H05852

### 4933

AUG 521

**Weichlot Nr. 3 S-Sn97Cu3-DIN EN 29453, DVGW Arbeitsblätter GW 2 und GW 7, Weichlötendraht 2/3 mm Durchmesser, Schmelzbereich 230 bis 250 °C, Spule à 250 g**



Artikel-Nr.	Abmessung	Beutel	Karton
84933	3mm		60
84933.2	2,0mm		60
84933.25	2,5mm		60

### 4934

AUG 521

**Weichlot Nr. 4 S-Sn97Ag3-DIN EN 29453, DVGW Arbeitsblätter GW 2 und GW 7, 3 mm Durchmesser, Schmelzbereich 221 bis 240 °C, Spule à 250 g**



Artikel-Nr.	Abmessung	Beutel	Karton
84934	3mm		60

### 4936

AUG 522

**Hartlot in Stangen, CP 105 (L-Ag 2P) - DIN EN 1044, 2 mm Vierkant, DVGW Arbeitsblatt GW2, Schmelzbereich 650 bis 810 °C, Gebinde à 1 KG**

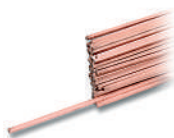

Artikel-Nr.	Abmessung	Beutel	Karton
84936	2mm		

### 4939

AUG 522

**Hartlot in Stangen, CP 203 (L-Cu P6) - DIN EN 1044, 2 mm Vierkant, DVGW Arbeitsblatt GW2, Schmelzbereich 710 bis 880 °C, Gebinde à 1 KG**

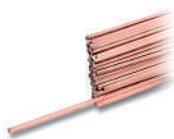

Artikel-Nr.	Abmessung	Beutel	Karton
84939	2mm		

### 4938

AUG 522

**Hartlötendraht - 1 mm, L-AG 40 Cd - DIN 8513 (Silberlot), Arbeitstemperatur 610° C, nicht geeignet für die Gas- und Trinkwasserinstallation mit Kupferrohren, Rollen a 100 g**

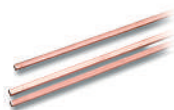

Artikel-Nr.	Abmessung	Beutel	Karton
84938	1mm		12

### 4948

AUG 523

**Flussmittel für Hartlötung Typ F-SH 1, in Flaschen a 100 g**



Artikel-Nr.	Abmessung	Beutel	Karton
84948			19

### 4941

AUG 523

**Flussmittel zum Weichlöten, wasserlöslich, DIN EN 29 454 - 3.1.1.C, DVGW Reg., Tuben à 70 g**



Artikel-Nr.	Abmessung	Beutel	Karton
84941			50

### 4943

AUG 523

**Weichlotpaste - wasserlöslich, DIN EN 29 454 - 3.1.1.C, mit Lotzusatz S-Sn97Cu3 nur für Lot Nr.3 geeignet, DVGW Reg., Flaschen à 250g**



Artikel-Nr.	Abmessung	Beutel	Karton
84943			19

### 4943.100

AUG 523

**Weichlotpaste, wasserlöslich, DIN EN 29 454 - 3.1.1. C, mit Lotzusatz S-Sn97Cu3, nur für Lot Nr. 3 geeignet, DVGW-Reg., Flaschen a 100 g**



Artikel-Nr.	Abmessung	Beutel	Karton
84943.100			

### 4934

AUG 521

**Weichlot Nr. 4 S-Sn97Ag3-DIN EN 29453, DVGW Arbeitsblätter GW 2 und GW 7, 3 mm Durchmesser, Schmelzbereich 221 bis 240 °C, Spule à 250 g**



Artikel-Nr.	Abmessung	Beutel	Karton
849342	2mm		

## 4944

AUG 523

Lotpaste, wasserlöslich, DIN EN 29 454, mit Lotzusatz S-Sn97Ag3, DVGW-Reg., Dosen a 250 g



Artikel-Nr.	Abmessung	Beutel	Karton
84944			

## 4954

AUG 522

Hartlot in Stangen, L-Ag 15P) - DIN EN 1044, 2 mm Vierkant, DVGW Arbeitsblatt GW2, Gebinde à 1 KG

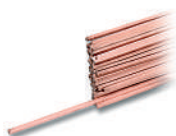

Artikel-Nr.	Abmessung	Beutel	Karton
84954			

## 0961

AUG 524

Reinigungsvlies, metallfrei



Artikel-Nr.	Abmessung	Beutel	Karton
80961	60 x 130		360

## 4974

AUG 555

Innenreinigungsbürste



Artikel-Nr.	Abmessung	Beutel	Karton
8497412	12		180
8497415	15		120
8497418	18		100
8497422	22		100
8497428	28		80
8497435	35		60





Verbindungstechnik

## Schweißfittings

### 3K

AUG 203



#### Schweißbogen 90°, DIN 2607

Artikel-Nr.	Abmessung	Beutel	Karton
13K542	54 x 2		30
13K642	64 x 2		40
13K762	76,1 x 2		20
13K892	88,9 x 2		12
13K10825	108,0 x 2,5		6

### WBS V

AUG 201



#### Winkelbordscheibe nach DIN EN 1092-1 zum Vorschweißen, Werkstoff: Kupfer

Artikel-Nr.	Abmessung	Beutel	Karton
1WBS3515V	35 x 1,5		200
1WBS4215V	42 x 1,5		100
1WBS542V	54 x 2		80
1WBS762V	76,1 x 2		45
1WBS892V	88,9 x 2		40
1WBS10825V	108,0 x 2,5		20
1WBS1333V	133 x 3		12
1WBS1593V	159 x 3		10
1WBS2193V	219 x 3		10

### KB

AUG 202



#### Klörperböden zum Vorschweißen aus Kupfer

Artikel-Nr.	Abmessung	Beutel	Karton
1KB3515	35 x 1,5		300
1KB4215	42 x 1,5		250
1KB422	42 x 2		250
1KB542	54 x 2		200
1KB642	64 x 2		150
1KB672	66,7 x 2		150
1KB762	76,1 x 2		100
1KB802	80 x 2		90
1KB892	88,9 x 2		80
1KB10825	108,0 x 2,5		40
1KB1333	133 x 3		30
1KB1593	159 x 3		15
1KB2193	219 x 3		5





Verbindungstechnik

**Flansche**

**RG-PF**

AUG 002

**RG-Flansche zum Pressen, PN 10/16, mit Innenpressende, für Trinkwasser und Heizung**



Artikel-Nr.	Abmessung	Beutel	Karton
1RGPF28	DN 25 / 28 mm		6
1RGPF35	DN 32 / 35 mm		4
1RGPF42	DN 40 / 42 mm		3
1RGPF54	DN 50 / 54 mm		2
1RGPF64	DN -- / 64 mm		2
1RGPF67	DN -- / 67 mm		2
1RGPF76	DN 65 / 76,1 mm		3
1RGPF76_DN80	DN 80 / 76,1 mm		2
1RGPF89	DN 80 / 88,9 mm		2
1RGPF108	DN 100 / 108,0 mm		2

**80-RG-PF**

AUG 015

**Flansche zum Pressen, PN 10/16, mit Innenpressende, für Trinkwasser und Heizung**



Artikel-Nr.	Abmessung	Beutel	Karton
180RGPF28	DN 25 / 28 mm		6
180RGPF35	DN 32 / 35 mm		4
180RGPF42	DN 40 / 42 mm		3
180RGPF54	DN 50 / 54 mm		2

**BM-PF**

AUG 002

**Bimetall Flansche zum PN 10/16, mit Innenpressende, für Trinkwasser und Heizung**



Artikel-Nr.	Abmessung	Beutel	Karton
1BMPPF42	DN 40 / 42 mm		3
1BMPPF54	DN 50 / 54 mm		2
1BMPPF67	DN -- / 66,7 mm		2
1BMPPF76	DN 65 / 76,1 mm		3
1BMPPF76_DN80	DN 80 / 76,1 mm		2
1BMPPF89	DN 80 / 88,9 mm		2
1BMPPF108	DN 100 / 108,0 mm		2

**VA-PF**

AUG 009

**Flansche zum Pressen, mit Innenpressende, PN 10/16, für Trinkwasser und Heizung**



Artikel-Nr.	Abmessung	Beutel	Karton
6VAPF15	DN 12 / 15 mm	1	25
6VAPF18	DN 15 / 18 mm	1	20
6VAPF22	DN 20 / 22 mm	1	16
6VAPF28	DN 25 / 28 mm	1	14
6VAPF35	DN 32 / 35 mm	1	10
6VAPF42	DN 40 / 42 mm	1	8
6VAPF54	DN 50 / 54 mm	1	3
6VAPF64	DN 65 / 64 mm	1	3
6VAPF76	DN 65 / 76,1 mm	1	2
6VAPF89	DN 80 / 88,9 mm	1	2
6VAPF108	DN 100 / 108,0 mm	1	1

**17-VA-PF**

AUG 010

**Flansche zum Pressen, mit Innenpressende, für Gasinstallation**



Artikel-Nr.	Abmessung	Beutel	Karton
617VAPF18	DN15/18mm	1	20
617VAPF22	DN20/22mm	1	16
617VAPF28	DN25/28mm	1	14
617VAPF35	DN32/35mm	1	10
617VAPF42	DN40/42mm	1	8
617VAPF54	DN50/54mm	1	3
617VAPF76	DN65/76,1mm	1	2
617VAPF89	DN80/88,9mm	1	2
617VAPF108	DN100/108,0mm	1	1

**18-VA-PF**

AUG 011

**Flansche zum Pressen, mit Innenpressende, PN 10/16, für industrielle Anwendungen**



Artikel-Nr.	Abmessung	Beutel	Karton
618VAPF15	DN12/15mm	1	25
618VAPF18	DN15/18mm	1	20
618VAPF22	DN20/22mm	1	16
618VAPF28	DN25/28mm	1	14
618VAPF35	DN32/35mm	1	10
618VAPF42	DN40/42mm	1	8

**18-VA-PF**

AUG 011

Flansche zum Pressen, mit Innenpressende, PN 10/16, für industrielle Anwendungen



Artikel-Nr.	Abmessung	Beutel	Karton
618VAPF54	DN50/54mm	1	3
618VAPF76	DN65/76,1mm	1	2
618VAPF89	DN80/88,9mm	1	2
618VAPF108	DN100/108,0mm	1	1

**19-VA-PF**

AUG 013

Flansche zum Pressen, mit Innenpressende, PN 10/16, für silikonfreie Anwendungen



Artikel-Nr.	Abmessung	Beutel	Karton
619VAPF18	DN15/18mm	1	20
619VAPF22	DN20/22mm	1	16
619VAPF28	DN25/28mm	1	14
619VAPF35	DN32/35mm	1	10
619VAPF42	DN40/42mm	1	8
619VAPF54	DN50/54mm	1	3
619VAPF76	DN65/76,1mm	1	2
619VAPF89	DN80/88,9mm	1	2
619VAPF108	DN100/108,0mm	1	1

**24-BM-PF**

AUG 016

Bimetall Pressflansch PN 10/16



Artikel-Nr.	Abmessung	Beutel	Karton
124BMPF42	DN 40 / 42 mm		3
124BMPF54	DN 50 / 54 mm		2
124BMPF67	DN -- / 66,7 mm		2
124BMPF76	DN 65 / 76,1 mm		3
124BMPF76_DN80	DN 80 / 76,1 mm		2
124BMPF89	DN 80 / 88,9 mm		2
124BMPF108	DN 100 / 108,0 mm		1

**RG-FL**

AUG 251

Losflansch PN 10 aus Rotguss, passend zu Winkelbordscheiben nach DIN 86036, Anschlussmaße nach DIN EN 1092



Artikel-Nr.	Abmessung	Beutel	Karton
1RGFL15	15		40
1RGFL20	20		32
1RGFL25	25		24
1RGFL32	32		16
1RGFL40	40		15
1RGFL50	50		9
1RGFL65	65		9
1RGFL80	80		8
1RGFL100	100		8
1RGFL125	125		5
1RGFL150	150		3
1RGFL200	200		2

**RG-LF**

AUG 251

Lötflanschen PN 16, aus Rotguss, Anschlussmaße nach DIN 2501-1



Artikel-Nr.	Abmessung	Beutel	Karton
1RGLF15	DN 12 / 15 mm		40
1RGLF18	DN 15 / 18 mm		40
1RGLF22	DN 20 / 22 mm		24
1RGLF28	DN 25 / 28 mm		20
1RGLF35	DN 32 / 35 mm		14
1RGLF42	DN 40 / 42 mm		12
1RGLF54	DN 50 / 54 mm		7
1RGLF64	DN -- / 64 mm		6
1RGLF76	DN 65 / 76,1 mm		6
1RGLF89	DN 80 / 88,9 mm		10
1RGLF108	DN 100 / 108,0 mm		6

**BM-LF**

AUG 255



**Bimetall Lötflansch PN 10/16**

Artikel-Nr.	Abmessung	Beutel	Karton
1BMLF42	DN 40 / 42 mm		4
1BMLF54	DN 50 / 54 mm		2
1BMLF64	DN -- / 64 mm		
1BMLF76	DN 65 / 76,1 mm		4
1BMLF89	DN 80 / 88,9 mm		2
1BMLF108	DN 100 / 108,0 mm		2

**RG-GF**

AUG 251



**Gewindeflanschen PN 16, aus Rotguss, Anschlussmaße nach DIN EN 1092**

Artikel-Nr.	Abmessung	Beutel	Karton
1RGGF15	DN 15 / G 1/2		28
1RGGF20	DN 20 / G 3/4		18
1RGGF25	DN 25 / G 1		16
1RGGF32	DN 32 / G 1 1/4		9
1RGGF40	DN 40 / 1 1/2		8
1RGGF50	DN 50 / 2		6
1RGGF65	DN 65 / G 2 1/2		4
1RGGF80	DN 80 / G 3		7
1RGGF100	DN 100 / G 4		5

**FL-D**

AUG 602



**Hochdruck-Flanschdichtung asbestfrei für Vorschweiß-, Gewinde-, Press- und lose Flanschen geeignet bis maximal 400°C, beständig gegen Wasser, Dampf, Treibstoffe, verdünnte Laugen, Öle, Gase (DVGW-geprüft nach DIN 3535 Teil 6). Abmessungen nach DIN EN 1514-1, 2 mm dick für Flanschen. PN 10/16 = DIN EN 1092-1 und DIN EN 1092-2**

Artikel-Nr.	Abmessung	Beutel	Karton
1D15	15		240
1D20	20		200
1D25	25		160
1D32	32		120
1D40	40		100
1D50	50		120
1D65	65		100
1D80	80		80

**FL-D**

AUG 602



**Hochdruck-Flanschdichtung asbestfrei für Vorschweiß-, Gewinde-, Press- und lose Flanschen geeignet bis maximal 400°C, beständig gegen Wasser, Dampf, Treibstoffe, verdünnte Laugen, Öle, Gase (DVGW-geprüft nach DIN 3535 Teil 6). Abmessungen nach DIN EN 1514-1, 2 mm dick für Flanschen. PN 10/16 = DIN EN 1092-1 und DIN EN 1092-2**

Artikel-Nr.	Abmessung	Beutel	Karton
1D100	100		60
1D125	125		80
1D150	150		60
1D200	200		

**19-FL-D**

AUG 602



**Hochdruck-Flanschdichtung, asbest- und silikonfrei für Vorschweiß-, Gewinde-, Press- und lose Flanschen, geeignet bis maximal 400°C, beständig gegen Wasser, Dampf, Treibstoffe, verdünnte Laugen, Öle, Gase (DVGW-geprüft nach DIN 3535 Teil 6), Abmessungen nach DIN EN 1514-1, 2 mm dick, für Flanschen PN 10/16 entsprechend DIN EN 1092-1 und DIN EN 1092-2**

Artikel-Nr.	Abmessung	Beutel	Karton
619FLD15	15		240
619FLD20	20		200
619FLD25	25		160
619FLD32	32		120
619FLD40	40		100
619FLD50	50		120
619FLD65	65		100
619FLD80	80		80
619FLD100	100		60



Verbindungstechnik

## Gewindefittings

Gewindefittings aus Rotguss

Serie 3000



1005R01F4P5-bst



DW-7401B00046



POCC DE.AB24.H05835



W / 483 /92

Diese Serie wird bis zum 3. Quartal 2013 auf eine bleifreie Kupferlegierung umgestellt

### 3090

AUG 105



**Winkel 90°, beidseitig mit Innengewinde**

Artikel-Nr.	Abmessung	Beutel	Karton
1309014	1/4	10	300
1309038	3/8	10	150
1309012	1/2	10	100
1309034	3/4	10	70
130901	1	10	40
13090114	1 1/4	10	20
13090112A	1 1/2		15
130902	2		10
13090212	2 1/2		5
130903	3		2
130903412	3/4 x 1/2	10	100
13090134	1 x 3/4	10	50
130901141	1 1/4 x 1	10	20

### 3092

AUG 105



**Winkel 90°, mit Innen- und Außengewinde**

Artikel-Nr.	Abmessung	Beutel	Karton
1309214	1/4	10	400
1309238	3/8	10	250
1309212	1/2	10	120
1309234	3/4	10	80
130921	1	10	30
13092114	1 1/4	10	20
13092112	1 1/2		16
130922	2		10
13092212	2 1/2		4
130923	3		3

### 3120

AUG 105



**Winkel 45°, beidseitig mit Innengewinde**

Artikel-Nr.	Abmessung	Beutel	Karton
1312038	3/8	10	180
1312012	1/2	10	150
1312034	3/4	10	80
131201	1	10	40
13120114	1 1/4	10	20

### 3121

AUG 105



**Winkel 45°, mit Innen- und Außengewinde**

Artikel-Nr.	Abmessung	Beutel	Karton
1312138	3/8	10	300
1312112	1/2	10	150
1312134	3/4	10	80
131211	1	10	60
13121114	1 1/4	10	30
13121112	1 1/2	10	20

### 3130

AUG 105



**T-Stück, allseitig mit Innengewinde**

Artikel-Nr.	Abmessung	Beutel	Karton
1313014	1/4	10	200
1313038	3/8	10	150
1313012	1/2	10	70
1313034	3/4	10	50
131301	1	10	30
13130114	1 1/4		20
13130112	1 1/2		10
131302	2		8
13130212A	2 1/2		4
131303	3		2
13130123812	1/2 x 3/8 x 1/2	10	100
13130123412	1/2 x 3/4 x 1/2	10	60
13130341212	3/4 x 1/2 x 1/2	10	70
13130341234	3/4 x 1/2 x 3/4	10	50
13130343412	3/4 x 3/4 x 1/2	10	50
131301121	1 x 1/2 x 1	10	30
131301341	1 x 3/4 x 1	10	30
131301112	1 x 1 x 1/2	10	30
1313011412114	1 1/4 x 1/2 x 1 1/4		30
1313011434114	1 1/4 x 3/4 x 1 1/4		24
131301141114	1 1/4 x 1 x 1 1/4		24
131301121112	1 1/2 x 1 x 1 1/2		20
13130112114112	1 1/2 x 1 1/4 x 1 1/2		16
13130212B	2 x 1 x 2		12

### 3180

AUG 105



#### Kreuz-Stück, allseitig mit Innengewinde

Artikel-Nr.	Abmessung	Beutel	Karton
1318012	1/2	10	50
1318034	3/4	10	40
131801	1	10	20
13180114	1 1/4		15
131802	2		6

### 3240

AUG 105



#### Muffe, reduziert, beidseitig mit Innengewinde

Artikel-Nr.	Abmessung	Beutel	Karton
132403814	3/8 x 1/4	10	300
132401214	1/2 x 1/4	10	200
132401238	1/2 x 3/8	10	150
132403412	3/4 x 1/2	10	150
13240138	1 x 3/8	10	100
13240112	1 x 1/2	10	80
13240134	1 x 3/4	10	80
1324011412	1 1/4 x 1/2	10	50
1324011434	1 1/4 x 3/4	10	40
132401141	1 1/4 x 1	10	40
132401121	1 1/2 x 1		40
13240112114	1 1/2 x 1 1/4		30
132402112	2 x 1 1/2		16

### 3241

AUG 105



#### Reduzierstück, mit Innen- und Außengewinde

Artikel-Nr.	Abmessung	Beutel	Karton
132413814	3/8 x 1/4	10	500
132411214	1/2 x 1/4	10	350
132411238	1/2 x 3/8	10	350
132413438	3/4 x 3/8	10	250
132413412	3/4 x 1/2	10	250
13241112	1 x 1/2	10	150
13241134	1 x 3/4	10	130
1324111412	1 1/4 x 1/2	10	70
1324111434	1 1/4 x 3/4	10	70

### 3241

AUG 105



#### Reduzierstück, mit Innen- und Außengewinde

Artikel-Nr.	Abmessung	Beutel	Karton
132411141	1 1/4 x 1	10	70
1324111212	1 1/2 x 1/2	10	50
1324111234	1 1/2 x 3/4	10	50
132411121	1 1/2 x 1	10	50
13241112114	1 1/2 x 1 1/4	10	50
1324121	2 x 1		48
132412114	2 x 1 1/4		48
132412112	2 x 1 1/2		48
13241212112	2 1/2 x 1 1/2		20
132412122	2 1/2 x 2		24
132413212	3 x 2 1/2		15

### 3245

AUG 105



#### Doppelnippel, reduziert, beidseitig mit Außengewinde

Artikel-Nr.	Abmessung	Beutel	Karton
132451214	1/2 x 1/4	10	400
132451238	1/2 x 3/8	10	350
132453412	3/4 x 1/2	10	180
13245134	1 x 3/4	10	100
132451141	1 1/4 x 1	10	60
13245112114	1 1/2 x 1 1/4		45
132452112	2 x 1 1/2		18
132452122	2 1/2 x 2		15

### 3270

AUG 105



#### Muffe, beidseitig mit Innengewinde

Artikel-Nr.	Abmessung	Beutel	Karton
1327014	1/4	10	500
1327038	3/8	10	400
1327012	1/2	10	160
1327034	3/4	10	120
132701	1	10	80
13270114	1 1/4	10	40

### 3270

AUG 105



#### Muffe, beidseitig mit Innengewinde

Artikel-Nr.	Abmessung	Beutel	Karton
13270112	1 1/2		36
132702	2		20
13270212	2 1/2		10
132703	3		5

### 3280

AUG 105



#### Doppelnippel, beidseitig mit Außengewinde

Artikel-Nr.	Abmessung	Beutel	Karton
1328014	1/4	10	350
1328038	3/8	10	350
1328012	1/2	10	250
1328034	3/4	10	150
132801	1	10	90
13280114	1 1/4	10	50
13280112	1 1/2		45
132802	2		24
13280212	2 1/2		6
132803	3		5

### 3290

AUG 105



#### Stopfen mit Rand, mit Außengewinde

Artikel-Nr.	Abmessung	Beutel	Karton
1329038	3/8	10	700
1329012	1/2	10	400
1329034	3/4	10	200
132901	1	10	100
13290114	1 1/4	10	70
13290112	1 1/2	10	50
132902	2		30

### 3291

AUG 105



#### Stopfen ohne Rand, mit Außengewinde

Artikel-Nr.	Abmessung	Beutel	Karton
1329112	1/2	10	400
13291114	1 1/4	10	80
13291112	1 1/2		70

### 3301

AUG 105



#### Kappe, mit Innengewinde

Artikel-Nr.	Abmessung	Beutel	Karton
1330112	1/2	10	300
1330134	3/4	10	200
133011	1	10	100
13301114	1 1/4	10	50
13301112	1 1/2	10	40
133012	2		35

### 3310

AUG 105



#### Gegenmutter aus Messing

Artikel-Nr.	Abmessung	Beutel	Karton
1331014	1/4 SW 22	10	1000
1331038	3/8 SW 27	10	800
1331012	1/2 SW 34	10	350
1331034	3/4 SW 37	10	300
133101	1 SW 42	10	200
13310114	1 1/4 SW 55	10	100
13310112	1 1/2 SW 60	10	100
133102	2 SW 75	10	40



### 3910

AUG 105



Stopfen nach DIN 910 mit Sechskant, mit Außengewinde

Artikel-Nr.	Abmessung	Beutel	Karton
1391038	3/8	10	500
1391012	1/2	10	300
1391034	3/4		200
139101	1		100

### 3330

AUG 105



Rohrverschraubung, flachdichtend, mit Centellen Dichtung, beidseitig mit Innengewinde

Artikel-Nr.	Abmessung	Beutel	Karton
1333012	1/2	5	80
1333034	3/4	5	50
133301	1	5	40
13330114	1 1/4	5	20
13330112	1 1/2	5	15
133302	2	2	10

### 3331

AUG 105



Rohrverschraubung, flachdichtend, mit Centellen Dichtung, mit Innen- und Außengewinde

Artikel-Nr.	Abmessung	Beutel	Karton
1333138	3/8	5	150
1333112	1/2	5	120
1333134	3/4	5	60
133311	1	5	40
13331114	1 1/4	5	30
13331112	1 1/2	5	20
133312	2	2	10
13331212	2 1/2		5

### 3334

AUG 105



Rohrverschraubung, flachdichtend, mit Centellen Dichtung, beidseitig mit Außengewinde

Artikel-Nr.	Abmessung	Beutel	Karton
1333412	1/2	5	100
1333434	3/4	5	50
133341	1	5	30
13334114	1 1/4	5	20
13334112	1 1/2	5	20

### 3340

AUG 105



Rohrverschraubung, konisch dichtend, beidseitig mit Innengewinde

Artikel-Nr.	Abmessung	Beutel	Karton
1334014	1/4	5	100
1334038	3/8	5	100
1334012	1/2	5	80
1334034	3/4	5	50
133401	1	5	40
13340114	1 1/4	5	20
13340112	1 1/2	5	15
133402	2	2	10

### 3341

AUG 105



Rohrverschraubung, konisch dichtend, mit Innen- und Außengewinde

Artikel-Nr.	Abmessung	Beutel	Karton
1334114	1/4	5	200
1334138	3/8	5	150
1334112	1/2	5	120
1334134	3/4	5	60
133411	1	5	40
13341114	1 1/4	5	30
13341112	1 1/2	5	20
133412	2	2	10
13341212	2 1/2		5
133413	3		3

### 3344

AUG 105



**Rohrverschraubung, konisch dichtend, beidseitig mit Außengewinde**

Artikel-Nr.	Abmessung	Beutel	Karton
1334412	1/2	5	100
1334434	3/4	5	50
133441	1	5	30
13344114	1 1/4	5	20
13344112	1 1/2	5	20

### 3098

AUG 105



**Winkelverschraubung, konisch dichtend, mit Innen- und Außengewinde**

Artikel-Nr.	Abmessung	Beutel	Karton
1309838	3/8	5	150
1309812	1/2	5	100
1309834	3/4	5	50
130981	1	5	20
13098114	1 1/4		18
13098112	1 1/2		12
130982	2		6

### 3370

AUG 105



**Einschraubteil, flachdichtend, mit Innengewinde**

Artikel-Nr.	Abmessung	Beutel	Karton
13370121	1/2 x 1		200
1337034114	3/4 x 1 1/4		150
133701112	1 x 1 1/2		100
133701142	1 1/4 x 2		45
13370112214	1 1/2 x 2 1/4		36
133702234	2 x 2 3/4		18

### 3372

AUG 105



**Einlegeteil, flachdichtend, mit Innengewinde**

Artikel-Nr.	Abmessung	Beutel	Karton
1337234114	3/4 x 1 1/4		160
133721112	1 x 1 1/2		130
133721142	1 1/4 x 2		70

### 3530

AUG 105



**Rohrdoppelnippel, beidseitig mit Außengewinde**

Artikel-Nr.	Abmessung	Beutel	Karton
135301230	1/2 x 30	10	350
135301240	1/2 x 40	10	200
135301250	1/2 x 50	10	150
135301260	1/2 x 60	10	150
135301270	1/2 x 70	10	150
135301280	1/2 x 80	10	120
135301290	1/2 x 90	10	120
1353012100	1/2 x 100	10	90
1353012110	1/2 x 110		90
1353012120	1/2 x 120		90
1353012130	1/2 x 130		80
1353012150	1/2 x 150		70
135303430	3/4 x 30	10	200
135303440	3/4 x 40	10	150
135303450	3/4 x 50	10	120
135303460	3/4 x 60	10	100
135303470	3/4 x 70	10	100
135303480	3/4 x 80	10	80
135303490	3/4 x 90	10	70
1353034100	3/4 x 100	10	50
1353034110	3/4 x 110		50
1353034120	3/4 x 120		70
1353034130	3/4 x 130		50
1353034150	3/4 x 150		50
13530130	1 x 30	10	150
13530140	1 x 40	10	100
13530150	1 x 50	10	90
13530160	1 x 60	10	80
13530170	1 x 70	10	70
13530180	1 x 80	10	60
13530190	1 x 90	10	60
135301100	1 x 100	10	50

## 3530

AUG 105



### Rohrdoppelnippel, beidseitig mit Außengewinde

Artikel-Nr.	Abmessung	Beutel	Karton	
135301120	1 x 120		50	
135301150	1 x 150		40	
1353011430	1 1/4 x 30		120	
1353011440	1 1/4 x 40		80	
1353011450	1 1/4 x 50		60	
1353011460	1 1/4 x 60		50	
1353011470	1 1/4 x 70		50	
1353011480	1 1/4 x 80		40	
1353011490	1 1/4 x 90		30	
13530114100	1 1/4 x 100		30	
13530114120	1 1/4 x 120		30	
13530114150	1 1/4 x 150		20	
1353011230	1 1/2 x 30		80	
1353011240	1 1/2 x 40		60	
1353011250	1 1/2 x 50		50	
1353011260	1 1/2 x 60		45	
1353011270	1 1/2 x 70		40	
1353011280	1 1/2 x 80		30	
1353011290	1 1/2 x 90		30	
13530112100	1 1/2 x 100		25	
13530112120	1 1/2 x 120		20	
13530112150	1 1/2 x 150		15	
13530230	2 x 30		30	
13530250	2 x 50		24	
13530260	2 x 60		24	
13530270	2 x 70		20	
13530280	2 x 80		20	
13530290	2 x 90		18	
135302100	2 x 100		15	
135302120	2 x 120		12	
135302150	2 x 150		12	

## 3531

AUG 105



### Rohrnippel, mit Außengewinde

Artikel-Nr.	Abmessung	Beutel	Karton	
1353112	1/2	10	400	
1353134	3/4	10	200	
135311	1	10	100	





Verbindungstechnik

## **Gewindefittings**

Verlängerungen aus Rotguss



DV-7411A02009



W / 483 / 92

**3513**

AUG 112

**Rotguss-Verlängerungen**

Artikel-Nr.	Abmessung	Beutel	Karton	
135133810	3/8 x 10	10	500	
135133815	3/8 x 15	10	400	
135133820	3/8 x 20	10	350	
135133825	3/8 x 25	10	300	
135133830	3/8 x 30	10	250	
135133840	3/8 x 40	10	200	
135133850	3/8 x 50	10	180	
135133865	3/8 x 65	10	140	
135133880	3/8 x 80	10	120	
1351338100	3/8 x 100	10	100	
135131212	1/2 x 12,5	10	200	
135131217	1/2 x 17,5	10	200	
135131220	1/2 x 20	10	200	
135131225	1/2 x 25	10	200	
135131230	1/2 x 30	10	180	
135131240	1/2 x 40	10	150	
135131250	1/2 x 50	10	120	
135131265	1/2 x 65	10	90	
135131280	1/2 x 80	10	90	
1351312100	1/2 x 100	10	60	
1351312120	1/2 x 120	5	50	
1351312150	1/2 x 150	5	40	
135133412	3/4 x 12,5	10	150	

**3513**

AUG 112

**Rotguss-Verlängerungen**

Artikel-Nr.	Abmessung	Beutel	Karton	
135133415	3/4 x 15	10	150	
135133420	3/4 x 20	10	140	
135133425	3/4 x 25	10	120	
135133430	3/4 x 30	10	100	
135133440	3/4 x 40	10	90	
135133450	3/4 x 50	10	80	
135133465	3/4 x 65	10	60	
135133480	3/4 x 80	10	50	
1351334100	3/4 x 100	10	40	
135131115	1 x 15	10	120	
135131120	1 x 20	10	100	
135131125	1 x 25	10	70	
135131130	1 x 30	10	70	
135131140	1 x 40	10	70	
135131150	1 x 50	10	50	
135131165	1 x 65	5	40	
135131180	1 x 80	5	40	
135131100	1 x 100	5	30	
1351311420	1 1/4 x 20	5	70	
1351311425	1 1/4 x 25	5	70	
1351311430	1 1/4 x 30	5	45	
1351311440	1 1/4 x 40	5	40	
1351311450	1 1/4 x 50	5	40	



Verbindungstechnik

**PURAFIT®**

Gewindefittings aus bleifreier Kupferlegierung „pb-free“  
Serie 30000\*



DW-7401BU0333



0912-5657



HK/W/0604/0.1/2009

\* Hinweis: Auslieferung ab Dezember 2013 als Serie 3000

**30090**

AUG 113



**Winkel 90°, beidseitig mit Innengewinde**

Artikel-Nr.	Abmessung	Beutel	Karton
13009012	1/2	10	100
13009034	3/4	10	70
1300901	1	10	40
130090114	1 1/4	10	20

**30092**

AUG 113



**Winkel 90°, mit Innen- und Außengewinde**

Artikel-Nr.	Abmessung	Beutel	Karton
13009212	1/2	10	120
13009234	3/4	10	80
1300921	1	10	30
130092114	1 1/4	10	20

**30121**

AUG 113



**Winkel 45° I/A**

Artikel-Nr.	Abmessung	Beutel	Karton
13012112	1/2	10	150
13012134	3/4		
1301211	1		

**30130**

AUG 113



**T-Stück, allseitig mit Innengewinde**

Artikel-Nr.	Abmessung	Beutel	Karton
13013012	1/2	10	70
13013034	3/4	10	50
1301301	1	10	30
130130114	1 1/4		20
130130341234	3/4 x 1/2 x 3/4	10	50
1301301121	1 x 1/2 x 1	10	30
1301301341	1 x 3/4 x 1	10	30
1301301141114	1 1/4 x 1 x 1 1/4		

**30240**

AUG 113



**Muffe, reduziert, beidseitig mit Innengewinde**

Artikel-Nr.	Abmessung	Beutel	Karton
1302403814	3/8 x 1/4	10	300
1302401238	1/2 x 3/8	10	150
1302403412	3/4 x 1/2	10	150
130240112	1 x 1/2		
130240134	1 x 3/4	10	80
1302401141	1 1/4 x 1	10	40
130240112114	1 1/2 x 1 1/4		30
1302402112	2 x 1 1/2		16

**30241**

AUG 113



**Reduzierstück, mit Innen- und Außengewinde**

Artikel-Nr.	Abmessung	Beutel	Karton
1302413814	3/8 x 1/4	10	500
1302411214	1/2 x 1/4	10	350
1302411238	1/2 x 3/8	10	350
1302413438	3/4 x 3/8	10	250
1302413412	3/4 x 1/2	10	250
130241112	1 x 1/2	10	150
130241134	1 x 3/4	10	130
13024111434	1 1/4 x 3/4	10	70
1302411141	1 1/4 x 1	10	70
1302411121	1 1/2 x 1	10	50
130241112114	1 1/2 x 1 1/4	10	50
1302412112	2 x 1 1/2		48

**30245**

AUG 113



**Doppelnippel, reduziert, beidseitig mit Außengewinde**

Artikel-Nr.	Abmessung	Beutel	Karton
1302451238	1/2 x 3/8	10	350
1302453412	3/4 x 1/2	10	180
130245134	1 x 3/4	10	100
1302451141	1 1/4 x 1	10	60
130245112114	1 1/2 x 1 1/4		45
1302452112	2 x 1 1/2		18



**30270**

AUG 113



**Muffe, beidseitig mit Innengewinde**

Artikel-Nr.	Abmessung	Beutel	Karton
13027014	1/4	10	500
13027038	3/8	10	400
13027012	1/2	10	160
13027034	3/4	10	120
1302701	1	10	80
130270114	1 1/4	10	40
130270112	1 1/2		36
1302702	2		20

**30280**

AUG 113



**Doppelnippel, beidseitig mit Außengewinde**

Artikel-Nr.	Abmessung	Beutel	Karton
13028014	1/4	10	350
13028038	3/8	10	350
13028012	1/2	10	250
13028034	3/4	10	150
1302801	1	10	90
130280114	1 1/4	10	50
130280112	1 1/2		45
1302802	2		24

**30290**

AUG 113



**Stopfen mit Rand, mit Außengewinde**

Artikel-Nr.	Abmessung	Beutel	Karton
13029038	3/8	10	700
13029012	1/2	10	400
13029034	3/4	10	200
1302901	1	10	100
130290114	1 1/4	10	70
130290112	1 1/2	10	50
1302902	2		30

**30301**

AUG 113



**Kappe, mit Innengewinde**

Artikel-Nr.	Abmessung	Beutel	Karton
13030112	1/2	10	300
13030134	3/4	10	200
1303011	1	10	100
130301114	1 1/4	10	50
130301112	1 1/2	10	40
1303012	2		35

**30330**

AUG 113



**Rohrverschraubung, flachdichtend, mit Centellen Dichtung, beidseitig mit Innengewinde**

Artikel-Nr.	Abmessung	Beutel	Karton
13033038	3/8	5	100
13033012	1/2	5	80
13033034	3/4	5	50
1303301	1	5	40
130330114	1 1/4	5	20
130330112	1 1/2	5	15
1303302	2	2	10

**30331**

AUG 113



**Rohrverschraubung, flachdichtend, mit Centellen Dichtung, mit Innen- und Außengewinde**

Artikel-Nr.	Abmessung	Beutel	Karton
13033138	3/8	5	150
13033112	1/2	5	120
13033134	3/4	5	60
1303311	1	5	40
130331114	1 1/4	5	30
130331112	1 1/2	5	20
1303312	2	2	10

**30334**

AUG 113

Rohrverschraubung, flachdichtend,  
mit Centellen Dichtung, beidseitig mit  
Außengewinde



Artikel-Nr.	Abmessung	Beutel	Karton
13033412	1/2	5	100
13033434	3/4	5	50
1303341	1	5	30
130334114	1 1/4	5	20
130334112	1 1/2	5	20

**30344**

AUG 113

Rohrverschraubung, konisch dichtend,  
beidseitig mit Außengewinde



Artikel-Nr.	Abmessung	Beutel	Karton
13034412	1/2	5	100
13034434	3/4	5	50
1303441	1	5	30
130344114	1 1/4	5	20
130344112	1 1/2	5	20

**30340**

AUG 113

Rohrverschraubung, konisch dichtend,  
beidseitig mit Innengewinde



Artikel-Nr.	Abmessung	Beutel	Karton
13034014	1/4	5	100
13034038	3/8	5	100
13034012	1/2	5	80
13034034	3/4	5	50
1303401	1	5	40
130340114	1 1/4	5	20
130340112	1 1/2	5	15
1303402	2	2	10

**30530**

AUG 113

Rohrdoppelnippel, beidseitig mit  
Außengewinde



Artikel-Nr.	Abmessung	Beutel	Karton
1305301240	1/2 x 40	10	200
1305301260	1/2 x 60	10	150
1305301280	1/2 x 80	10	120
13053012100	1/2 x 100	10	90
13053012120	1/2 x 120		90
13053012150	1/2 x 150		70
1305303440	3/4 x 40	10	150
1305303460	3/4 x 60	10	100
1305303480	3/4 x 80	10	80
13053034100	3/4 x 100	10	50
13053034120	3/4 x 120		70
13053034150	3/4 x 150		50
130530140	1 x 40	10	100
130530160	1 x 60	10	80
130530180	1 x 80	10	60
1305301100	1 x 100	10	50
1305301120	1 x 120		50
1305301150	1 x 150		40
13053011440	1 1/4 x 40		80
13053011460	1 1/4 x 60		50
13053011480	1 1/4 x 80		40
130530114100	1 1/4 x 100		30
130530114120	1 1/4 x 120		30
130530114150	1 1/4 x 150		20
13053011240	1 1/2 x 40		60
13053011260	1 1/2 x 60		45
13053011280	1 1/2 x 80		30
130530112100	1 1/2 x 100		25
130530112120	1 1/2 x 120		20
130530112150	1 1/2 x 150		15

**30341**

AUG 113

Rohrverschraubung, konisch dichtend,  
mit Innen- und Außengewinde



Artikel-Nr.	Abmessung	Beutel	Karton
13034138	3/8	5	150
13034112	1/2	5	120
13034134	3/4	5	60
1303411	1	5	40
130341114	1 1/4	5	30
130341112	1 1/2	5	20
1303412	2	2	10



Verbindungstechnik

**PURAFIT®**

Hahnverlängerungen aus bleifreier Kupferlegierung „pb-free“



DW-7401BU0333



0912-5657



HK/W/0604/0.1/2009

**30513**

AUG 114

**Hahnverlängerung**

Artikel-Nr.	Abmessung	Beutel	Karton	
1305133810	3/8 x 10	10	500	
1305133815	3/8 x 15	10	400	
1305133820	3/8 x 20	10	350	
1305133825	3/8 x 25	10	300	
1305133830	3/8 x 30	10	250	
1305133840	3/8 x 40	10	200	
1305133850	3/8 x 50	10	180	
1305133865	3/8 x 65	10	140	
1305133880	3/8 x 80	10	120	
13051338100	3/8 x 100	10	100	
1305131212	1/2 x 12,5	10	200	
1305131217	1/2 x 17,5	10	200	
1305131220	1/2 x 20	10	200	
1305131225	1/2 x 25	10	200	
1305131230	1/2 x 30	10	180	
1305131240	1/2 x 40	10	150	
1305131250	1/2 x 50	10	120	
1305131265	1/2 x 65	10	90	
1305131280	1/2 x 80	10	90	
13051312100	1/2 x 100	10	60	
13051312120	1/2 x 120	5	50	
13051312150	1/2 x 150	5	40	
1305133412	3/4 x 12,5	10	150	

**30513**

AUG 114

**Hahnverlängerung**

Artikel-Nr.	Abmessung	Beutel	Karton	
1305133415	3/4 x 15	10	150	
1305133420	3/4 x 20	10	140	
1305133425	3/4 x 25	10	120	
1305133430	3/4 x 30	10	100	
1305133440	3/4 x 40	10	90	
1305133450	3/4 x 50	10	80	
1305133465	3/4 x 65	10	60	
1305133480	3/4 x 80	10	50	
13051334100	3/4 x 100	10	40	
130513115	1 x 15	10	120	
130513120	1 x 20	10	100	
130513125	1 x 25	10	70	
130513130	1 x 30	10	70	
130513140	1 x 40	10	70	
130513150	1 x 50	10	50	
130513165	1 x 65	5	40	
130513180	1 x 80	5	40	
1305131100	1 x 100	5	30	
13051311420	11/4 x 20	5	70	
13051311425	11/4 x 25	5	70	
13051311430	11/4 x 30	5	60	
13051311440	11/4 x 40	5	40	
13051311450	11/4 x 50	5	40	



Verbindungstechnik

## Gewindefittings

Gewindefittings aus Messing  
roh und verchromt



POCC DE.AB24.H05835



W / 483 / 92

### 521

AUG 101



**Rohrnippel, mit Außengewinde nach DIN EN ISO 228, roh**

Artikel-Nr.	Abmessung	Beutel	Karton	
252118R	1/8	10	2000	
252114R	1/4	10	1000	
252138R	3/8	10	600	
252112R	1/2	10	400	
252134R	3/4	10	200	
25211R	1	10	100	
2521144R	11/4		90	
2521112R	11/2		65	
25212R	2		36	

### 523

AUG 101



**Rohrdoppelnippel, beidseitig mit Außengewinde nach DIN EN ISO 228, roh**

Artikel-Nr.	Abmessung	Beutel	Karton	
25233840R	3/8 x 40	10	500	
25233860R	3/8 x 60	10	300	
25233880R	3/8 x 80	10	200	
252338100R	3/8 x 100	10	150	
25231230R	1/2 x 30	10	350	
25231240R	1/2 x 40	10	300	
25231250R	1/2 x 50	10	250	
25231260R	1/2 x 60	10	200	
25231280R	1/2 x 80	10	120	
252312100R	1/2 x 100	10	90	
252312120R	1/2 x 120		90	
252312150R	1/2 x 150		80	
252312200R	1/2 x 200		70	
25233430R	3/4 x 30	10	220	
25233440R	3/4 x 40	10	150	
25233450R	3/4 x 50	10	150	
25233460R	3/4 x 60	10	120	
25233480R	3/4 x 80	10	90	
252334100R	3/4 x 100	10	60	
252334120R	3/4 x 120		60	
252334150R	3/4 x 150		60	
252334200R	3/4 x 200		40	
2523130R	1 x 30	10	120	
2523140R	1 x 40	10	100	
2523150R	1 x 50	10	90	
2523160R	1 x 60	10	70	

### 523

AUG 101



**Rohrdoppelnippel, beidseitig mit Außengewinde nach DIN EN ISO 228, roh**

Artikel-Nr.	Abmessung	Beutel	Karton	
2523180R	1 x 80	10	60	
25231100R	1 x 100	10	40	
25231120R	1 x 120		50	
25231150R	1 x 150		36	
25231200R	1 x 200		20	
252311440R	11/4 x 40		80	
252311460R	11/4 x 60		50	
252311480R	11/4 x 80		40	
2523114100R	11/4 x 100		38	
2523114120R	11/4 x 120		32	
2523114150R	11/4 x 150		28	
2523114200R	11/4 x 200		16	
252311260R	11/2 x 60		48	
252311280R	11/2 x 80		36	
2523112100R	11/2 x 100		30	
2523112120R	11/2 x 120		24	
2523112150R	11/2 x 150		20	
2523112200R	11/2 x 200		10	
2523280R	2 x 80		20	
25232100R	2 x 100		15	
25232120R	2 x 120		12	
25232150R	2 x 150		12	

### 523

AUG 102



**Rohrdoppelnippel, beidseitig mit Außengewinde nach DIN EN ISO 228, verchromt**

Artikel-Nr.	Abmessung	Beutel	Karton	
25233840C	3/8 x 40	10	500	
25233860C	3/8 x 60	10	300	
25233880C	3/8 x 80	10	200	
25231230C	1/2 x 30	10	350	
25231240C	1/2 x 40	10	300	
25231250C	1/2 x 50	10	250	
25231260C	1/2 x 60	10	200	
25231280C	1/2 x 80	10	120	
252312100C	1/2 x 100	10	90	
252312120C	1/2 x 120	10	90	
252312150C	1/2 x 150	10	80	
252312200C	1/2 x 200	10	60	
25233440C	3/4 x 40	10	150	

## 523

AUG 102

**Rohrdoppelnippel, beidseitig mit Außengewinde nach DIN EN ISO 228, verchromt**



Artikel-Nr.	Abmessung	Beutel	Karton
25233460C	3/4 x 60	10	120
25233480C	3/4 x 80	10	90
252334100C	3/4 x 100	10	60
252334120C	3/4 x 120		60

## 522

AUG 101

**Doppelnippel mit Sechskant, beidseitig mit Außengewinde nach DIN EN 1254-4, roh**



Artikel-Nr.	Abmessung	Beutel	Karton
252218R	1/8	10	1500
252214R	1/4	10	700
252238R	3/8	10	600
252212R	1/2	10	350
252234R	3/4	10	250
25221R	1	10	150
2522114R	1 1/4		90
2522112R	1 1/2		60
25222R	2		30

## 522

AUG 102

**Doppelnippel mit Sechskant, beidseitig mit Außengewinde nach DIN EN 1254-4, verchromt**



Artikel-Nr.	Abmessung	Beutel	Karton
252218C	1/8		
252214C	1/4	10	700
252238C	3/8	10	600
252212C	1/2	10	350
252234C	3/4	10	250
25221C	1	10	150
25222C	2		

## 531

AUG 101

**Reduziernippel, beidseitig mit Außengewinde nach DIN EN 1254-4, roh**



Artikel-Nr.	Abmessung	Beutel	Karton
25311418R	1/4 x 1/8	10	1000
25313814R	3/8 x 1/4	10	600
25311214R	1/2 x 1/4	10	350
25311238R	1/2 x 3/8	10	400
25313438R	3/4 x 3/8	10	300
25313412R	3/4 x 1/2	10	250
2531112R	1 x 1/2	10	150
2531134R	1 x 3/4	10	150
25311141R	1 1/4 x 1		70
2531112114R	1 1/2 x 1 1/4		50
25312112R	2 x 1 1/2		30
25312122R	2 1/2 x 2		18

## 531

AUG 102

**Reduziernippel, beidseitig mit Außengewinde nach DIN EN 1254-4, verchromt**



Artikel-Nr.	Abmessung	Beutel	Karton
25311418C	1/4 x 1/8	10	1000
25313814C	3/8 x 1/4	10	600
25311214C	1/2 x 1/4	10	350
25311238C	1/2 x 3/8	10	400
25313412C	3/4 x 1/2	10	250
2531112C	1 x 1/2	10	150
2531134C	1 x 3/4	10	150
2531112114C	1 1/2 x 1 1/4		50

## 541

AUG 101

**Reduzierstück mit Sechskant, mit Innen- und Außengewinde nach DIN EN 1254-4, roh**



Artikel-Nr.	Abmessung	Beutel	Karton
25411418R	1/4 x 1/8	10	1000
25413818R	3/8 x 1/8	10	800
25413814R	3/8 x 1/4	10	700
25411218R	1/2 x 1/8	10	500
25411214R	1/2 x 1/4	10	500
25411238R	1/2 x 3/8	10	500
25413414R	3/4 x 1/4	10	300

### 541

AUG 101

**Reduzierstück mit Sechskant, mit Innen- und Außengewinde nach DIN EN 1254-4, roh**



Artikel-Nr.	Abmessung	Beutel	Karton
25413438R	3/4 x 3/8	10	300
25413412R	3/4 x 1/2	10	300
2541138R	1 x 3/8	10	200
2541112R	1 x 1/2	10	180
2541134R	1 x 3/4	10	200
254111412R	1 1/4 x 1/2		140
254111434R	1 1/4 x 3/4		140
25411141R	1 1/4 x 1		140
254111212R	1 1/2 x 1/2		100
254111234R	1 1/2 x 3/4		100
25411121R	1 1/2 x 1		100
2541112114R	1 1/2 x 1 1/4		100
2541212R	2 x 1/2		55
2541234R	2 x 3/4		55
254121R	2 x 1		55
25412114R	2 x 1 1/4		55
25412112R	2 x 1 1/2		55

### 541

AUG 102

**Reduzierstück mit Sechskant, mit Innen- und Außengewinde nach DIN EN 1254-4, verchromt**



Artikel-Nr.	Abmessung	Beutel	Karton
25413818C	3/8 x 1/8	10	800
25413814C	3/8 x 1/4	10	700
25411218C	1/2 x 1/8	10	500
25411214C	1/2 x 1/4	10	600
25411238C	1/2 x 3/8	10	500
25413412C	3/4 x 1/2	10	300
2541112C	1 x 1/2	10	180
2541134C	1 x 3/4	10	200
254111412C	1 1/4 x 1/2		165
254111434C	1 1/4 x 3/4		165
25411141C	1 1/4 x 1		165
254111212C	1 1/2 x 1/2		100
25411121C	1 1/2 x 1		100

### 542

AUG 101

**Reduzierverlängerung, mit Innen- und Außengewinde nach DIN EN 1254-4, roh**



Artikel-Nr.	Abmessung	Beutel	Karton
25421814R	1/8a x 1/4i	10	700
25421438R	1/4a x 3/8i	10	400
25423812R	3/8a x 1/2i	10	350
25421238R	1/2a x 3/8i	10	300
25421234R	1/2a x 3/4i	10	200
2542121R	1/2a x 1i	10	120
25423412R	3/4a x 1/2i	10	200
2542341R	3/4a x 1i	10	120
25421114R	1a x 1 1/4i		45

### 542

AUG 102

**Reduzierverlängerung, mit Innen- und Außengewinde nach DIN EN 1254-4, verchromt**



Artikel-Nr.	Abmessung	Beutel	Karton
25421438C	1/4a x 3/8i	10	400
25423812C	3/8a x 1/2i	10	350
25421234C	1/2a x 3/4i	10	200
2542121C	1/2a x 1i	10	120
25423412C	3/4a x 1/2i	10	200
2542341C	3/4a x 1i	10	120

### 543

AUG 101

**Reduziernippel, mit Innen- und Außengewinde nach DIN EN ISO 228, roh**



Artikel-Nr.	Abmessung	Beutel	Karton
25431234R	1/2i x 3/4a		

### 551

AUG 101

**Muffe, beidseitig mit Innengewinde nach DIN EN ISO 228, roh**



Artikel-Nr.	Abmessung	Beutel	Karton
255118R	1/8	10	700
255114R	1/4	10	600
255138R	3/8	10	400



## 551

AUG 101



**Muffe, beidseitig mit Innengewinde nach DIN EN ISO 228, roh**

Artikel-Nr.	Abmessung	Beutel	Karton
255112R	1/2	10	250
255134R	3/4	10	150
25511R	1	10	80
2551114R	1 1/4		50
2551112R	1 1/2		45
25512R	2		25

## 551

AUG 102



**Muffe, beidseitig mit Innengewinde nach DIN EN ISO 228, verchromt**

Artikel-Nr.	Abmessung	Beutel	Karton
255114C	1/4	10	600
255138C	3/8	10	400
255112C	1/2	10	250
255134C	3/4	10	150
25511C	1	10	80

## 552

AUG 101



**Muffe, reduziert, beidseitig mit Innengewinde nach DIN EN ISO 228, roh**

Artikel-Nr.	Abmessung	Beutel	Karton
25523814R	3/8 x 1/4	10	350
25521238R	1/2 x 3/8	10	250
25523412R	3/4 x 1/2	10	200
2552112R	1 x 1/2	10	120
2552134R	1 x 3/4	10	100
255211412R	1 1/4 x 1/2		45
255211434R	1 1/4 x 3/4		60
25521141R	1 1/4 x 1		60
25521121R	1 1/2 x 1		40
2552112114R	1 1/2 x 1 1/4		40
25522112R	2 x 1 1/2		18

## 552

AUG 102



**Muffe, reduziert, beidseitig mit Innengewinde nach DIN EN ISO 228, verchromt**

Artikel-Nr.	Abmessung	Beutel	Karton
25523814C	3/8 x 1/4	10	350
25523412C	3/4 x 1/2	10	200
2552112C	1 x 1/2	10	120
2552134C	1 x 3/4	10	100
255211434C	1 1/4 x 3/4		60
25521141C	1 1/4 x 1		60
2552112114C	1 1/2 x 1 1/4		40
25522112C	2 x 1 1/2		18

## 611

AUG 101



**Winkel 90°, beidseitig mit Außengewinde nach DIN EN ISO 228, roh**

Artikel-Nr.	Abmessung	Beutel	Karton
261138R	3/8	10	250
261112R	1/2	10	120
261134R	3/4	10	80
26111R	1	10	40

## 611

AUG 102



**Winkel 90°, beidseitig mit Außengewinde nach DIN EN ISO 228, verchromt**

Artikel-Nr.	Abmessung	Beutel	Karton
261112C	1/2	10	120
261134C	3/4	10	80
26111C	1	10	40

## 612

AUG 101



**Winkel 90°, beidseitig mit Innengewinde nach DIN EN ISO 228, roh**

Artikel-Nr.	Abmessung	Beutel	Karton
261218R	1/8	10	600
261214R	1/4	10	400
261238R	3/8	10	200
261212R	1/2	10	140

### 612

AUG 101



**Winkel 90°, beidseitig mit Innengewinde nach DIN EN ISO 228, roh**

Artikel-Nr.	Abmessung	Beutel	Karton
261234R	3/4	10	80
26121R	1	10	40
2612114R	1 1/4		25
2612112R	1 1/2		15
26122R	2		14

### 612

AUG 102



**Winkel 90°, beidseitig mit Innengewinde nach DIN EN ISO 228, verchromt**

Artikel-Nr.	Abmessung	Beutel	Karton
261238C	3/8	10	200
261212C	1/2	10	140
261234C	3/4	10	80
26121C	1	10	40

### 613

AUG 101



**Winkel 90°, mit Innen- und Außengewinde nach DIN EN ISO 228, roh**

Artikel-Nr.	Abmessung	Beutel	Karton
261314R	1/4	10	300
261338R	3/8	10	150
261312R	1/2	10	140
261334R	3/4	10	60
26131R	1	10	40
2613114R	1 1/4		25
2613112R	1 1/2		16
26132R	2		10

### 613

AUG 102



**Winkel 90°, mit Innen- und Außengewinde nach DIN EN ISO 228, verchromt**

Artikel-Nr.	Abmessung	Beutel	Karton
261314C	1/4	10	300
261338C	3/8	10	150
261312C	1/2	10	140

### 613

AUG 102



**Winkel 90°, mit Innen- und Außengewinde nach DIN EN ISO 228, verchromt**

Artikel-Nr.	Abmessung	Beutel	Karton
261334C	3/4	10	60
26131C	1	10	40
2613114C	1 1/4		25

### 614

AUG 101



**Winkel 45°, beidseitig mit Innengewinde nach DIN EN ISO 228, roh**

Artikel-Nr.	Abmessung	Beutel	Karton
261438R	3/8	10	300
261412R	1/2	10	180
261434R	3/4	10	100
26141R	1	10	50

### 614

AUG 102



**Winkel 45°, beidseitig mit Innengewinde nach DIN EN ISO 228, verchromt**

Artikel-Nr.	Abmessung	Beutel	Karton
261412C	1/2	10	180
261434C	3/4	10	100

### 615

AUG 101



**Winkel 45°, mit Innengewinde nach DIN EN ISO 228 und Außengewinde nach DIN EN 10226, roh**

Artikel-Nr.	Abmessung	Beutel	Karton
261538R	3/8	10	250
261512R	1/2	10	170
261534R	3/4	10	100
26151R	1	10	50

## 615

AUG 102

**Winkel 45°, mit Innengewinde nach DIN EN ISO 228 und Außengewinde nach DIN EN 10226, verchromt**



Artikel-Nr.	Abmessung	Beutel	Karton
261538C	3/8	10	250
261512C	1/2	10	170
261534C	3/4	10	100

## 622

AUG 101

**T-Stück, allseitig mit Innengewinde nach DIN EN ISO 228, roh**



Artikel-Nr.	Abmessung	Beutel	Karton
262218R	1/8	10	400
262214R	1/4	10	300
262238R	3/8	10	150
262212R	1/2	10	100
262234R	3/4	10	60
26221R	1	10	30
2622114R	1 1/4		20
2622112R	1 1/2		12
26222R	2		10

## 622

AUG 102

**T-Stück, allseitig mit Innengewinde nach DIN EN ISO 228, verchromt**  
Abmessungen Beutel Karton



Artikel-Nr.	Abmessung	Beutel	Karton
262238C	3/8	10	150
262212C	1/2	10	100
262234C	3/4	10	60
2622112C	1 1/2		12

## 626

AUG 101

**T-Stück, reduziert, allseitig mit Innengewinde nach DIN EN ISO 228, roh**



Artikel-Nr.	Abmessung	Beutel	Karton
26261238R	1/2 x 3/8	10	100
26263412R	3/4 x 1/2	10	60
2626112R	1 x 1/2	10	40

## 626

AUG 101

**T-Stück, reduziert, allseitig mit Innengewinde nach DIN EN ISO 228, roh**



Artikel-Nr.	Abmessung	Beutel	Karton
2626134R	1 x 3/4	10	30
262611412R	1 1/4 x 1/2		20

## 626

AUG 102

**T-Stück, reduziert, allseitig mit Innengewinde nach DIN EN ISO 228, verchromt**



Artikel-Nr.	Abmessung	Beutel	Karton
26263412C	3/4 x 1/2	10	60

## 751

AUG 101

**Stopfen, mit Außengewinde nach DIN EN ISO 228, roh**



Artikel-Nr.	Abmessung	Beutel	Karton
275118R	1/8	10	2000
275114R	1/4	10	800
275138R	3/8	10	800
275112R	1/2	10	500
275134R	3/4	10	300
27511R	1	10	220
2751114R	1 1/4		140
2751112R	1 1/2		70
27512R	2		55

## 751

AUG 102

**Stopfen, mit Außengewinde nach DIN EN ISO 228, verchromt**



Artikel-Nr.	Abmessung	Beutel	Karton
275114C	1/4	10	800
275138C	3/8	10	800
275112C	1/2	10	500
275134C	3/4	10	300
27511C	1	10	220
2751112C	1 1/2		70

### 752

AUG 102

**Verschluss-Stopfen zum Abdecken nicht benutzter Leitungen, mit Außengewinde nach DIN EN 10226, verchromt**



Artikel-Nr.	Abmessung	Beutel	Karton
275212C	1/2	10	400

### 761

AUG 101

**Kappe, mit Innengewinde nach DIN EN ISO 228, roh**



Artikel-Nr.	Abmessung	Beutel	Karton
276114R	1/4	10	1000
276138R	3/8	10	700
276112R	1/2	10	500
276134R	3/4	10	300
27611R	1	10	240
2761114R	11/4		150
2761112R	11/2		120
27612R	2		80

### 761

AUG 102

**Kappe, mit Innengewinde nach DIN EN ISO 228, verchromt**



Artikel-Nr.	Abmessung	Beutel	Karton
276138C	3/8	10	700
276112C	1/2	10	500
276134C	3/4	10	300
27611C	1	10	240

### 421

AUG 101

**Wandscheibe für Eisenrohr, mit Innengewinde nach DIN EN ISO 228, roh**



Artikel-Nr.	Abmessung	Beutel	Karton
242112R	1/2	10	90
242134R	3/4	10	60

### 911

AUG 101

**Gegenmutter aus Messing nach DIN EN ISO 228, roh**



Artikel-Nr.	Abmessung	Beutel	Karton
291114R	1/4 SW 22	10	1000
291138R	3/8 SW 22	10	1000
291112R	1/2 SW 27	10	800
291134R	3/4 SW 34	10	600
29111R	1 SW 37	10	400
2911114R	11/4 SW 50	10	250
2911112R	11/2 SW 60	10	150
29112R	2 SW 70	10	100

### 911

AUG 102

**Gegenmutter aus Messing nach DIN EN ISO 228, verchromt**



Artikel-Nr.	Abmessung	Beutel	Karton
291114C	1/4 SW 22	10	1000
291138C	3/8 SW 22	10	1000
291112C	1/2 SW 27	10	800
291134C	3/4 SW 34	10	600
29111C	1 SW 37	10	400
2911114C	11/4 SW 50	10	300

### 604

AUG 101

**Wasserzählerverschraubung für Eisenrohr, mit PlombierVorrichtung, mit Außengewinde nach DIN EN 10226, roh**



Artikel-Nr.	Abmessung	Beutel	Karton
26041234R	1/2 x 3/4	10	140
2604341R	3/4 x 1	10	80
26041114R	1 x 11/4	10	40

## 221

AUG 101



**Eisenrohrverschraubung,  
konisch dichtend, beidseitig mit  
Außengewinde nach DIN EN 10226, roh**

Artikel-Nr.	Abmessung	Beutel	Karton
222138R	3/8	5	150
222112R	1/2	5	100
222134R	3/4	5	50
22211R	1	5	30
2221112R	1 1/2	5	20

## 222

AUG 101



**Eisenrohrverschraubung,  
konisch dichtend, mit Innen- und  
Außengewinde nach DIN EN 10226, roh**

Artikel-Nr.	Abmessung	Beutel	Karton
222238R	3/8	5	150
222212R	1/2	5	120
222234R	3/4	5	60
22221R	1	5	40
2222114R	1 1/4	5	20
2222112R	1 1/2	5	15
22222R	2	2	10

## 223

AUG 101



**Eisenrohrverschraubung,  
flachdichtend, mit Innen- und  
Außengewinde nach DIN EN 10226, roh**

Artikel-Nr.	Abmessung	Beutel	Karton
222338R	3/8	5	150
222312R	1/2	5	120
222334R	3/4	5	60
22231R	1	5	40
2223114R	1 1/4	5	30
2223112R	1 1/2	5	20
22232R	2	2	10

## 224

AUG 101



**Eisenrohrverschraubung,  
flachdichtend, beidseitig mit  
Außengewinde nach DIN EN 10226, roh**

Artikel-Nr.	Abmessung	Beutel	Karton
222412R	1/2	5	100
222434R	3/4	5	50
22241R	1	5	30
2224114R	1 1/4	5	25
2224112R	1 1/2	5	20
22242R	2	2	10

## 271

AUG 101



**Eisenrohrverschraubung, konisch  
dichtend, beidseitig mit Innengewinde  
nach DIN EN 10226, roh**

Artikel-Nr.	Abmessung	Beutel	Karton
227114R	1/4	5	100
227112R	1/2	5	80
227134R	3/4	5	50
22711R	1	5	40
2271114R	1 1/4	5	20
2271112R	1 1/2	5	15
22712R	2	2	10

## 272

AUG 101



**Eisenrohrverschraubung,  
flachdichtend, beidseitig mit  
Innengewinde nach DIN EN 10226, roh**

Artikel-Nr.	Abmessung	Beutel	Karton
227212R	1/2	5	80
227234R	3/4	5	50
22721R	1	5	40
2272114R	1 1/4	5	20
2272112R	1 1/2	5	15
22722R	2	2	10

### 976

AUG 101

**Montageeinheit, mit Innengewinde nach DIN EN ISO 228 und Lötanschluss, gekröpfte Ausführung**



Artikel-Nr.	Abmessung	Beutel	Karton
29761512100R	15 x 1/2 x 100		40
29761512150R	15 x 1/2 x 150		30

### 976F

AUG 101

**Montageeinheit, mit Innengewinde nach DIN EN ISO 228 und Lötanschluss, flache Ausführung**



Artikel-Nr.	Abmessung	Beutel	Karton
2976F151280R	15 x 1/2 x 80		60
2976F1512100R	15 x 1/2 x 100		50
2976F1512150R	15 x 1/2 x 150		30

### 977

AUG 101

**Montageeinheit, beidseitig mit Innengewinde nach DIN EN ISO 228, gekröpfte Ausführung**



Artikel-Nr.	Abmessung	Beutel	Karton
29771212100R	1/2 x 1/2 x 100		
29771212150R	1/2 x 1/2 x 150		25

### 977F

AUG 101

**Montageeinheit, beidseitig mit Innengewinde nach DIN EN ISO 228, flache Ausführung**



Artikel-Nr.	Abmessung	Beutel	Karton
2977F1212100R	1/2 x 1/2 x 100		30
2977F1212150R	1/2 x 1/2 x 150		25

### 604

AUG 102

**Wasserzählerverschraubung für Eisenrohr, mit PlombierVorrichtung, mit Außengewinde nach DIN EN 10226, verchromt**



Artikel-Nr.	Abmessung	Beutel	Karton
26041234C	1/2 x 3/4	10	140
2604341C	3/4 x 1	10	80

### 641

AUG 102

**Doppelanschluss-Stück (Gabel-Stück), mit 1 Außengewinde und 2 Innengewinden nach DIN EN ISO 228, verchromt**



Artikel-Nr.	Abmessung	Beutel	Karton
264112C	1/2		50

### 642

AUG 102

**Doppelanschluss-Stück (T-Stück), mit 1 Außengewinde und 2 Innengewinden nach DIN EN ISO 228, verchromt**



Artikel-Nr.	Abmessung	Beutel	Karton
26421212C	1/2 x 1/2		100
26423412C	3/4 x 1/2		80



Verbindungstechnik

## Gewindefittings

Hahnverlängerungen aus Messing



RAL-GZ 643/2



1005R01F4P5-bst



POCC DE.AB24.H05835



W / 483 /92

### 513

AUG 103



**Messing-Verlängerung mit Innenvielkant, aufgerauhtem Gewinde, spannungsfrei, roh**

Artikel-Nr.	Abmessung	Beutel	Karton
25133810R	3/8 x 10	10	500
25133815R	3/8 x 15	10	400
25133820R	3/8 x 20	10	350
25133825R	3/8 x 25	10	300
25133830R	3/8 x 30	10	250
25133840R	3/8 x 40	10	200
25133850R	3/8 x 50	10	180
25133880R	3/8 x 80	10	120
251338100R	3/8 x 100	10	120
25131210R	1/2 x 10	10	300
25131215R	1/2 x 15	10	300
25131220R	1/2 x 20	10	200
25131225R	1/2 x 25	10	200
25131230R	1/2 x 30	10	180
25131240R	1/2 x 40	10	150
25131250R	1/2 x 50	10	120
25131265R	1/2 x 65	10	100
25131280R	1/2 x 80	10	90
251312100R	1/2 x 100	10	60
25133410R	3/4 x 10	10	240
25133415R	3/4 x 15	10	150
25133420R	3/4 x 20	10	140
25133425R	3/4 x 25	10	120
25133430R	3/4 x 30	10	100
25133440R	3/4 x 40	10	90
25133450R	3/4 x 50	10	80
25133460R	3/4 x 60		
25133465R	3/4 x 65	10	60
25133480R	3/4 x 80	10	50
251334100R	3/4 x 100	10	40
2513115R	1 x 15	10	120
2513120R	1 x 20	10	100
2513125R	1 x 25	10	70
2513130R	1 x 30	10	70
2513140R	1 x 40	10	70
2513150R	1 x 50	10	50
2513165R	1 x 65	5	45
2513180R	1 x 80	5	40
25131100R	1 x 100	5	30

### 513

AUG 104



**Messing-Verlängerung mit Innenvielkant, aufgerauhtem Gewinde, spannungsfrei, verchromt**

Artikel-Nr.	Abmessung	Beutel	Karton
25133810C	3/8 x 10	10	500
25133815C	3/8 x 15	10	400
25133820C	3/8 x 20	10	350
25133825C	3/8 x 25	10	300
25133830C	3/8 x 30	10	250
25133840C	3/8 x 40	10	200
25133850C	3/8 x 50	10	180
25131210C	1/2 x 10	10	300
25131215C	1/2 x 15	10	300
25131220C	1/2 x 20	10	200
25131225C	1/2 x 25	10	200
25131230C	1/2 x 30	10	180
25131240C	1/2 x 40	10	150
25131250C	1/2 x 50	10	120
25131265C	1/2 x 65	10	100
25131280C	1/2 x 80	10	90
251312100C	1/2 x 100	10	60
25133410C	3/4 x 10	10	240
25133415C	3/4 x 15	10	150
25133420C	3/4 x 20	10	140
25133425C	3/4 x 25	10	120
25133430C	3/4 x 30	10	100
25133440C	3/4 x 40	10	90
25133450C	3/4 x 50	10	80
25133465C	3/4 x 65	10	60
25133480C	3/4 x 80	10	50
251334100C	3/4 x 100	10	40
2513115C	1 x 15	10	120
2513120C	1 x 20	10	100
2513125C	1 x 25	10	70
2513130C	1 x 30	10	70
2513140C	1 x 40	10	70





Verbindungstechnik

## Gewindefittings

Gewindefittings aus Temperguss  
schwarz und verzinkt



1005R01F4P5-gst



POCC DE.AB24.H05839



HK/W/0297/01/2010

### 1#

AUG 108



#### Bogen 90°, lang, mit Innen- und Außengewinde, schwarz

Artikel-Nr.	Abmessung	Beutel	Karton
9114S#	1/4	10	400
9138S#	3/8	10	250
9112S#	1/2	10	160
9134S#	3/4	10	90
911S#	1	10	40
91114S#	1 1/4		20
91112S#	1 1/2		18
912S#	2		8

### 1#

AUG 109



#### Bogen 90°, lang, mit Innen- und Außengewinde, verzinkt

Artikel-Nr.	Abmessung	Beutel	Karton
9114V#	1/4	10	400
9138V#	3/8	10	250
9112V#	1/2	10	160
9134V#	3/4	10	90
911V#	1	10	40
91114V#	1 1/4		20
91112V#	1 1/2		18
912V#	2		8
91212VA#	2 1/2		4
913V#	3		2
914V#	4		2

### 1A#

AUG 108



#### Bogen 90°, kurz, mit Innen- und Außengewinde, schwarz

Artikel-Nr.	Abmessung	Beutel	Karton
91A12S#	1/2	10	160
91A34S#	3/4	10	70
91A1S#	1	10	60
91A114S#	1 1/4		30
91A112S#	1 1/2		25
91A2S#	2		10

### 1A#

AUG 109



#### Bogen 90°, kurz, mit Innen- und Außengewinde, verzinkt

Artikel-Nr.	Abmessung	Beutel	Karton
91A12V#	1/2	10	160
91A34V#	3/4	10	70
91A1V#	1	10	60
91A114V#	1 1/4		30
91A112V#	1 1/2		25
91A2V#	2		10

### 2#

AUG 108



#### Bogen 90°, lang, beidseitig mit Innengewinde, schwarz

Artikel-Nr.	Abmessung	Beutel	Karton
9238S#	3/8	10	200
9212S#	1/2	10	120
9234S#	3/4	10	60
921S#	1	10	40
92114S#	1 1/4		20
92112S#	1 1/2		15
922S#	2		7
92212SA#	2 1/2		4
923S#	3		2

### 2#

AUG 109



#### Bogen 90°, lang, beidseitig mit Innengewinde, verzinkt

Artikel-Nr.	Abmessung	Beutel	Karton
9238V#	3/8	10	200
9212V#	1/2	10	120
9234V#	3/4	10	60
921V#	1	10	40
92114V#	1 1/4		20
92112V#	1 1/2		15
922V#	2		7
92212VA#	2 1/2		4
923V#	3		2
924V#	4		2

## 2A#

AUG 108



**Bogen 90°, kurz, beidseitig mit Innengewinde, schwarz**

Artikel-Nr.	Abmessung	Beutel	Karton
92A12S#	1/2	10	120
92A34S#	3/4	10	80
92A1S#	1	10	40

## 2A#

AUG 109



**Bogen 90°, kurz, beidseitig mit Innengewinde, verzinkt**

Artikel-Nr.	Abmessung	Beutel	Karton
92A12V#	1/2	10	120
92A34V#	3/4	10	80
92A1V#	1	10	40
92A114V#	11/4		25
92A112V#	11/2		20
92A2V#	2		10

## 3#

AUG 109



**Bogen 90°, beidseitig mit Außengewinde, verzinkt**

Artikel-Nr.	Abmessung	Beutel	Karton
9312V#	1/2	10	200
9334V#	3/4	10	100
931V#	1	10	50
93114V#	11/4		20
93112V#	11/2		25
932V#	2		14

## 40#

AUG 108



**Bogen 45°, mit Innen- und Außengewinde, schwarz**

Artikel-Nr.	Abmessung	Beutel	Karton
94038S#	3/8	10	330
94012S#	1/2	10	220
94034S#	3/4	10	100
9401S#	1	10	70
940114S#	11/4		35
940112S#	11/2		25
9402S#	2		14

## 40#

AUG 109



**Bogen 45°, mit Innen- und Außengewinde, verzinkt**

Artikel-Nr.	Abmessung	Beutel	Karton
94012V#	1/2	10	220
94034V#	3/4	10	100
9401V#	1	10	70
940114V#	11/4		35
940112V#	11/2		25
9402V#	2		14
940212V#	2 1/2		6
9403V#	3		4
9404V#	4		1

## 41#

AUG 109



**Bogen 45°, beidseitig mit Innengewinde, verzinkt**

Artikel-Nr.	Abmessung	Beutel	Karton
94112V#	1/2	10	140
94134V#	3/4	10	80
9411V#	1	10	60
941114V#	11/4		30
941112V#	11/2		22
9412V#	2		12
941212V#	2 1/2		5
9413V#	3		3
9414V#	4		1

### 85#

AUG 108



#### Überspringbogen, beidseitig mit Innengewinde, schwarz

Artikel-Nr.	Abmessung	Beutel	Karton
98512S#	1/2	10	80
98534S#	3/4	10	50

### 85#

AUG 109



#### Überspringbogen, beidseitig mit Innengewinde, verzinkt

Artikel-Nr.	Abmessung	Beutel	Karton
98512V#	1/2	10	80
98534V#	3/4	10	50
9851V#	1	10	30

### 90#

AUG 108



#### Winkel 90°, beidseitig mit Innengewinde, schwarz

Artikel-Nr.	Abmessung	Beutel	Karton
99014S#	1/4	10	450
99038S#	3/8	10	300
99012S#	1/2	10	200
99034S#	3/4	10	120
9901S#	1	10	70
990114S#	1 1/4		45
990112SA#	1 1/2		30
9902S#	2		18
990212S#	2 1/2		10
9903S#	3		5
9903412S#	3/4 x 1/2	10	150
990112SB#	1 x 1/2	10	100
990134S#	1 x 3/4	10	90
9901141S#	1 1/4 x 1		55

### 90#

AUG 109



#### Winkel 90°, beidseitig mit Innengewinde, verzinkt

Artikel-Nr.	Abmessung	Beutel	Karton
99018V#	1/8	10	600
99014V#	1/4	10	450
99038V#	3/8	10	300
99012V#	1/2	10	200
99034V#	3/4	10	120
9901V#	1	10	70
990114V#	1 1/4		45
990112VA#	1 1/2		30
9902V#	2		18
990212V#	2 1/2		10
9903V#	3		5
9904V#	4		2
9901238V#	1/2 x 3/8	10	250
9903412V#	3/4 x 1/2	10	150
990112VB#	1 x 1/2	10	100
990134V#	1 x 3/4	10	90
99011434V#	1 1/4 x 3/4		55
9901141V#	1 1/4 x 1		55
99011234V#	1 1/2 x 3/4		45
9901121V#	1 1/2 x 1		45
990112114V#	1 1/2 x 1 1/4		40
99021V#	2 x 1		25
9902114V#	2 x 1 1/4		20
9902112V#	2 x 1 1/2		20
9902122V#	2 1/2 x 2		12

### 92#

AUG 108



#### Winkel 90°, mit Innen- und Außengewinde, schwarz

Artikel-Nr.	Abmessung	Beutel	Karton
99214S#	1/4	10	600
99238S#	3/8	10	350
99212S#	1/2	10	220
99234S#	3/4	10	100
9921S#	1	10	70
992114S#	1 1/4		40
992112S#	1 1/2		30
9922S#	2		15
992212S#	2 1/2		9
9923S#	3		5

## 92#

AUG 109



**Winkel 90°, mit Innen- und Außengewinde, verzinkt**

Artikel-Nr.	Abmessung	Beutel	Karton
99214V#	1/4	10	600
99238V#	3/8	10	350
99212V#	1/2	10	220
99234V#	3/4	10	100
9921V#	1	10	70
992114V#	1 1/4		40
992112V#	1 1/2		30
9922V#	2		15
992212V#	2 1/2		9
9923V#	3		5
9924V#	4		2

## 95#

AUG 108



**Winkelverschraubung 90°, beidseitig mit Innengewinde, flachdichtend, schwarz**

Artikel-Nr.	Abmessung	Beutel	Karton
99534S#	3/4	10	50
9951S#	1	10	40
995114S#	1 1/4		20
995112S#	1 1/2		16

## 95#

AUG 109



**Winkelverschraubung 90°, beidseitig mit Innengewinde, flachdichtend, verzinkt**

Artikel-Nr.	Abmessung	Beutel	Karton
99512V#	1/2	10	80
99534V#	3/4	10	50
9951V#	1	10	40
995114V#	1 1/4		20
995112V#	1 1/2		16
9952V#	2		10
995212V#	2 1/2		6

## 96#

AUG 108



**Winkelverschraubung 90°, konisch dichtend, beidseitig mit Innengewinde, schwarz**

Artikel-Nr.	Abmessung	Beutel	Karton
99612S#	1/2	10	80
99634S#	3/4	10	50
9961S#	1	10	40
996114S#	1 1/4		20
996112S#	1 1/2		16
9962S#	2		10

## 96#

AUG 109



**Winkelverschraubung 90°, konisch dichtend, beidseitig mit Innengewinde, verzinkt**

Artikel-Nr.	Abmessung	Beutel	Karton
99612V#	1/2	10	80
99634V#	3/4	10	50
9961V#	1	10	40
996114V#	1 1/4		20
996112V#	1 1/2		16
9962V#	2		10
996212V#	2 1/2		6
9963V#	3		3

## 97#

AUG 108



**Winkelverschraubung 90°, mit Innen- und Außengewinde, flachdichtend, schwarz**

Artikel-Nr.	Abmessung	Beutel	Karton
99712S#	1/2	10	80
99734S#	3/4	10	40
9971S#	1	10	30
997114S#	1 1/4		18
997112S#	1 1/2		12
9972S#	2		7

### 97#

AUG 109



**Winkelverschraubung 90°, mit Innen- und Außengewinde, flachdichtend, verzinkt**

Artikel-Nr.	Abmessung	Beutel	Karton
99712V#	1/2	10	80
99734V#	3/4	10	40
9971V#	1	10	30
997114V#	11/4		18
997112V#	11/2		12
9972V#	2		7

### 98#

AUG 108



**Winkelverschraubung 90°, konisch dichtend, mit Innen- und Außengewinde, schwarz**

Artikel-Nr.	Abmessung	Beutel	Karton
99814S#	1/4	10	120
99812S#	1/2	10	80
99834S#	3/4	10	40
9981S#	1	10	30
998114S#	11/4		18
998112S#	11/2		12
9982S#	2		7
998212S#	2 1/2		4

### 98#

AUG 109



**Winkelverschraubung 90°, konisch dichtend, mit Innen- und Außengewinde, verzinkt**

Artikel-Nr.	Abmessung	Beutel	Karton
99838V#	3/8	10	100
99812V#	1/2	10	80
99834V#	3/4	10	40
9981V#	1	10	30
998114V#	11/4		18
998112V#	11/2		12
9982V#	2		7
998212V#	2 1/2		4
9983V#	3		3

### 120#

AUG 108



**Winkel 45°, beidseitig mit Innengewinde, verzinkt**

Artikel-Nr.	Abmessung	Beutel	Karton
912012S#	1/2	10	200
912034S#	3/4	10	120
91201S#	1	10	80
9120114S#	11/4		45
9120112S#	11/2		30
91202S#	2		18

### 120#

AUG 109



**Winkel 45°, beidseitig mit Innengewinde, verzinkt**

Artikel-Nr.	Abmessung	Beutel	Karton
912012V#	1/2	10	200
912034V#	3/4	10	120
91201V#	1	10	80
9120114V#	11/4		45
9120112V#	11/2		30
91202V#	2		18

### 121#

AUG 108



**Winkel 45°, mit Innen- und Außengewinde, schwarz**

Artikel-Nr.	Abmessung	Beutel	Karton
912112S#	1/2	10	200
912134S#	3/4	10	150
91211S#	1	10	90
9121114S#	11/4		50
9121112S#	11/2		35
91212SB#	2		20

## 121#

AUG 109



**Winkel 45°, mit Innen- und Außengewinde, verzinkt**

Artikel-Nr.	Abmessung	Beutel	Karton
912112V#	1/2	10	200
912134V#	3/4	10	150
91211V#	1	10	90
9121114V#	1 1/4		50
9121112V#	1 1/2		35
91212VB#	2		20

## 130#

AUG 108



**T-Stück, allseitig mit Innengewinde, schwarz**

Artikel-Nr.	Abmessung	Beutel	Karton
913014S#	1/4	10	300
913038S#	3/8	10	180
913012S#	1/2	10	120
913034S#	3/4	10	60
91301S#	1	10	40
9130114S#	1 1/4		25
9130112S#	1 1/2		22
91302S#	2		13
9130212SA#	2 1/2		6
91303S#	3		4
91304S#	4		2
9130123812S#	1/2 x 3/8 x 1/2	10	130
9130123412S#	1/2 x 3/4 x 1/2	10	90
9130343834S#	3/4 x 3/8 x 3/4	10	100
9130341234S#	3/4 x 1/2 x 3/4	10	90
91301381S#	1 x 3/8 x 1	10	60
91301121S#	1 x 1/2 x 1	10	60
91301341S#	1 x 3/4 x 1	10	50
913011121S#	1 x 1 1/2 x 1		30
913011412114S#	1 1/4 x 1/2 x 1 1/4		40
913011434114S#	1 1/4 x 3/4 x 1 1/4		40
91301141114S#	1 1/4 x 1 x 1 1/4		35
913011212112S#	1 1/2 x 1/2 x 1 1/2		30
913011234112S#	1 1/2 x 3/4 x 1 1/2		30
91301121112S#	1 1/2 x 1 x 1 1/2		25
91302122S#	2 x 1/2 x 2		20
91302342S#	2 x 3/4 x 2		20
9130212SB#	2 x 1 x 2		18
913021142S#	2 x 1 1/4 x 2		15

## 130#

AUG 108



**T-Stück, allseitig mit Innengewinde, schwarz**

Artikel-Nr.	Abmessung	Beutel	Karton
913021122S#	2 x 1 1/2 x 2		15
9130123838S#	1/2 x 3/8 x 3/8	10	150
9130121238S#	1/2 x 1/2 x 3/8	10	150
9130341212S#	3/4 x 1/2 x 1/2	10	100
9130343438S#	3/4 x 3/4 x 3/8	10	80
9130343412S#	3/4 x 3/4 x 1/2	10	80
913011234S#	1 x 1/2 x 3/4	10	70
913013412S#	1 x 3/4 x 1/2	10	50
913013434S#	1 x 3/4 x 3/4	10	50
91301138S#	1 x 1 x 3/8	10	60
91301112S#	1 x 1 x 1/2	10	50
91301134S#	1 x 1 x 3/4	10	50
9130114121S#	1 1/4 x 1/2 x 1		45
913011411S#	1 1/4 x 1 x 1		35
913011411412S#	1 1/4 x 1 1/4 x 1/2		35
91301141141S#	1 1/4 x 1 1/4 x 1		30

## 130#

AUG 109



**T-Stück, allseitig mit Innengewinde, verzinkt**

Artikel-Nr.	Abmessung	Beutel	Karton
913014V#	1/4	10	300
913038V#	3/8	10	180
913012V#	1/2	10	120
913034V#	3/4	10	60
91301V#	1	10	40
9130114V#	1 1/4		25
9130112V#	1 1/2		22
91302V#	2		13
9130212VA#	2 1/2		6
91303V#	3		4
91304V#	4		2
9130381238V#	3/8 x 1/2 x 3/8	10	130
9130121412V#	1/2 x 1/4 x 1/2	10	150
9130123812V#	1/2 x 3/8 x 1/2	10	130
9130123412V#	1/2 x 3/4 x 1/2	10	90
913012112V#	1/2 x 1 x 1/2	10	80
9130343834V#	3/4 x 3/8 x 3/4	10	100
9130341234V#	3/4 x 1/2 x 3/4	10	90
913034134V#	3/4 x 1 x 3/4	10	60

**130#**

AUG 109

**T-Stück, allseitig mit Innengewinde, verzinkt**

Artikel-Nr.	Abmessung	Beutel	Karton	
91301381V#	1 x 3/8 x 1	10	60	
91301121V#	1 x 1/2 x 1	10	60	
91301341V#	1 x 3/4 x 1	10	50	
913011141V#	1 x 1 1/4 x 1		35	
913011121V#	1 x 1 1/2 x 1		30	
913011412114V#	1 1/4 x 1/2 x 1 1/4		40	
913011434114V#	1 1/4 x 3/4 x 1 1/4		40	
91301141114V#	1 1/4 x 1 x 1 1/4		35	
9130114112114V#	1 1/4 x 1 1/2 x 1 1/4		20	
913011212112V#	1 1/2 x 1/2 x 1 1/2		30	
913011234112V#	1 1/2 x 3/4 x 1 1/2		30	
91301121112V#	1 1/2 x 1 x 1 1/2		25	
9130112114112V#	1 1/2 x 1 1/4 x 1 1/2		20	
91301122112V#	1 1/2 x 2 x 1 1/2		18	
91302122V#	2 x 1/2 x 2		20	
91302342V#	2 x 3/4 x 2		20	
9130212VB#	2 x 1 x 2		18	
913021142V#	2 x 1 1/4 x 2		15	
913021122V#	2 x 1 1/2 x 2		15	
913021234212V#	2 1/2 x 3/4 x 2 1/2		6	
91302121212V#	2 1/2 x 1 x 2 1/2		8	
9130212114212V#	2 1/2 x 1 1/4 x 2 1/2		12	
91302122212V#	2 1/2 x 2 x 2 1/2		8	
9130313V#	3 x 1 x 3		6	
913031143V#	3 x 1 1/4 x 3		6	
913031123V#	3 x 1 1/2 x 3		6	
9130323V#	3 x 2 x 3		5	
913032123V#	3 x 2 1/2 x 3		5	
9130424V#	4 x 2 x 4		2	
913042124V#	4 x 2 1/2 x 4		2	
9130434V#	4 x 3 x 4		2	
9130121238V#	1/2 x 1/2 x 3/8	10	150	
9130341212V#	3/4 x 1/2 x 1/2	10	100	
9130343412V#	3/4 x 3/4 x 1/2	10	80	
913011212V#	1 x 1/2 x 1/2	10	60	
913011234V#	1 x 1/2 x 3/4	10	70	
913013412V#	1 x 3/4 x 1/2	10	50	
913013434V#	1 x 3/4 x 3/4	10	50	
91301112V#	1 x 1 x 1/2	10	50	
91301134V#	1 x 1 x 3/4	10	50	
9130114341V#	1 1/4 x 3/4 x 1		40	
9130114112V#	1 1/4 x 1 x 1/2		40	
9130114134V#	1 1/4 x 1 x 3/4		40	

**130#**

AUG 109

**T-Stück, allseitig mit Innengewinde, verzinkt**

Artikel-Nr.	Abmessung	Beutel	Karton	
913011411V#	1 1/4 x 1 x 1		35	
913011411412V#	1 1/4 x 1 1/4 x 1/2		35	
913011411434V#	1 1/4 x 1 1/4 x 3/4		35	
91301141141V#	1 1/4 x 1 1/4 x 1		30	
913011212114V#	1 1/2 x 1/2 x 1 1/4		30	
913011211V#	1 1/2 x 1 x 1		25	
91301121114V#	1 1/2 x 1 x 1 1/4		25	
91301121141V#	1 1/2 x 1 1/4 x 1		30	
9130112114114V#	1 1/2 x 1 1/4 x 1 1/4		20	
913011211212V#	1 1/2 x 1 1/2 x 1/2		24	
913011211234V#	1 1/2 x 1 1/2 x 3/4		25	
91301121121V#	1 1/2 x 1 1/2 x 1		20	
9130112112114V#	1 1/2 x 1 1/2 x 1 1/4		25	
91302114114V#	2 x 1 1/4 x 1 1/4		15	
91302112114V#	2 x 1 1/2 x 1 1/4		16	
91302112112V#	2 x 1 1/2 x 1 1/2		15	
91302212V#	2 x 2 x 1/2		15	
91302234V#	2 x 2 x 3/4		18	
9130221V#	2 x 2 x 1		18	
913022114V#	2 x 2 x 1 1/4		15	
913022112V#	2 x 2 x 1 1/2		14	
9130212112212V#	2 1/2 x 1 1/2 x 2 1/2		12	
91302122122V#	2 1/2 x 2 1/2 x 2		6	

**180#**

AUG 108

**Kreuz-Stück, allseitig mit Innengewinde, schwarz**

Artikel-Nr.	Abmessung	Beutel	Karton	
918012S#	1/2	10	110	
918034S#	3/4	10	50	
91801S#	1	10	40	
9180114S#	1 1/4		25	
9180112S#	1 1/2		18	
91802S#	2		7	



## 180#

AUG 109



### Kreuz-Stück, allseitig mit Innengewinde, verzinkt

Artikel-Nr.	Abmessung	Beutel	Karton
918014V#	1/4	10	250
918038V#	3/8	10	140
918012V#	1/2	10	110
918034V#	3/4	10	50
91801V#	1	10	40
9180114V#	11/4		25
9180112V#	11/2		18
91802V#	2		7
9180212V#	2 1/2		5
91803V#	3		3

## 221#

AUG 108



### Winkelverteiler, allseitig mit Innengewinde, schwarz

Artikel-Nr.	Abmessung	Beutel	Karton
922112S#	1/2	10	120
922134S#	3/4	10	80

## 221#

AUG 109



### Winkelverteiler, allseitig mit Innengewinde, verzinkt

Artikel-Nr.	Abmessung	Beutel	Karton
922112V#	1/2	10	120
922134V#	3/4	10	80
92211V#	1	10	50
9221114V#	11/4		25
9221112V#	11/2		20
92212VB#	2		12

## 240#

AUG 108



### Reduziermuffe, beidseitig mit Innengewinde, schwarz

Artikel-Nr.	Abmessung	Beutel	Karton
92403814S#	3/8 x 1/4	10	500
92401214S#	1/2 x 1/4	10	300
92401238S#	1/2 x 3/8	10	300
92403438S#	3/4 x 3/8	10	160
92403412S#	3/4 x 1/2	10	150
9240138S#	1 x 3/8	10	140
9240112S#	1 x 1/2	10	120
9240134S#	1 x 3/4	10	100
924011412S#	1 1/4 x 1/2	10	90
924011434S#	1 1/4 x 3/4		90
92401141S#	1 1/4 x 1		80
924011212S#	1 1/2 x 1/2		60
924011234S#	1 1/2 x 3/4		60
92401121S#	1 1/2 x 1		50
9240112114S#	1 1/2 x 1 1/4		50
9240234S#	2 x 3/4		42
924021S#	2 x 1		42
92402114S#	2 x 1 1/4		30
92402112S#	2 x 1 1/2		30

## 240#

AUG 109



### Reduziermuffe, beidseitig mit Innengewinde, verzinkt

Artikel-Nr.	Abmessung	Beutel	Karton
92403818V#	3/8 x 1/8	10	500
92403814V#	3/8 x 1/4	10	500
92401214V#	1/2 x 1/4	10	300
92401238V#	1/2 x 3/8	10	300
92403414V#	3/4 x 1/4	10	180
92403438V#	3/4 x 3/8	10	160
92403412V#	3/4 x 1/2	10	150
9240138V#	1 x 3/8	10	140
9240112V#	1 x 1/2	10	120
9240134V#	1 x 3/4	10	100
924011412V#	1 1/4 x 1/2	10	90
924011434V#	1 1/4 x 3/4		90
92401141V#	1 1/4 x 1		80
924011212V#	1 1/2 x 1/2		60
924011234V#	1 1/2 x 3/4		60
92401121V#	1 1/2 x 1		50

### 240#

AUG 109



#### Reduziermuffe, beidseitig mit Innengewinde, verzinkt

Artikel-Nr.	Abmessung	Beutel	Karton
9240112114V#	1 1/2 x 1 1/4		50
9240212V#	2 x 1/2		42
9240234V#	2 x 3/4		42
924021V#	2 x 1		42
92402114V#	2 x 1 1/4		30
92402112V#	2 x 1 1/2		30
9240212112V#	2 1/2 x 1 1/2		27
92402122V#	2 1/2 x 2		18
92403112V#	3 x 1 1/2		18
924032V#	3 x 2		18
92403212V#	3 x 2 1/2		12
924042V#	4 x 2		6
924043V#	4 x 3		6

### 241#

AUG 108



#### Reduziernippel, mit Außen- und Innengewinde, schwarz

Artikel-Nr.	Abmessung	Beutel	Karton
92411418S#	1/4 x 1/8	10	1000
92413818S#	3/8 x 1/8	10	1000
92413814S#	3/8 x 1/4	10	1000
92411218S#	1/2 x 1/8	10	500
92411214S#	1/2 x 1/4	10	500
92411238S#	1/2 x 3/8	10	500
92413414S#	3/4 x 1/4	10	320
92413438S#	3/4 x 3/8	10	320
92413412S#	3/4 x 1/2	10	320
9241138S#	1 x 3/8	10	200
9241112S#	1 x 1/2	10	200
9241134S#	1 x 3/4	10	200
924111412S#	1 1/4 x 1/2		140
924111434S#	1 1/4 x 3/4		140
92411141S#	1 1/4 x 1		140
924111212S#	1 1/2 x 1/2		110
924111234S#	1 1/2 x 3/4		110
92411121S#	1 1/2 x 1		110
9241112114S#	1 1/2 x 1 1/4		110
9241212S#	2 x 1/2		50
9241234S#	2 x 3/4		50
924121S#	2 x 1		60

### 241#

AUG 108



#### Reduziernippel, mit Außen- und Innengewinde, schwarz

Artikel-Nr.	Abmessung	Beutel	Karton
92412114S#	2 x 1 1/4		60
92412112S#	2 x 1 1/2		60
92412121S#	2 1/2 x 1		30
9241212114S#	2 1/2 x 1 1/4		30
9241212112S#	2 1/2 x 1 1/2		30
92412122S#	2 1/2 x 2		30
924132S#	3 x 2		24
92413212S#	3 x 2 1/2		24
924142S#	4 x 2		9

### 241#

AUG 109



#### Reduziernippel, mit Außen- und Innengewinde, verzinkt

Artikel-Nr.	Abmessung	Beutel	Karton
92411418V#	1/4 x 1/8	10	1000
92413818V#	3/8 x 1/8	10	1000
92413814V#	3/8 x 1/4	10	1000
92411218V#	1/2 x 1/8	10	500
92411214V#	1/2 x 1/4	10	500
92411238V#	1/2 x 3/8	10	500
92413414V#	3/4 x 1/4	10	320
92413438V#	3/4 x 3/8	10	320
92413412V#	3/4 x 1/2	10	320
9241114V#	1 x 1/4	10	200
9241138V#	1 x 3/8	10	200
9241112V#	1 x 1/2	10	200
9241134V#	1 x 3/4	10	200
924111438V#	1 1/4 x 3/8		200
924111412V#	1 1/4 x 1/2		140
924111434V#	1 1/4 x 3/4		140
92411141V#	1 1/4 x 1		140
924111238V#	1 1/2 x 3/8		120
924111212V#	1 1/2 x 1/2		110
924111234V#	1 1/2 x 3/4		110
92411121V#	1 1/2 x 1		110
9241112114V#	1 1/2 x 1 1/4		110
9241212V#	2 x 1/2		50
9241234V#	2 x 3/4		50
924121V#	2 x 1		60
92412114V#	2 x 1 1/4		60

## 241#

AUG 109



### Reduziernippel, mit Außen- und Innengewinde, verzinkt

Artikel-Nr.	Abmessung	Beutel	Karton
92412112V#	2 x 11/2		60
924121234V#	2 1/2 x 3/4		30
92412121V#	2 1/2 x 1		30
9241212114V#	2 1/2 x 1 1/4		30
9241212112V#	2 1/2 x 1 1/2		30
92412122V#	2 1/2 x 2		30
924131V#	3 x 1		24
92413114V#	3 x 1 1/4		24
92413112V#	3 x 1 1/2		20
924132V#	3 x 2		24
92413212V#	3 x 2 1/2		24
92414112V#	4 x 1 1/2		9
924142V#	4 x 2		9
92414212V#	4 x 2 1/2		9
924143V#	4 x 3		12
924154V#	5 x 4		6

## 245#

AUG 108



### Reduzier-Doppelnippel, beidseitig mit Außengewinde, schwarz

Artikel-Nr.	Abmessung	Beutel	Karton
92453814S#	3/8 x 1/4	10	700
92451214S#	1/2 x 1/4	10	400
92451238S#	1/2 x 3/8	10	400
92453412S#	3/4 x 1/2	10	220
9245112S#	1 x 1/2	10	150
9245134S#	1 x 3/4	10	140
924511434S#	1 1/4 x 3/4		100
92451141S#	1 1/4 x 1		85
924511234S#	1 1/2 x 3/4		60
92451121S#	1 1/2 x 1		60
9245112114S#	1 1/2 x 1 1/4		60
924521S#	2 x 1		45
92452114S#	2 x 1 1/4		48
92452112S#	2 x 1 1/2		48
92452122S#	2 1/2 x 2		25
924532S#	3 x 2		20

## 245#

AUG 109



### Reduzier-Doppelnippel, beidseitig mit Außengewinde, verzinkt

Artikel-Nr.	Abmessung	Beutel	Karton
92451418V#	1/4 x 1/8	10	800
92453814V#	3/8 x 1/4	10	700
92451214V#	1/2 x 1/4	10	400
92451238V#	1/2 x 3/8	10	400
92453438V#	3/4 x 3/8	10	250
92453412V#	3/4 x 1/2	10	220
9245112V#	1 x 1/2	10	150
9245134V#	1 x 3/4	10	140
924511412V#	1 1/4 x 1/2		100
924511434V#	1 1/4 x 3/4		100
92451141V#	1 1/4 x 1		85
924511234V#	1 1/2 x 3/4		60
92451121V#	1 1/2 x 1		60
9245112114V#	1 1/2 x 1 1/4		60
924521V#	2 x 1		45
92452114V#	2 x 1 1/4		48
92452112V#	2 x 1 1/2		48
9245212112V#	2 1/2 x 1 1/2		25
92452122V#	2 1/2 x 2		25
924532V#	3 x 2		20
92453212V#	3 x 2 1/2		16
92454212V#	4 x 2 1/2		7
924543V#	4 x 3		8

## 246#

AUG 108



### Reduziermuffennippel, mit Außen- und Innengewinde, schwarz

Artikel-Nr.	Abmessung	Beutel	Karton
92463814S#	3/8 x 1/4	10	400
92461238S#	1/2 x 3/8	10	320
92463412S#	3/4 x 1/2	10	200
9246112S#	1 x 1/2	10	130
9246134S#	1 x 3/4	10	110
924611434S#	1 1/4 x 3/4		80
92461141S#	1 1/4 x 1		70
92461121S#	1 1/2 x 1		60
9246112114S#	1 1/2 x 1 1/4		50

### 246#

AUG 108



**Reduziermuffenrippl, mit Außen- und Innengewinde, schwarz**

Artikel-Nr.	Abmessung	Beutel	Karton
92462114S#	2 x 11/4		42
92462112S#	2 x 11/2		42
92462122S#	2 1/2 x 2		24
924632S#	3 x 2		15
92463212S#	3 x 2 1/2		15

### 246#

AUG 109



**Reduziermuffenrippl, mit Außen- und Innengewinde, verzinkt**

Artikel-Nr.	Abmessung	Beutel	Karton
92461418V#	1/4 x 1/8	10	800
92463814V#	3/8 x 1/4	10	400
92461214V#	1/2 x 1/4	10	350
92461238V#	1/2 x 3/8	10	320
92463438V#	3/4 x 3/8	10	100
92463412V#	3/4 x 1/2	10	200
9246112V#	1 x 1/2	10	130
9246134V#	1 x 3/4	10	110
924611412V#	1 1/4 x 1/2		85
924611434V#	1 1/4 x 3/4		80
92461141V#	1 1/4 x 1		70
924611234V#	1 1/2 x 3/4		60
92461121V#	1 1/2 x 1		60
9246112114V#	1 1/2 x 1 1/4		50
9246234V#	2 x 3/4		42
924621V#	2 x 1		42
92462114V#	2 x 1 1/4		42
92462112V#	2 x 1 1/2		42
92462122V#	2 1/2 x 2		24
924632V#	3 x 2		15
92463212V#	3 x 2 1/2		15

### 270#

AUG 108



**Muffe, beidseitig mit Innengewinde, schwarz**

Artikel-Nr.	Abmessung	Beutel	Karton
927018S#	1/8	10	700
927014S#	1/4	10	500
927038S#	3/8	10	300
927012S#	1/2	10	250
927034S#	3/4	10	150
92701S#	1	10	90
9270114S#	1 1/4		70
9270112S#	1 1/2		50
92702S#	2		24
9270212S#	2 1/2		18
92703S#	3		12

### 270#

AUG 109



**Muffe, beidseitig mit Innengewinde, verzinkt**

Artikel-Nr.	Abmessung	Beutel	Karton
927018V#	1/8	10	700
927014V#	1/4	10	500
927038V#	3/8	10	300
927012V#	1/2	10	250
927034V#	3/4	10	150
92701V#	1	10	90
9270114V#	1 1/4		70
9270112V#	1 1/2		50
92702V#	2		24
9270212V#	2 1/2		18
92703V#	3		12
92704V#	4		5

## 271#

AUG 109



**Muffe, mit Rechts- und Linksinnengewinde, verzinkt**

Artikel-Nr.	Abmessung	Beutel	Karton
927112V#	1/2	10	250
927134V#	3/4	10	150
927111V#	1	10	90
9271114V#	1 1/4		70
9271112V#	1 1/2		50
92712V#	2		24

## 280#

AUG 108



**Doppelnippel, beidseitig mit Außengewinde, schwarz**

Artikel-Nr.	Abmessung	Beutel	Karton
928018S#	1/8	10	1200
928014S#	1/4	10	800
928038S#	3/8	10	450
928012S#	1/2	10	350
928034S#	3/4	10	200
92801S#	1	10	100
9280114S#	1 1/4		70
9280112S#	1 1/2		45
92802S#	2		30
9280212S#	2 1/2		20
92803S#	3		12
92804S#	4		6

## 280#

AUG 109



**Doppelnippel, beidseitig mit Außengewinde, verzinkt**

Artikel-Nr.	Abmessung	Beutel	Karton
928018V#	1/8	10	1200
928014V#	1/4	10	800
928038V#	3/8	10	450
928012V#	1/2	10	350
928034V#	3/4	10	200
92801V#	1	10	100
9280114V#	1 1/4		70
9280112V#	1 1/2		45
92802V#	2		30

## 280#

AUG 109



**Doppelnippel, beidseitig mit Außengewinde, verzinkt**

Artikel-Nr.	Abmessung	Beutel	Karton
9280212V#	2 1/2		20
92803V#	3		12
92804V#	4		6
92805V#	5		4

## 290#

AUG 108



**Stopfen mit Rand, mit Außengewinde, schwarz**

Artikel-Nr.	Abmessung	Beutel	Karton
929018S#	1/8	10	1000
929014S#	1/4	10	1000
929038S#	3/8	10	800
929012S#	1/2	10	450
929034S#	3/4	10	300
92901S#	1	10	180
9290114S#	1 1/4		140
9290112S#	1 1/2		100
92902S#	2		60
9290212S#	2 1/2		35
92903S#	3		20
92904S#	4		14

## 290#

AUG 109



**Stopfen mit Rand, mit Außengewinde, verzinkt**

Artikel-Nr.	Abmessung	Beutel	Karton
929018V#	1/8	10	1000
929014V#	1/4	10	1000
929038V#	3/8	10	800
929012V#	1/2	10	450
929034V#	3/4	10	300
92901V#	1	10	180
9290114V#	1 1/4		140
9290112V#	1 1/2		100
92902V#	2		60

### 290#

AUG 109



**Stopfen mit Rand, mit Außengewinde, verzinkt**

Artikel-Nr.	Abmessung	Beutel	Karton
9290212V#	2 1/2		35
92903V#	3		20
92904V#	4		14

### 300#

AUG 108



**Kappe, 6-kant, mit Innengewinde, schwarz**

Artikel-Nr.	Abmessung	Beutel	Karton
930014S#	1/4	10	800
930038S#	3/8	10	700
930012S#	1/2	10	400
930034S#	3/4	10	250
93001S#	1	10	150
9300114S#	1 1/4		120
9300112S#	1 1/2		90
93002S#	2		50
9300212S#	2 1/2		30
93003S#	3		21
93004S#	4		11

### 300#

AUG 109



**Kappe, 6-kant, mit Innengewinde, verzinkt**

Artikel-Nr.	Abmessung	Beutel	Karton
930014V#	1/4	10	800
930038V#	3/8	10	700
930012V#	1/2	10	400
930034V#	3/4	10	250
93001V#	1	10	150
9300114V#	1 1/4		120
9300112V#	1 1/2		90
93002V#	2		50
9300212V#	2 1/2		30
93003V#	3		21
93004V#	4		11

### 310#

AUG 108



**Gegenmutter, schwarz**

Artikel-Nr.	Abmessung	Beutel	Karton
931012S#	1/2	10	680
931034S#	3/4	10	400
93101S#	1	10	250
9310114S#	1 1/4		200
9310112S#	1 1/2		150
93102S#	2		100
9310212S#	2 1/2		40

### 310#

AUG 109



**Gegenmutter, verzinkt**

Artikel-Nr.	Abmessung	Beutel	Karton
931038V#	3/8	10	1000
931012V#	1/2	10	680
931034V#	3/4	10	400
93101V#	1	10	250
9310114V#	1 1/4		200
9310112V#	1 1/2		150
93102V#	2		100
9310212V#	2 1/2		40
93103V#	3		35

### 330#

AUG 108



**Verschraubung, beidseitig mit Innengewinde, flachdichtend, schwarz**

Artikel-Nr.	Abmessung	Beutel	Karton
933012S#	1/2	10	120
933034S#	3/4	10	80
93301S#	1	10	50
9330114S#	1 1/4		30
9330112S#	1 1/2		25
93302S#	2		14

### 330#

AUG 109



**Verschraubung, beidseitig mit Innengewinde, flachdichtend, verzinkt**

Artikel-Nr.	Abmessung	Beutel	Karton
933038V#	3/8	10	200
933012V#	1/2	10	120
933034V#	3/4	10	80
93301V#	1	10	50
9330114V#	11/4		30
9330112V#	11/2		25
93302V#	2		14
9330212V#	21/2		10
93303V#	3		5

### 340#

AUG 108



**Verschraubung, beidseitig mit Innengewinde, konisch dichtend, schwarz**

Artikel-Nr.	Abmessung	Beutel	Karton
934038S#	3/8	10	200
934012S#	1/2	10	120
934034S#	3/4	10	60
93401S#	1	10	50
9340114S#	11/4		30
9340112S#	11/2		25
93402S#	2		14
9340212S#	21/2		12
93403S#	3		5

### 331#

AUG 108



**Verschraubung, mit Innen- und Außengewinde, flachdichtend, schwarz**

Artikel-Nr.	Abmessung	Beutel	Karton
933138S#	3/8	10	180
933112S#	1/2	10	120
933134S#	3/4	10	60
93311S#	1		40
9331114S#	11/4		25
9331112S#	11/2		20
93312S#	2		12
9331212S#	21/2		7
93313S#	3		4

### 340#

AUG 109



**Verschraubung, beidseitig mit Innengewinde, konisch dichtend, verzinkt**

Artikel-Nr.	Abmessung	Beutel	Karton
934014V#	1/4	10	250
934038V#	3/8	10	200
934012V#	1/2	10	120
934034V#	3/4	10	60
93401V#	1	10	50
9340114V#	11/4		30
9340112V#	11/2		25
93402V#	2		14
9340212V#	21/2		12
93403V#	3		5
93404V#	4		4

### 331#

AUG 109



**Verschraubung, mit Innen- und Außengewinde, flachdichtend, verzinkt**

Artikel-Nr.	Abmessung	Beutel	Karton
933112V#	1/2	10	120
933134V#	3/4	10	60
93311V#	1	10	40
9331114V#	11/4		25
9331112V#	11/2		20
93312V#	2		12
9331212V#	21/2		7
93313V#	3		4

### 341#

AUG 108



**Verschraubung, mit Innen- und Außengewinde, konisch dichtend, schwarz**

Artikel-Nr.	Abmessung	Beutel	Karton
934138S#	3/8	10	180
934112S#	1/2	10	120
934134S#	3/4	10	60
93411S#	1	10	40
9341114S#	11/4		25
9341112S#	11/2		20

### 341#

AUG 108



**Verschraubung, mit Innen- und Außengewinde, konisch dichtend, schwarz**

Artikel-Nr.	Abmessung	Beutel	Karton
93412S#	2		12
9341212S#	2 1/2		7
93413S#	3		4

### 341#

AUG 109



**Verschraubung, mit Innen- und Außengewinde, konisch dichtend, verzinkt**

Artikel-Nr.	Abmessung	Beutel	Karton
934114V#	1/4	10	200
934138V#	3/8	10	180
934112V#	1/2	10	120
934134V#	3/4	10	60
93411V#	1	10	40
9341114V#	1 1/4		25
9341112V#	1 1/2		20
93412V#	2		12
9341212V#	2 1/2		7
93413V#	3		4
93414V#	4		2

### 370#

AUG 108



**Einschraubteil, flachdichtend, einerseits Innengewinde, andererseits Außengewinde, schwarz**

Artikel-Nr.	Abmessung	Beutel	Karton
93701112S#	1 x 1 1/2		150

### 371#

AUG 108



**Einlegteil, mit Außengewinde, flachdichtend, schwarz**

Artikel-Nr.	Abmessung	Beutel	Karton
93711112S#	1 x 1 1/2		130
93711142S#	1 1/4 x 2		70

### 372#

AUG 108



**Einlegteil, mit Innengewinde, flachdichtend, schwarz**

Artikel-Nr.	Abmessung	Beutel	Karton
937234114S#	3/4 x 1 1/4		300
93721112S#	1 x 1 1/2		220
93721142S#	1 1/4 x 2		100

### 372#

AUG 109



**Einlegteil, mit Innengewinde, flachdichtend, verzinkt**

Artikel-Nr.	Abmessung	Beutel	Karton
93721112V#	1 x 1 1/2		220
93721142V#	1 1/4 x 2		100
9372112214V#	1 1/2 x 2 1/4		80

### 374#

AUG 108



**Überwurfmutter, schwarz**

Artikel-Nr.	Abmessung	Beutel	Karton
93741112S#	1 x 1 1/2		150
93741142S#	1 1/4 x 2		70

### 374#

AUG 109

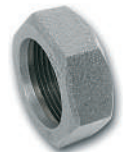

**Überwurfmutter, verzinkt**

Artikel-Nr.	Abmessung	Beutel	Karton
93741112V#	1 x 1 1/2		150
93741142V#	1 1/4 x 2		70



## 529A#

AUG 108



**Verlängerung mit Innen- und Außengewinde, schwarz**

Artikel-Nr.	Abmessung	Beutel	Karton
952938S#	3/8	10	450
952912S#	1/2	10	300
952934S#	3/4	10	160
95291S#	1	10	90
9529114S#	1 1/4		60
95292S#	2		28

## 529A#

AUG 109



**Verlängerung mit Innen- und Außengewinde, verzinkt**

Artikel-Nr.	Abmessung	Beutel	Karton
952938V#	3/8	10	450
952912V#	1/2	10	300
952934V#	3/4	10	160
95291V#	1	10	90
9529114V#	1 1/4		60
9529112V#	1 1/2		50
95292V#	2		28

## 471#

AUG 109



**Wandscheibe, beidseitig mit Innengewinde, verzinkt**

Artikel-Nr.	Abmessung	Beutel	Karton
947112V#	1/2	10	80
947134V#	3/4	10	40

## DTG

AUG 602



**DTG Dichtung aus Centellen, für Verschraubung aus Temperguss, geprüft nach DIN 3535 Teil 6**

- hergestellt ohne Asbest
- temperaturbeständig bis maximal 200 °C
- Einsatzbereich: Wasser, Dampf, Alkohole, Glykole, Öle auf Kohlenwasserstoffbasis, brennbare Gase

Artikel-Nr.	Abmessung	Beutel	Karton
9DTG14	1/4" 24 x 17 x 2		600
9DTG38	3/8" 27 x 19 x 2		400
9DTG12	1/2" 30 x 21 x 2		400
9DTG34	3/4" 38 x 27 x 2		400
9DTG1	1" 44 x 32 x 2		400
9DTG114	1 1/4" 55 x 42 x 2		240
9DTG112	1 1/2" 62 x 45 x 2		200
9DTG2	2" 78 x 60 x 2		120
9DTG212	2 1/2" 97 x 75 x 2		80
9DTG3	3"		40





Verbindungstechnik

## Gewindefittings

Rohnippel und Muffen aus Schmiedeeisen



РОСС DE.AB24.H05835

### 16

AUG 110



**Muffe, geschweißte Ausführung, schwarz**

Artikel-Nr.	Abmessung	Beutel	Karton
11618S	1/8	10	600
11614S	1/4	10	500
11638S	3/8	10	300
11612S	1/2	10	150
11634S	3/4	10	120
1161S	1	10	60
116114S	1 1/4		45
116112S	1 1/2		35
1162S	2		20
116212S	2 1/2		12
1163S	3		8
1164S	4		4
1161260S	1/2 x 60	10	100
1161280S	1/2 x 80	10	80
11612100S	1/2 x 100	10	50

### 16

AUG 111



**Muffe, geschweißte Ausführung, verzinkt**

Artikel-Nr.	Abmessung	Beutel	Karton
11614V	1/4	10	500
11638V	3/8	10	300
11612V	1/2	10	150
11634V	3/4	10	120
1161V	1	10	60
116114V	1 1/4		45
116112V	1 1/2		35
1162V	2		20

### 16D

AUG 110



**Muffe, geschweißte Ausführung, halbe Länge, schwarz**

Artikel-Nr.	Abmessung	Beutel	Karton
116D38S	3/8		1000
116D12S	1/2		350
116D34S	3/4		300
116D1S	1		150
116D114S	1 1/4		100
116D112S	1 1/2		80
116D2S	2		40
116D212S	2 1/2		25

### 23

AUG 110



**Rohrdoppelnippel, beiderseits Außengewinde, schmiedeeisen, schwarz**

Artikel-Nr.	Abmessung	Beutel	Karton
1231440S	1/4 x 40	10	500
1231480S	1/4 x 80	10	200
12314100S	1/4 x 100	10	150
12314120S	1/4 x 120	10	120
12314150S	1/4 x 150	10	120
1233840S	3/8 x 40	10	300
1233860S	3/8 x 60	10	250
1233880S	3/8 x 80	10	150
12338100S	3/8 x 100	10	100
12338120S	3/8 x 120	10	100
12338150S	3/8 x 150	10	80
12338180S	3/8 x 180	10	80
12338250S	3/8 x 250	10	80
12338300S	3/8 x 300	10	100
1231240S	1/2 x 40	10	200
1231260S	1/2 x 60	10	160
1231280S	1/2 x 80	10	150
12312100S	1/2 x 100	10	100
12312120S	1/2 x 120	10	90
12312150S	1/2 x 150	10	60
12312180S	1/2 x 180	10	60
12312200S	1/2 x 200	10	60
12312250S	1/2 x 250	10	60
1233440S	3/4 x 40	10	120
1233460S	3/4 x 60	10	90
1233480S	3/4 x 80	10	70
12334100S	3/4 x 100	10	50

**23**

AUG 110



**Rohrdoppelnippel, beiderseits  
Außengewinde, schmiedeeisen,  
schwarz**

Artikel-Nr.	Abmessung	Beutel	Karton
12334120S	3/4 x 120	5	50
12334150S	3/4 x 150	5	50
12334200S	3/4 x 200	5	30
123140S	1 x 40	10	80
123160S	1 x 60	10	80
123180S	1 x 80	10	50
1231100S	1 x 100	10	40
1231120S	1 x 120	5	40
1231150S	1 x 150	5	30
1231180S	1 x 180	5	20
1231200S	1 x 200	5	20
1231250SA	1 x 250	5	20
1231300S	1 x 300	5	30
12311440S	1 1/4 x 40	5	60
12311460S	1 1/4 x 60	5	40
12311480S	1 1/4 x 80	5	35
123114100S	1 1/4 x 100		20
123114120S	1 1/4 x 120		20
123114150S	1 1/4 x 150		20
123114200S	1 1/4 x 200		15
123114250S	1 1/4 x 250		12
12311240S	1 1/2 x 40		50
12311260S	1 1/2 x 60		30
12311280S	1 1/2 x 80		20
123112100S	1 1/2 x 100		20
123112120S	1 1/2 x 120		20
123112150S	1 1/2 x 150		15
123112180S	1 1/2 x 180		15
123112200S	1 1/2 x 200		12
123112250S	1 1/2 x 250		12
123112300S	1 1/2 x 300		15
123240S	2 x 40		36
123260S	2 x 60		24
123280S	2 x 80		16
1232100S	2 x 100		12
1232120S	2 x 120		12
1232150S	2 x 150		12
1232180S	2 x 180		8
1232200S	2 x 200		6
1232300S	2 x 300		8
12321260S	2 1/2 x 60		12
12321280S	2 1/2 x 80		12
123212100S	2 1/2 x 100		6

**23**

AUG 110



**Rohrdoppelnippel, beiderseits  
Außengewinde, schmiedeeisen,  
schwarz**

Artikel-Nr.	Abmessung	Beutel	Karton
123212120S	2 1/2 x 120		6
123212150S	2 1/2 x 150		5
123212180S	2 1/2 x 180		3
123212200S	2 1/2 x 200		4
123212250S	2 1/2 x 250		3
123212300S	2 1/2 x 300		6
123360S	3 x 60		10
123380S	3 x 80		5
1233150S	3 x 150		3
1233180S	3 x 180		3
1233200S	3 x 200		2
1233300S	3 x 300		3
123460S	4 x 60		6
123480S	4 x 80		3
1234100S	4 x 100		2
1234120S	4 x 120		2
1234180S	4 x 180		2
1234250S	4 x 250		1

**23**

AUG 111



**Rohrdoppelnippel, beiderseits  
Außengewinde, schmiedeeisen,  
verzinkt**

Artikel-Nr.	Abmessung	Beutel	Karton
1231440V	1/4 x 40	10	500
1231460V	1/4 x 60	10	400
1231480V	1/4 x 80	10	200
12314100V	1/4 x 100	10	150
12314120V	1/4 x 120	10	120
12314150V	1/4 x 150	10	120
1233840V	3/8 x 40	10	200
1233860V	3/8 x 60	10	250
1233880V	3/8 x 80	10	150
12338100V	3/8 x 100	10	100
12338120V	3/8 x 120	10	100
12338150V	3/8 x 150	10	80
12338180V	3/8 x 180	10	80
12338250V	3/8 x 250	10	80
12338300V	3/8 x 300	10	100
1231240V	1/2 x 40	10	200
1231260V	1/2 x 60	10	160

**23**

AUG 111



**Rohrdoppelnippel, beiderseits  
Außengewinde, schmiedeeisen,  
verzinkt**

Artikel-Nr.	Abmessung	Beutel	Karton
1231280V	1/2 x 80	10	150
12312100V	1/2 x 100	10	100
12312120V	1/2 x 120	10	90
12312150V	1/2 x 150	10	60
12312180V	1/2 x 180	10	60
12312200V	1/2 x 200	10	60
12312250V	1/2 x 250	10	60
12312300V	1/2 x 300	10	70
1233440V	3/4 x 40	10	120
1233460V	3/4 x 60	10	90
1233480V	3/4 x 80	10	70
12334100V	3/4 x 100	10	50
12334120V	3/4 x 120	5	50
12334150V	3/4 x 150	5	50
12334180V	3/4 x 180	5	50
12334200V	3/4 x 200	5	30
12334250V	3/4 x 250	5	30
12334300V	3/4 x 300	5	50
123140V	1 x 40	10	80
123160V	1 x 60	10	80
123180V	1 x 80	10	50
1231100V	1 x 100	10	40
1231120V	1 x 120	5	40
1231150V	1 x 150	5	30
1231180V	1 x 180	5	20
1231200V	1 x 200	5	20
1231250VA	1 x 250	5	20
1231300V	1 x 300	5	30
12311440V	1 1/4 x 40	5	60
12311460V	1 1/4 x 60	5	40
12311480V	1 1/4 x 80	5	35
123114100V	1 1/4 x 100		20
123114120V	1 1/4 x 120		20
123114150V	1 1/4 x 150		20
123114180V	1 1/4 x 180		15
123114200V	1 1/4 x 200		15
123114300V	1 1/4 x 300		18
12311240V	1 1/2 x 40		50
12311260V	1 1/2 x 60		30
12311280V	1 1/2 x 80		20
123112100V	1 1/2 x 100		20
123112120V	1 1/2 x 120		20
123112150V	1 1/2 x 150		15

**23**

AUG 111



**Rohrdoppelnippel, beiderseits  
Außengewinde, schmiedeeisen,  
verzinkt**

Artikel-Nr.	Abmessung	Beutel	Karton
123112180V	1 1/2 x 180		15
123112200V	1 1/2 x 200		12
123112300V	1 1/2 x 300		15
123240V	2 x 40		36
123260V	2 x 60		24
123280V	2 x 80		16
1232100V	2 x 100		12
1232120V	2 x 120		12
1232150V	2 x 150		12
1232180V	2 x 180		8
1232200V	2 x 200		6
1232250V	2 x 250		6
1232300V	2 x 300		8
12321280V	2 1/2 x 80		12
123212100V	2 1/2 x 100		6
123212120V	2 1/2 x 120		6
123212150V	2 1/2 x 150		6
123212180V	2 1/2 x 180		3
123212200V	2 1/2 x 200		4
123212300V	2 1/2 x 300		6
123380V	3 x 80		5
1233100V	3 x 100		5
1233200V	3 x 200		2



Verbindungstechnik

## Radiatorverschraubungen

### 14AV

AUG 410

Radiatorverschraubung aus Pressmessing PN 10, nach DIN 3842, mit Innen- und Außengewinde, absperrbar und regulierbar, Eckform, max. 100 °C, vernickelt



Artikel-Nr.	Abmessung	Beutel	Karton
314AV38	3/8		
314AV12	1/2		70
314AV34	3/4		

### 15AV

AUG 410

Radiatorverschraubung aus Pressmessing PN 10, nach DIN 3842, mit Innen- und Außengewinde, absperrbar und regulierbar, Durchgangsform, max. 100 °C, vernickelt



Artikel-Nr.	Abmessung	Beutel	Karton
315AV12	1/2		70
315AV34	3/4		

### 14ALV

AUG 410

Radiatorverschraubungen aus Pressmessing PN 10, mit Innenlötende und Außengewinde, absperr- und regulierbar, Eckform, max. 100 °C, vernickelt



Artikel-Nr.	Abmessung	Beutel	Karton
314ALV1512	15 x 1/2		70

### 15ALV

AUG 410

Radiatorverschraubung aus Pressmessing PN 10, mit Innenlötende und Außengewinde, absperr- und regulierbar, Durchgangsform, max. 100 °C, vernickelt



Artikel-Nr.	Abmessung	Beutel	Karton
315ALV1512	15 x 1/2		70

### 14APV

AUG 020

Radiatorverschraubung aus Pressmessing PN 10, mit Innenpressende und Außengewinde, absperr- und regulierbar, Eckform, max. 100 °C, vernickelt



Artikel-Nr.	Abmessung	Beutel	Karton
314APV1512	15 x 1/2		70

### 15APV

AUG 020

Radiatorverschraubung aus Pressmessing PN 10, mit Innenpressende und Außengewinde, absperr- und regulierbar, Durchgangsform, max. 100 °C, vernickelt



Artikel-Nr.	Abmessung	Beutel	Karton
315APV1512	15 x 1/2		70

### 4014KA

AUG 410

Radiatorverschraubung aus Rotguss PN 10, mit Innenlötende und Außengewinde, absperr- und regulierbar, Eckform, max. 100 °C, roh



Artikel-Nr.	Abmessung	Beutel	Karton
34014KA1512	15 x 1/2		70

### 4015KA

AUG 410

Radiatorverschraubung aus Rotguss PN 10, mit Innenlötende und Außengewinde, absperr- und regulierbar, Durchgangsform, max. 100 °C, roh



Artikel-Nr.	Abmessung	Beutel	Karton
34015KA1512	15 x 1/2		60

### 15

AUG 410

Radiatorverschraubung aus Pressmessing PN 10, nach DIN 3842, mit Innenlötende, Durchgangsform, max. 100 °C, vernickelt



Artikel-Nr.	Abmessung	Beutel	Karton
31512	1/2		





Verbindungstechnik

## **Pumpenanschlussverschraubungen**

### 910SW

AUG 303

**Pumpenanschlussverschraubung aus Temperguss für Heizungspumpen, je ein Set besteht aus:**

- 2 Einlegteilen mit Innengewinde nach DIN EN 10226, schwarz
- 2 Überwurfmuttern
- 2 Centellen Dichtungen bis 200 °C, DVGW geprüft (asbestfrei)



Artikel-Nr.	Abmessung	Beutel	Karton
391034114S	3/4 x 11/4	1	60
39101112S	1 x 11/2	1	50
39101142S	11/4 x 2	1	30

### 920SW

AUG 303

**Pumpenanschlussverschraubung aus Temperguss für Heizungspumpen, je ein Set besteht aus:**

- 2 Einlegteilen mit Innengewinde nach DIN EN 10226, schwarz
- 2 Überwurfmuttern
- ohne Dichtung



Artikel-Nr.	Abmessung	Beutel	Karton
392034114S	3/4 x 11/4	1	60
39201112S	1 x 11/2	1	50
39201142S	11/4 x 2	1	30

### 926SW

AUG 303

**Pumpenanschlussverschraubung aus Temperguss für Heizungspumpen, je ein Set besteht aus:**

- 2 Einlegteilen mit Außengewinde nach DIN EN 10226, schwarz
- 2 Überwurfmuttern
- 2 Centellen Dichtungen bis 200 °C, DVGW geprüft (asbestfrei)



Artikel-Nr.	Abmessung	Beutel	Karton
39261112S	1 x 11/2	1	30
39261142S	11/4 x 2	1	20

### 925SW

AUG 303

**Pumpenanschlussverschraubung aus Temperguss für Heizungspumpen, je ein Set besteht aus:**

- 2 Einlegteilen mit Außengewinde nach DIN EN 10226, schwarz
- 2 Überwurfmuttern
- ohne Dichtung



Artikel-Nr.	Abmessung	Beutel	Karton
39251112S	1 x 11/2	1	30
39251142S	11/4 x 2	1	20

### 928SW

AUG 303

**Überwurfmuttern aus Temperguss für Heizungspumpen, je ein Set besteht aus:**

- 2 Überwurfmuttern
- 2 Centellen Dichtungen bis 200 °C, DVGW geprüft (asbestfrei)



Artikel-Nr.	Abmessung	Beutel	Karton
39281112S	1 x 11/2	1	50

### 927SW

AUG 303

**Überwurfmuttern aus Temperguss für Heizungspumpen, je ein Set besteht aus:**

- 2 Überwurfmuttern
- ohne Dichtung



Artikel-Nr.	Abmessung	Beutel	Karton
39271112S	1 x 11/2	1	50
39271142S	11/4 x 2	1	40

### 930

AUG 301

**Pumpenanschlussverschraubung aus Rotguss für Brauchwasserpumpen, je ein Set besteht aus:**

- 2 Einlegteilen aus Rotguss mit Lötuffe
- 2 Überwurfmuttern
- 2 Centellen Dichtungen bis 200 °C, DVGW geprüft (asbestfrei)



Artikel-Nr.	Abmessung	Beutel	Karton
39301534	15 x 3/4	1	100
39301834	18 x 3/4	1	100
3930181	18 x 1	1	75
3930221	22 x 1	1	75
393022112	22 x 11/2	1	40
393028114	28 x 11/4	1	50

## 940

AUG 301

**Pumpenanschlussverschraubung aus Rotguss für Brauchwasserpumpen, je ein Set besteht aus:**

- 2 Einlegteilen aus Rotguss mit Lötstufe
- 2 Überwurfmuttern
- ohne Dichtung



Artikel-Nr.	Abmessung	Beutel	Karton
39401534	15 x 3/4	1	100
39401834	18 x 3/4	1	100
3940221	22 x 1	1	75
394022114	22 x 11/4	1	50
394022112	22 x 11/2	1	40
394028114	28 x 11/4	1	50
394028112	28 x 11/2	1	40

## 942

AUG 301

**Pumpenanschlussverschraubung aus Rotguss für Brauchwasserpumpen, je ein Set besteht aus:**

- 2 Einlegteilen aus Rotguss mit Innengewinde nach DIN EN 10226-1
- 2 Überwurfmuttern aus Messing
- 2 Centellen Dichtungen bis 200 °C, DVGW geprüft (asbestfrei)



Artikel-Nr.	Abmessung	Beutel	Karton
3942121	1/2 x 1	1	75
394234114	3/4 x 11/4	1	50
39421112	1 x 11/2	1	40
39421142	11/4 x 2	1	20

## 941

AUG 301

**Pumpenanschlussverschraubung aus Rotguss für Brauchwasserpumpen, je ein Set besteht aus:**

- 2 Einlegteilen aus Rotguss mit Lötstufe
- 2 Überwurfmuttern
- ohne Dichtung



Artikel-Nr.	Abmessung	Beutel	Karton
3941121	1/2 x 1	1	75
394134114	3/4 x 11/4	1	50
39411112	1 x 11/2	1	40
39411142	11/4 x 2	1	20

## 946

AUG 301

**Pumpenanschlussverschraubung aus Rotguss für Brauchwasserpumpen, je ein Set besteht aus:**

- 2 Einlegteilen aus Rotguss mit Außengewinde nach DIN EN 10226-1
- 2 Überwurfmuttern aus Messing
- 2 Centellen Dichtungen bis 200 °C, DVGW geprüft (asbestfrei)



Artikel-Nr.	Abmessung	Beutel	Karton
3946341	3/4 x 1	1	50
39461114	1 x 11/4	1	40

## 945

AUG 301

**Pumpenanschlussverschraubung aus Rotguss für Brauchwasserpumpen, je ein Set besteht aus:**

- 2 Einlegteilen aus Rotguss mit Innengewinde nach DIN EN 10226-1
- 2 Überwurfmuttern aus Messing
- ohne Dichtung



Artikel-Nr.	Abmessung	Beutel	Karton
3945341	3/4 x 1	1	50
39451114	1 x 11/4	1	40
3945114112	11/4 x 11/2	1	30

## 950

AUG 302

**Pumpenanschlussverschraubung aus Messing für Brauchwasserpumpen, je ein Set besteht aus:**

- 2 Einlegteilen mit Lötstufe und Außengewinde nach DIN EN 10226-1
- 2 Überwurfmuttern aus Messing
- 2 Centellen Dichtungen bis 200 °C, DVGW geprüft (asbestfrei)



Artikel-Nr.	Abmessung	Beutel	Karton
395012151	1/2 x 15 x 1	1	50
39501215114	1/2 x 15 x 11/4	1	40
3950128112	1 x 28 x 11/2	1	25
3950114352	11/4 x 35 x 2	1	15

### 960

AUG 302

**Pumpenanschlussverschraubung aus Messing für Brauchwasserpumpen, je ein Set besteht aus:**

- 2 Einlegteilen mit Lötstufe und Außengewinde nach DIN EN 10226-1
- 2 Überwurfmutter aus Messing
- ohne Dichtung



Artikel-Nr.	Abmessung	Beutel	Karton
396012151	1/2 x 15 x 1	1	50
39601215114	1/2 x 15 x 1 1/4	1	40
3960128112	1 x 28 x 1 1/2	1	25
3960114352	1 1/4 x 35 x 2	1	15

### 970

AUG 301

**Pumpenanschlussverschraubung für Pressverbindungen aus Kupferlegierung, DVGW geprüft, für Heizungs- und Brauchwasserpumpen, je ein Set besteht aus:**

- 2 Einlegteilen aus Kupferlegierung mit SANHA®-Pressprofil
- 2 Überwurfmutter aus Messing,
- 2 Centellen Dichtungen (WS 3820) bis 200 °C, DVGW geprüft (asbestfrei)



Artikel-Nr.	Abmessung	Beutel	Karton
39701534	15 x 3/4	1	100

### 971

AUG 301

**Pumpenanschlussverschraubung für Pressverbindungen aus Kupferlegierung, DVGW geprüft, für Heizungs- und Brauchwasserpumpen, je ein Set besteht aus:**

- 2 Einlegteilen aus Kupferlegierung mit SANHA- Pressprofil
- 2 Überwurfmutter aus Messing,
- ohne Dichtungen



Artikel-Nr.	Abmessung	Beutel	Karton
39711534	15 x 3/4	1	100
3971151	15 x 1	1	60
39711834	18 x 3/4	1	100
397122112	22 x 1 1/2	1	30
397128112	28 x 1 1/2	1	25



Sonstiges

**Schneidwerkzeuge**

### 4996.1

AUG 553

Schere zum Ablängen der Systemrohre  
MultiFit-Flex und MultiFit-Pex,  
16-20 mm



Artikel-Nr.	Abmessung	Beutel	Karton
84996.1	16 - 20		

### 4996.2

AUG 553

Schere zum Ablängen der Systemrohre  
MultiFit-Flex und MultiFit-PEX, 26-32 mm



Artikel-Nr.	Abmessung	Beutel	Karton
84996.2	51,96		

### 4996E

AUG 553

Ersatzmesser für Schere Nr. 4996.1  
und 4996.2



Artikel-Nr.	Abmessung	Beutel	Karton
84996.1E	16 - 20		
84996.2E	26 - 32		

### 4975

AUG 553

Rohrabschneider für Edelstahl-  
und Cu-Rohre



Artikel-Nr.	Abmessung	Beutel	Karton
84975	3-28		40

### 4977

AUG 553

Rohrabschneider für Cu-Rohre



Artikel-Nr.	Abmessung	Beutel	Karton
84977	3-35		12

### 4978

AUG 553

Rohrabschneider für Edelstahl-  
und Cu-Rohr



Artikel-Nr.	Abmessung	Beutel	Karton
84978	13-65		5

### 4971

AUG 553

Schneiderradchen für Rohrabschneider  
4975, 4977, 4978



Artikel-Nr.	Abmessung	Beutel	Karton
84971543	4-35		1000
84971541	13-65		120

### 4985

AUG 553

Rohrabschneider für Edelstahl-  
und CU-Rohre



Artikel-Nr.	Abmessung	Beutel	Karton
84985	6-64		5

### 4979

AUG 554

Multifunktionswerkzeug mit 7  
Funktionen, 2 Zangen, Kreuz-  
und Schlitzschrauber, Messer,  
Säge, Feile



Artikel-Nr.	Abmessung	Beutel	Karton
84979			35



Sonstiges

**Entgrater und Kalibrierer**

**4995**

AUG 556

**Kalibrierer für Systemrohre Multifit®-Flex und MultiFit®-PEX OHNE UVUD-Funktion für Systeme 3fit-Push und 3fit-Press**



Artikel-Nr.	Abmessung	Beutel	Karton
8499514	14		
8499516	16		15
8499520	20		15
8499526	26		
8499532	32		

**4995.1**

AUG 556

**Kalibrierer für Systemrohre Multifit®-Flex und MultiFit®-PEX MIT UVUD-Funktion für System 3fit-Press**



Artikel-Nr.	Abmessung	Beutel	Karton
8499520.1	20		15
8499526.1	26		
8499532.1	32		
8499540.1	40		
8499550.1	50		
8499563.1	63		

**4983**

AUG 556

**Rohrentgrater, groß**



Artikel-Nr.	Abmessung	Beutel	Karton
84983	0-60mm		12





Sonstiges

**Befestigungstechnik**

### 9918

AUG 501



#### Rohrschelle aus Edelstahl, mit Schallschutz

Artikel-Nr.	Abmessung	Beutel	Karton
6991812	12	10	400
6991815	15	10	300
6991818	18	10	200
6991822	22	10	180
6991828	28	5	150
6991835	35	2	100
6991842	42	2	100

### 4826C

AUG 502



#### Rohrschelle, Messing

Artikel-Nr.	Abmessung	Beutel	Karton
1482610	10	10	500
1482612	12	10	400
1482615	15	10	400
1482618	18	10	300
1482622	22	10	240
1482628	28	10	200
1482635	35	10	140
1482642	42	10	120
1482654	54	10	60

### 9826C

AUG 504



#### Rohrclip für Kupferrohr, einfach, mit Messing-Gewindehülse

Artikel-Nr.	Abmessung	Beutel	Karton
798266	6	25	5000
798268	8	25	4500
7982610	10	25	4000
7982612	12	25	2500
798261415	14/15	25	2000
798261618	16/18	25	1750
7982622	22	25	1250
7982628	28	25	700
7982635	35	25	600
7982642	42	25	500

### 9827C

AUG 504



#### Rohrclip für Kupferrohr, doppelt, mit Messing-Gewindehülse

Artikel-Nr.	Abmessung	Beutel	Karton
798278	8	25	2400
7982712	12	25	1000
798271415	14/15	25	700
798271618	16/18	25	500
7982722	22	25	350
7982728	28	25	250

### 9828C

AUG 504



#### Rohrclip für Kupferrohr, einfach

Artikel-Nr.	Abmessung	Beutel	Karton
798286	6	25	5000
79828810	8-10	25	4000
798281216	12-16	25	2000
798281822	18-22	25	1200
7982828	28	25	700
7982835	35	25	600
7982842	42	25	500

### 9829C

AUG 504



#### Rohrclip für Kupferrohr, doppelt

Artikel-Nr.	Abmessung	Beutel	Karton
79829810	8-10	25	1250
798291216	12-16	25	1000
798291822	18-22	25	750
7982928	28	25	500

### 9830C

AUG 504



#### Überclip zu Rohrclip für Kupferrohr

Artikel-Nr.	Abmessung	Beutel	Karton
798301216	12-16		

**8981**

AUG 556

**Universal-Schalltrenner zur Montage  
der Wandscheiben Nr. 8472g, 8473g  
und 9472g, auch passend zum  
Montageset**



Artikel-Nr.	Abmessung	Beutel	Karton	
88981			30	





Sonstiges

**Dichtungen**

**FL-D**

AUG 602

Hochdruck-Flanschdichtung asbestfrei für Vorschweiß-, Gewinde-, Press- und lose Flanschen geeignet bis maximal 400°C, beständig gegen Wasser, Dampf, Treibstoffe, verdünnte Laugen, Öle, Gase (DVGW-geprüft nach DIN 3535 Teil 6). Abmessungen nach DIN EN 1514-1, 2 mm dick für Flanschen. PN 10/16 = DIN EN 1092-1 und DIN EN 1092-2



Artikel-Nr.	Abmessung	Beutel	Karton
1D15	15		240
1D20	20		200
1D25	25		160
1D32	32		120
1D40	40		100
1D50	50		120
1D65	65		100
1D80	80		80
1D100	100		60
1D125	125		80
1D150	150		60
1D200	200		

**19-FL-D**

AUG 602

Hochdruck-Flanschdichtung, asbest- und silikonfrei für Vorschweiß-, Gewinde-, Press- und lose Flanschen, geeignet bis maximal 400°C, beständig gegen Wasser, Dampf, Treibstoffe, verdünnte Laugen, Öle, Gase (DVGW-geprüft nach DIN 3535 Teil 6), Abmessungen nach DIN EN 1514-1, 2 mm dick, für Flanschen PN 10/16 entsprechend DIN EN 1092-1 und DIN EN 1092-2



Artikel-Nr.	Abmessung	Beutel	Karton
619FLD15	15		240
619FLD20	20		200
619FLD25	25		160
619FLD32	32		120
619FLD40	40		100
619FLD50	50		120
619FLD65	65		100
619FLD80	80		80
619FLD100	100		60

**604D**

AUG 602

Dichtung zu Wasserzählerverschraubung Nr. 604, tmax = 70 °C



Artikel-Nr.	Abmessung	Beutel	Karton
2604D1234	1/2 x 3/4 (24 x 17 x 2mm)		2400
2604D341	3/4 x 1 (30 x 23 x 2mm)		1200
2604D1114	1 x 1 1/4 (38 x 29 x 2 mm)		400

**D-EPDM**

AUG 602

Dichtung aus EPDM zu Überwurfmuttern



Artikel-Nr.	Abmessung	Beutel	Karton
1DEPDM38	3/8 14 x 8 x 3		
1DEPDM12	1/2 18 x 11 x 3		
1DEPDM34	3/4 24 x 17 x 3		
1DEPDM1	1 30 x 21 x 3		
1DEPDM114	1 1/4 38 x 27 x 3		
1DEPDM112	1 1/2 44 x 32 x 3		
1DEPDM134	1 3/4 50 x 37 x 3		
1DEPDM2	2 55 x 42 x 3		
1DEPDM238	2 3/8 65 x 55 x 3		
1DEPDM3	3 85 x 70 x 3		
1DEPDM312	3 1/2 97 x 75 x 3		

**DCU**

AUG 602

**Dichtung aus Centellen, für Verschraubungen aus Kupfer/Rotguss und Edelstahl, geprüft nach DIN 3535 Teil 6, DIN DVGW**

- hergestellt ohne Asbest
- Temperaturbeständig bis 200 °C maximal
- Einsatzbereich: Wasser, Dampf, Alkohole, Glykole, Öle auf Kohlenwasserstoffbasis, brennbare Gase



Artikel-Nr.	Abmessung	Beutel	Karton
1DCU38	3/8 14 x 8 x 2		800
1DCU12	1/2 18 x 11 x 2		800
1DCU58	5/8 20 x 10 x 2		600
1DCU34	3/4 24 x 17 x 2		600
1DCU1	1 30 x 21 x 2		400
1DCU114	11/4 38 x 27 x 2		400
1DCU112	11/2 44 x 32 x 2		400
1DCU134	13/4 50 x 37 x 2		320
1DCU2	2 55 x 42 x 2		240
1DCU214	21/4 62 x 46 x 2		200
1DCU238	23/8 65 x 55 x 2		200
1DCU212	21/2 72 x 55 x 2		160
1DCU234	23/4 78 x 60 x 2		120
1DCU3	3 85 x 70 x 2		120
1DCU312	31/2 97 x 75 x 2		80

**DR-S**

AUG 601

**Hochtemperatur-Dichtring aus FKM für Solar**



Artikel-Nr.	Abmessung	Beutel	Karton
DR12S01	12,10 x 2,50		
DR15S01	15,10 x 2,60		
DR18S01	18,20 x 2,65		
DR22S01	22,20 x 3,10		
DR28S01	28,30 x 3,10		
DR35S01	35,40 x 3,25		
DR35S02	35,20 x 3,15		
DR42S01	42,40 x 4,13		
DR42S02	42,20 x 4,00		
DR54S01	54,40 x 4,13		
DR54S02	54,20 x 4,00		
DR64S01	65,00 x 6,00		
DR76S01	77,00 x 7,00		
DR89S01	90,00 x 7,60		

**DR-S**

AUG 601

**Hochtemperatur-Dichtring aus FKM für Solar**



Artikel-Nr.	Abmessung	Beutel	Karton
DR89S02	90,00 x 8,00		
DR89S03	90,00 x 7,00		
DR108S01	110,00 x 9,00		
DR108S02	110,00 x 10,00		

**DTG**

AUG 602

**DTG Dichtung aus Centellen, für Verschraubung aus Temperguss, geprüft nach DIN 3535 Teil 6**

- hergestellt ohne Asbest
- temperaturbeständig bis maximal 200 °C
- Einsatzbereich: Wasser, Dampf, Alkohole, Glykole, Öle auf Kohlenwasserstoffbasis, brennbare Gase



Artikel-Nr.	Abmessung	Beutel	Karton
9DTG14	1/4" 24 x 17 x 2		600
9DTG38	3/8" 27 x 19 x 2		400
9DTG12	1/2" 30 x 21 x 2		400
9DTG34	3/4" 38 x 27 x 2		400
9DTG1	1" 44 x 32 x 2		400
9DTG114	11/4" 55 x 42 x 2		240
9DTG112	11/2" 62 x 45 x 2		200
9DTG2	2" 78 x 60 x 2		120
9DTG212	21/2" 97 x 75 x 2		80
9DTG3	3"		40

**4998**

AUG 556

**Werkzeug kunststoffbeschichtet zum Entfernen von Dichtringen**



Artikel-Nr.	Abmessung	Beutel	Karton
84998			





Anhang

**Protokolle**



Bauvorhaben: \_\_\_\_\_  
\_\_\_\_\_  
\_\_\_\_\_

Auftraggeber vertreten durch: \_\_\_\_\_  
Auftragnehmer/Verantwortlicher  
Fachmann vertreten durch: \_\_\_\_\_

Sanitäranlage     Gasanlage     Klimaanlage     Heizungsanlage     \_\_\_\_\_

Abnahmeverhandlung am \_\_\_\_\_

Folgende Lieferungen und Leistungen wurden abgenommen:

\_\_\_\_\_  
\_\_\_\_\_  
\_\_\_\_\_

Es wurden folgende Mängel festgestellt:

\_\_\_\_\_  
\_\_\_\_\_  
\_\_\_\_\_

Folgende Restfertigstellungsarbeiten sind nicht wesentlich und werden unverzüglich,  
spätestens bis zum \_\_\_\_\_, vom Auftragnehmer erstellt:

\_\_\_\_\_  
\_\_\_\_\_  
\_\_\_\_\_

Folgende Mängel sind nicht wesentlich und werden vom Auftragnehmer unverzüglich,  
spätestens bis zum \_\_\_\_\_, beseitigt:

\_\_\_\_\_  
\_\_\_\_\_  
\_\_\_\_\_

Die Lieferungen und Leistungen der \_\_\_\_\_ (Auftragnehmer) werden hiermit abgenommen.

\_\_\_\_\_  
Ort

\_\_\_\_\_  
Unterschrift Auftraggeber / Vertreter

\_\_\_\_\_  
Datum

\_\_\_\_\_  
Unterschrift Auftragnehmer / Vertreter



Bauvorhaben: \_\_\_\_\_

\_\_\_\_\_

\_\_\_\_\_

\_\_\_\_\_

Auftraggeber vertreten durch: \_\_\_\_\_

Auftragnehmer/Verantwortlicher \_\_\_\_\_

Fachmann vertreten durch: \_\_\_\_\_

## Abdrücken mit Trinkwasser

Prüfbeginn (Datum/Uhrzeit) \_\_\_\_\_

Prüfende (Datum/Uhrzeit) \_\_\_\_\_

Leitungen mit filtriertem Wasser gefüllt und vollständig entlüftet  ja  nein

Umgebungstemperatur \_\_\_\_\_ °C

Wassertemperatur \_\_\_\_\_ °C

eingebaute Trinkwasserrohre  Kupfer  Edelstahl  Kunststoffverbundrohr

Rohrlänge des Trinkwassersystems gesamt ca. \_\_\_\_\_ m

Sichtprüfung der Steck-, Press- und Schraubverbindungen vorgenommen  ja  nein

Steck-, Press- und Schraubverbinder waren bei Sichtprüfung dicht  ja  nein

### Vorprüfung (Prüfzeit ca. 10 Minuten)

zulässiger Betriebsdruck 10 bar, Prüfdruck max. 1 bar

→ Prüfdruck (10 Min. nach Prüfbeginn) \_\_\_\_\_ bar Uhrzeit \_\_\_\_\_

Während der Prüfzeit ist keine Undichtigkeit festgestellt worden  ja  nein

### Hauptprüfung (direkt nach Vorprüfung Prüfzeit mind. 10 Minuten)

→ Prüfdruck  $P_{\text{Prüf}} = P_{\text{max. Betrieb zul.}} \cdot 1,1$   $P_{\text{Prüf}}$  \_\_\_\_\_ bar Uhrzeit \_\_\_\_\_

Während der Prüfzeit ist keine Undichtigkeit festgestellt worden  ja  nein

Ort \_\_\_\_\_

Datum \_\_\_\_\_

Unterschrift Auftraggeber / Vertreter \_\_\_\_\_

Unterschrift Auftragnehmer / Vertreter \_\_\_\_\_



Bauvorhaben: \_\_\_\_\_

\_\_\_\_\_

\_\_\_\_\_

Auftraggeber vertreten durch: \_\_\_\_\_

Auftragnehmer/Verantwortlicher

Fachmann vertreten durch: \_\_\_\_\_

Rohrwerkstoff: \_\_\_\_\_

Verbindungstechnik: \_\_\_\_\_

### Abdrücken mit Wasser

Das Füllwasser ist filtriert, die Leitungsanlage vollständig entlüftet. Der zulässige Betriebsdruck beträgt  $p_{zul} =$  \_\_\_\_\_ bar.

Wassertemperatur = \_\_\_\_\_ °C

Umgebungstemperatur = \_\_\_\_\_ °C

Temperaturdifferenz = \_\_\_\_\_ K

#### 1. Prüfdruck aufbringen

$p_{prüf} = p_{zul} \times 1,3 =$  \_\_\_\_\_ bar

#### 1.1 Bei Pressfittings, die im unverpressten Zustand undicht sein sollen:

Alle Verbindungsstellen sind nach Aufbringen eines Prüfdruckes von  $p_{prüf\ pressf.} = 1$  bar dicht. Ein Druckabfall ist nach 10 min. nicht zu beobachten.

#### 1.2 Bei allen Verbindungstechniken Prüfdruck aufbringen.

$p_{prüf} = p_{zul} \times 1,3$

#### 2. Temperaturdifferenz < 10 K

#### 2.1 Prüfzeit = 10 min.

Während dieser Zeit ist kein Druckabfall eingetreten, Undichtigkeiten sind nicht erkennbar.

#### 3. Temperaturdifferenz $\geq 10$ K

#### 3.1 30 min. Wartezeit für Temperatenausgleich nach Aufbringen von $p_{prüf}$

#### 3.2 Prüfzeit = 10 min.

Während dieser Zeit ist kein Druckabfall eingetreten, Undichtigkeiten sind nicht erkennbar.

### Abdrücken mit inertem Gas

Anlagendruck: \_\_\_\_\_ bar

Umgebungstemperatur \_\_\_\_\_ °C Prüfmedium \_\_\_\_\_ °C

Prüfmedium:  ölfreie Druckluft  Stickstoff  
 Kohlendioxid (CO<sub>2</sub>)  \_\_\_\_\_

Die Heizungsanlage wurde als

Gesamtanlage  in \_\_\_\_\_ Teilabschnitten geprüft

Alle Leitungen sind mit metallenen Stopfen, Kappen oder Blindflanschen geschlossen.

Eine Sichtkontrolle aller Rohrverbindungen auf fachgerechte Ausführung wurde durchgeführt.

#### Dichtheitsprüfung

Bei Pressfittings, die im unverpressten Zustand undicht sein sollen:

Prüfzeit bis 100 l Leitungsvolumen mind. 120 min.

(je weitere 100 l ist die Prüfzeit um 20 min. zu erhöhen)

Prüfzeit = \_\_\_\_\_ Minuten

Alle Verbindungsstellen sind nach Aufbringen eines Prüfdruckes von  $p_{prüf\ pressf.} = 150$  mbar dicht.

#### Festigkeitsprüfung mit erhöhtem Druck

Prüfdruck  $\leq 50$  DN max. 3 bar bzw.  $> 50$  DN max. 1 bar

Ein Druckabfall ist nach 10 min. nicht zu beobachten.

Während der Prüfzeit wurde kein Druckabfall festgestellt.

Das Rohrleitungssystem ist dicht.

Ort

Datum

Unterschrift Auftraggeber / Vertreter

Unterschrift Auftragnehmer / Vertreter





Bauvorhaben: \_\_\_\_\_  
 \_\_\_\_\_  
 \_\_\_\_\_

Auftraggeber vertreten durch: \_\_\_\_\_

Auftragnehmer/Verantwortlicher

Fachmann vertreten durch: \_\_\_\_\_

Rohrwerkstoff: \_\_\_\_\_

Verbindungstechnik: \_\_\_\_\_

Maximaler Betriebsdruck in bar: \_\_\_\_\_

Die Gasanlage wurde als  Gesamtanlage  in \_\_\_\_ Teilabschnitten geprüft

Prüfmedium:  Luft  Stickstoff  Kohlendioxid (CO<sub>2</sub>)  \_\_\_\_\_

Alle Leitungen sind mit metallenen Stopfen, Kappen oder Blindflanschen geschlossen.

## Niederdruckgasanlage ≤ 100 mbar

### 1. Vorprüfung

- 1.1** Armaturen  
 ausgebaut  
 eingebaut (Nenndruck ≥ Prüfdruck)
- 1.2**  Prüfdruck 1 bar
- 1.3**  Prüfzeit 10 Minuten
- 1.4**  Die Leitungen wurden abgeklopft. (Staub, Schmutz)
- 1.5**  Prüfdruck während der Prüfzeit nicht gefallen
- 1.6**  Der Prüfüberdruck wurde an der entferntesten Entnahmestelle abgelassen

### 2. Hauptprüfung

- 2.1**  Die Armaturen sind eingebaut
- 2.2**  Prüfdruck 150 mbar
- | 2.3 Leitungsvolumen* | Anpassungszeit | mind. Prüfdauer |
|----------------------|----------------|-----------------|
| < 100 l              | 10 min.        | 10 min.         |
| ≥ 100 l < 200 l      | 30 min.        | 20 min.         |
| ≥ 200 l              | 60 min.        | 30 min.         |

\*Richtwerte

- 2.4**  Prüfdruck während der Prüfzeit nicht gefallen
- 2.5**  Die Anlage ist dicht

## Mitteldruckgasanlage > 100 mbar ≥ 1 bar

### 1. Belastungsprobe und Dichtheitsprüfung

- 1.1** Armaturen  
 eingebaut (Nenndruck ≥ Prüfdruck)
- 1.2**  Prüfdruck 3 bar
- 1.3**  Temperatenausgleich (ca. 3 Stunden)
- 1.4**  Prüfzeit ≥ 2 Stunden  
 (bei mehr als 2.000 Liter Leitungsvolumen je weitere 100 l + 15 min Prüfzeit)
- 1.5**  Prüfdruck während der Prüfzeit nicht gefallen
- 1.6**  Die Anlage ist dicht
- 1.7**  Dokumentation der Druckprüfung durch  
 Druckschreiber Kl. 1 mit Manometer kl. 0,6  
 Sonstiges \_\_\_\_\_
- 1.8**  Dokumentation der Druckprüfung als Anlage

Ort \_\_\_\_\_

Unterschrift Auftraggeber / Vertreter \_\_\_\_\_

Datum \_\_\_\_\_

Unterschrift Auftragnehmer / Vertreter \_\_\_\_\_



# Inbetriebnahme- und Einweisungsprotokoll<sup>1)</sup> für die Trinkwasseranlage

**SANHA®**

Bauvorhaben: \_\_\_\_\_

\_\_\_\_\_

\_\_\_\_\_

\_\_\_\_\_

Auftraggeber vertreten durch: \_\_\_\_\_

Auftragnehmer/Verantwortlicher \_\_\_\_\_

Fachmann vertreten durch: \_\_\_\_\_

**Es wurden folgende Anlagenteile in Anwesenheit der oben erwähnten Personen in Betrieb genommen.**

Nr.	Anlagenteil, Apparat*	Bemerkungen
1	Hausanschluss	
2	Hauptabsperrarmatur	
3	Rückflussverhinderer	
4	Rohrtrenner	
5	Filter	
6	Druckminderanlage	
7	Verteilungsleitung	
8	Steigleitung / Absperrarmaturen	
9	Stockwerksleitung / Absperrarmaturen	
10	Steigleitungs-Rohrbelüfter / Tropfwasserleitung	
11	Sammelsicherungen / Tropfwasserleitung	
12	Entnahmestellen mit Einzelsicherung	
13	Warmwasserbereitung / Trinkwassererwärmer	
14	Sicherheitsventil / Abblaseleitung	
15	Zirkulationsleitung / Zirkulationspumpe	
16	Dosieranlage	
17	Enthärtungsanlage	
18	Druckerhöhungsanlage	
19	Feuerlösch- und Brandschutzanlage	
20	Schwimmbadeinlauf	
21	Entnahmearmatur	
22	Verbrauchseinrichtung	
23	Trinkwasserbehälter	
24	Sonstige Anlagenteile	

<sup>1)</sup> Nichtzutreffendes ist zu streichen: Fehlendes ist zu ergänzen

Ergänzende Bemerkungen  
des Auftraggebers: \_\_\_\_\_

Ergänzende Bemerkungen  
des Auftragnehmers: \_\_\_\_\_

Die Einweisung für den Betrieb der Anlage ist erfolgt, die erforderlichen Betriebsunterlagen und vorhandenen Bedienungs- und Wartungsanleitungen gemäß beiliegender Aufstellung wurden vollständig ausgehändigt.

\_\_\_\_\_  
Ort

\_\_\_\_\_  
Datum

\_\_\_\_\_  
Unterschrift Auftraggeber / Vertreter

\_\_\_\_\_  
Unterschrift Auftragnehmer / Vertreter

<sup>1)</sup> in Anlehnung an ZVSHK-Merkblatt



# Inbetriebnahme- und Einweisungsprotokoll<sup>1)</sup> für Heizungs-, Solar- und Kühlwasserkreislauf

**SANHA<sup>®</sup>**

Bauvorhaben: \_\_\_\_\_

\_\_\_\_\_

\_\_\_\_\_

Auftraggeber vertreten durch: \_\_\_\_\_

Auftragnehmer/Verantwortlicher

Fachmann vertreten durch: \_\_\_\_\_

Rohrwerkstoff: \_\_\_\_\_

Verbindungstechnik: \_\_\_\_\_

**Es wurden folgende Anlagenteile in Anwesenheit der oben erwähnten Personen in Betrieb genommen.**

Nr.	Anlagenteil, Apparat*	Bemerkungen
1	Heizkessel	
2	Brenner	
3	Heizungsregelung	
4	Umwälzpumpen	
5	Strangregulierventile	
6	Schmutzfänger	
7	Heizkörper	
8	Flächenheizung	
9	Wandheizung	
10	Wärmemengenzähler	
11	Sicherheitsventile	
12	Ausdehnungsgefäß	
13	Heizungsnotschalter	
14	Verbrennungsluftzufuhr	
15	Abgasanlage	
16	Rauchgas- bzw. Abgaszugbegrenzer	
17	Trinkwasserbehälter	
18	Sonstige Anlagenteile	

<sup>1)</sup> Nichtzutreffendes ist zu streichen: Fehlendes ist zu ergänzen

Ergänzende Bemerkungen  
des Auftraggebers: \_\_\_\_\_

Ergänzende Bemerkungen  
des Auftragnehmers: \_\_\_\_\_

Die Einweisung für den Betrieb der Anlage ist erfolgt, die erforderlichen Betriebsunterlagen und vorhandenen Bedienungs- und Wartungsanleitungen gemäß beiliegender Aufstellung wurden vollständig ausgehändigt.

\_\_\_\_\_  
Ort

\_\_\_\_\_  
Datum

\_\_\_\_\_  
Unterschrift Auftraggeber / Vertreter

\_\_\_\_\_  
Unterschrift Auftragnehmer / Vertreter



# Inbetriebnahme- und Einweisungsprotokoll<sup>1)</sup> für die Gasanlage

**SANHA®**

Bauvorhaben: \_\_\_\_\_

\_\_\_\_\_

\_\_\_\_\_

Auftraggeber vertreten durch: \_\_\_\_\_

Auftragnehmer/Verantwortlicher

Fachmann vertreten durch: \_\_\_\_\_

**Es wurden folgende Anlagenteile in Anwesenheit der oben erwähnten Personen in Betrieb genommen.**

Nr.	Anlagenteil, Apparat*	Bemerkungen
1	Hausanschluss	
2	Hauptabsperrarmatur	
3	Druckregler	
4	Verteilerleitungen	
5	Steigleitung/Absperrarmaturen	
6	Stockwerksleitungen/Abperrarmaturen	
7	Gasfeuerstätten: Durchlaufwasserheizer, Vorratswasserheizer	
8	Kombiwasserheizer, Heizkessel	
9	Gas-Brennwertgerät	
10	Gas-Raumheizer	
11	Gas-Warmluftheizer	
12	Gas-Heizstrahler	
13	Gas-Heizherd	
14	Gasherd	
15	Gas-Wärmepumpe	
16	Gas-Brenner	
17	Abgasanlage mit/ohne Strömungssicherung	
18	Luft-Abgas-Schornstein (LAS)	
19	Abgasklappen thermisch/mechanisch betätigt	
20	Nebenluftvorrichtung, Lüftung und Verbrennungsluft	
21	Zuluft, Abluft, Verbrennungsluft, Verbrennungsluftraum, Verbundraum, Außenfugen	
22	Außenluft-Durchlasselement (Zuluftöffnungen) sonstige Anlagenteile	

<sup>1)</sup> Nichtzutreffendes ist zu streichen: Fehlendes ist zu ergänzen

Ergänzende Bemerkungen

des Auftraggebers: \_\_\_\_\_

Ergänzende Bemerkungen

des Auftragnehmers: \_\_\_\_\_

Die Einweisung für den Betrieb der Anlage ist erfolgt, die erforderlichen Betriebsunterlagen und vorhandenen Bedienungs- und Wartungsanleitungen gemäß beiliegender Aufstellung wurden vollständig ausgehändigt.

\_\_\_\_\_  
Ort

\_\_\_\_\_  
Datum

\_\_\_\_\_  
Unterschrift Auftraggeber / Vertreter

\_\_\_\_\_  
Unterschrift Auftragnehmer / Vertreter





# Spülprotokoll<sup>1)</sup> für die Trinkwasseranlage

# SANHA<sup>®</sup>

Bauvorhaben: \_\_\_\_\_  
 \_\_\_\_\_  
 \_\_\_\_\_

Auftraggeber vertreten durch: \_\_\_\_\_  
 Auftragnehmer/Verantwortlicher  
 Fachmann vertreten durch: \_\_\_\_\_

Spülbeginn (Datum/Uhrzeit) \_\_\_\_\_ Spülende (Datum/Uhrzeit) \_\_\_\_\_

**Empfohlene(r) Mindestdurchfluss und Mindestanzahl von Entnahmestellen, die in Abhängigkeit vom größten Nenndurchmesser der Rohrleitung im gespülten Abschnitt für den Spülvorgang zu öffnen sind (für eine Mindestfließgeschwindigkeit von 0,5 m/s)**

Größte Nennweite der Rohrleitung im gespülten Abschnitt, DN	25	32	40	50	65	80	100
Mindestvolumenstrom bei vollständig gefülltem Rohrleitungsabschnitt, in l/min	15	25	38	59	100	151	236
Mindestanzahl der vollständig zu öffnenden Entnahmestellen mit DN 15 oder einer entsprechenden Querschnittsfläche	1	2	3	4	6	9	14

Innerhalb eines Geschosses werden die Entnahmestellen, mit der vom Steigstrang am weitesten entfernten Entnahmestelle beginnend, voll geöffnet

Nach einer Spüldauer von 5 Minuten an der zuletzt geöffneten Spülstelle werden die Entnahmestellen nacheinander geschlossen

Das zur Spülung verwendete Trinkwasser ist filtriert  
 Ruhedruck  $p_w =$  \_\_\_\_\_ bar

Wartungsarmaturen (Etagenabsperungen, Vorabsperungen) sind voll geöffnet

Empfindliche Armaturen und Apparate sind ausgebaut und durch Passstücke ersetzt, bzw. flexible Leitungen überbrückt worden

Luftsprudler, Perlatoren, Durchflussbegrenzer waren ausgebaut

Eingebaute Schmutzfängsiebe und Schmutzfänger vor Armaturen wurden nach der Wasserspülung gereinigt

Die Spülung erfolgte beginnend von der Hauptsperrarmatur in der Spülfolge abschnittsweise zur am weitesten entfernten Entnahmestelle

Die Spülung der Trinkwasseranlage ist, gemäß den vorstehenden Vorgaben, ordnungsgemäß erfolgt

\_\_\_\_\_  
Ort

\_\_\_\_\_  
Datum

\_\_\_\_\_  
Unterschrift Auftraggeber / Vertreter

\_\_\_\_\_  
Unterschrift Auftragnehmer / Vertreter

<sup>1)</sup> in Anlehnung an ZVSHK-Merkblatt

# Allgemeine Verkaufs- und Lieferbedingungen der SANHA Gruppe

## 1. Allgemeines

Unsere Lieferungen erfolgen zu den nachstehenden Bedingungen, die mit der Auftragserteilung durch den Käufer für den ersten und alle künftigen Vertragsabschlüsse als anerkannt und vereinbart gelten. Anderslautenden Einkaufsbedingungen des Käufers wird hiermit widersprochen; sie werden auch nicht anerkannt, wenn wir ihnen nach Eingang bei uns nicht noch einmal widersprechen.

## 2. Angebote

sind freibleibend und unverbindlich. Alle Preise gelten mit Hausse- und Baisseklausel, d.h. wenn die Preise bis zum Tage der Lieferung erhöht oder ermäßigt werden sollten, werden - ohne Rücksicht auf vorher abgegebene oder vorgeschriebene Lieferzeiten - jeweils die neuen Preise berechnet.

## 3. Lieferfristen

sind annähernd und unverbindlich. Sie beginnen erst mit der vollständigen Abklärung aller Einzelheiten und setzen insbesondere die Erfüllung der Vertragspflicht des Bestellers voraus. Es steht uns frei, die Aufträge in Teilsendungen zu erledigen. Schadensersatzansprüche oder Ansprüche auf Vertragsauflösung wegen verspäteter Lieferungen sind ausgeschlossen. Die vorgenannten Rechte des Käufers bleiben bestehen, sofern eine durch uns zu vertretende Pflichtverletzung gegeben ist. Eine durch uns zu vertretende Pflichtverletzung liegt nur im Falle vorsätzlichen oder grob fahrlässigen Handelns vor. Bestätigte Aufträge können ohne unsere Zustimmung weder ganz noch teilweise gestrichen werden. Betriebsstörungen und Ereignisse höherer Gewalt, Einschränkungen infolge Material- oder Warenmangels, die wir nicht verursacht und zu vertreten haben, entbinden uns von den vereinbarten Lieferfristen und -verpflichtungen. Schadens- oder Nachlieferungsansprüche sind für diese Fälle ausgeschlossen.

## 4. Versand

erfolgt auf Gefahr des Empfängers, auch bei frachtfreier Lieferung. Bei Auftragsnettoerträgen ab 500 € (ausschließlich Fittingaufträge, für Rohaufträge gelten gesonderte Frankogrenzen) liefern wir fracht- und verpackungsfrei deutscher Empfangsstation, per Bahn oder Spediteur. Bei Nettoerträgen unter 500 € berechnen wir anteilige Bearbeitungs- und Verpackungskosten. Post- und Expressgebühren gehen zu Lasten des Käufers oder Empfängers. Verbleibt die Ware im SANHA-Lager auf Kundenwunsch über den mitgeteilten Termin der Versandbereitschaft hinaus, so geschieht das auf die Gefahr des Käufers. Gitterboxpaletten und Euro- Flachpaletten sind unser Eigentum. Sie sind frachtfrei an uns zurück zu senden.

## 5. Beanstandungen

wegen Stückzahl- oder Gewichtsdifferenzen sind bei der Bahn oder sonstigen Transportunternehmen bei Empfang der Ware vorzubringen und der Unterschied bescheinigen zu lassen. Die bestätigte Fehlmengenanzeige muß uns 14 Tage nach Erhalt der Sendung zugehen, andernfalls sie keine Berücksichtigung mehr finden kann.

## 6. Zahlung

Die Rechnungsbeträge sind innerhalb 30 Tagen nach Rechnungsdatum in Euro netto ohne jeden Abzug durch Überweisung oder Scheck zu zahlen. Bei sofortiger Zahlung wird ein Skonto von 2% gewährt. Bei verspäteter Zahlung werden Zinsen in Höhe der jeweiligen Banksätze erhoben, mindestens aber 4% über dem jeweiligen Mindestbietsatz für Hauptrefinanzierungsgeschäfte der europäischen Zentralbank.

Der Käufer ist nicht berechtigt, Zahlungen wegen irgendwelcher Gegenansprüche einschließlich der Gewährleistungsansprüche zurückzuhalten oder aufzurechnen.

Diskontfähige und versteuerte Wechsel nehmen wir zahlungshalber an, wenn dieses vorher vereinbart wurde. Wechselzahlungen berechtigen nicht zum Skontoabzug. Die Berechnung der Diskontspesen erfolgt vom Fälligkeitstage der Rechnung an bis zum Verfalltag des Wechsels. Die Diskontspesen und Wechselaufwendungen sind sofort in bar zu vergüten. Haftung für rechtzeitige Verzögerung und Protestierung lehnen wir ab.

Gutschriften über Wechsel und Schecks erfolgen mit dem Tag, an dem wir über den Gegenwert verfügen können.

Ist eine Diskontierung von Wechseln durch unsere Banken nicht möglich oder ergeben sich während der Laufzeit der Wechsel Gründe, die Zweifel an der rechtzeitigen Einlösung erwecken, so sind wir berechtigt, unter Rückgabe der Wechsel sofortige Barzahlung zu verlangen.

Erfüllt der Käufer seine Zahlungsverpflichtungen ganz oder teilweise nicht rechtzeitig, so werden unsere sämtlichen Forderungen sofort fällig. Das gleiche gilt für Kosten, für Leistungen und für in Arbeit befindliche sowie fertiggestellte, aber noch nicht gelieferte Waren. In diesen Fällen werden ausstehende Lieferungen und Leistungen nur gegen Vorauszahlung oder Sicherheitsleistung ausgeführt. Wir können nach angemessener Nachfrist vom Vertrag zurücktreten oder Schadensersatz wegen Nichterfüllung verlangen.

Ferner können wir aufgrund unseres Eigentumsvorbehaltes die Weiterveräußerung und Verarbeitung der gelieferten Ware untersagen und deren Rückgabe oder die Übertragung des mittelbaren Besitzes an der gelieferten Ware auf Kosten des Käufers verlangen. Der Besteller ermächtigt uns schon jetzt, in den genannten Fällen seinen Betrieb zu betreten und die gelieferte Ware abzuholen.

## 7. Eigentumsvorbehalt

Alle gelieferten Waren bleiben bis zur Erfüllung sämtlicher Forderungen, auch der jeweiligen Saldoforderungen, unser Eigentum. Der Käufer ist zur Weiterveräußerung im regulären Geschäftsgang, nicht aber zu Verpfändungen, Sicherheitsübereignungen oder ähnlichen Maßnahmen befugt und hat uns Eingriffe Dritter durch Pfändung, Beschlagnahme usw. unter Übersendung einer Abschrift des Pfändungsprotokolls zwecks Erwirkung der Freigabe zu melden. Wird die Ware vor Befriedigung unserer Forderung an einen Dritten weiterveräußert oder von uns im Auftrage des Käufers unmittelbar an einen Dritten gesandt, so tritt der Käufer schon jetzt alle Forderungen aus den Weiterveräußerungen gegen den Drittkäufer in der Höhe ab, die der Faktorenwert der von uns gelieferten Ware im Zeitpunkt der Weiterveräußerung ausmacht. Auf unser Verlangen ist eine Abtretungserklärung zu erteilen.

Soweit der Käufer die abgetretene Forderung selbst einzieht, geschieht das nur treuhänderisch für unsere Rechnung. Falls der Käufer von dem Drittkäufer Forderungen zahlungshalber oder an zahlungsstatt hereinnimmt, die dem Drittkäufer gegen andere zustehen, gehen diese im Augenblick der Hereinnahme ohne weiteres auf uns über. Alle von dem Drittkäufer in Zahlung gegebenen, noch nicht eingelösten Wechsel sind auf Verlangen an uns zu indossieren.

Der Käufer behält das Einziehungsrecht gegenüber dem Drittkäufer nur solange, als er seinen Zahlungsverpflichtungen rechtzeitig nachkommt. Zahlt er nicht rechtzeitig, so wird er dieses Recht verlustig und ist verpflichtet, uns die noch ausstehenden Forderungen bekannt zu geben und die Drittkäufer von den Forderungsabtretungen an uns zu benachrichtigen. Wir sind in diesem Falle berechtigt, den Drittkäufer von der Abtretung in Kenntnis zu setzen und die Forderungen gegen den Drittkäufer gegebenenfalls feststellen zu lassen. Unbeschadet der Aufrechterhaltung des Kaufvertrages sind wir im Falle der Zahlungsunfähigkeit befugt, die gelieferten Waren zurückzuverlangen oder andere von uns gelieferte Waren dem Lager des Käufers zu entnehmen. In diesen Fällen hat der Käufer unverzüglich auf seine Kosten die Waren an unseren Sitz zurückzusenden. Bei Zahlungseinstellung hat uns der Käufer darüber hinaus die vorhandenen Bestände anzuzeigen.

Bei Verarbeitung, Verbindung und Vermischung unserer Ware mit anderen Waren steht uns das Miteigentum der neuen Sache im Verhältnis des Rechnungswertes zu. Der Käufer überträgt uns bereits jetzt die ihm zustehenden Eigentumsrechte an dem neuen Bestand oder der Sache.

Der Eigentumsvorbehalt ist auch dann wirksam, wenn das am Sitz des Käufers geltende Recht einen Eigentumsvorbehalt nicht kennt oder dessen Wirksamkeit von der Erfüllung weiterer Bedingungen abhängig macht.

## 8. Erfüllungsort, Gerichtsstand, anzuwendendes Recht

Erfüllungsort und Gerichtsstand für Lieferung und Zahlung ist Essen. Ebenso ist Essen für Klagen im Wechsel- und Scheckprozeß, sowie für alle aus der Geschäftsbeziehung sich mittelbar oder unmittelbar ergebenden Streitigkeiten, vereinbart. Wir sind berechtigt, auch am Sitz des Käufers zu klagen.

Für die rechtlichen Beziehungen zwischen uns und dem Käufer gilt ausschließlich Deutsches Recht und Deutscher Gerichtsstand.

Die Anwendung der einheitlichen Gesetze über den internationalen Kauf beweglicher Sachen sowie über den Abschluß von internationalen Kaufverträgen über bewegliche Sachen wird ausgeschlossen.

## 9. Mängelrügen

Wir leisten Gewähr für einwandfreie Herstellung der von uns gelieferten Ware nach Maßgabe der vereinbarten technischen Liefervorschriften. Ohne Weiteres feststellbare Mängel hat der Käufer unverzüglich, jedoch spätestens innerhalb von 14 Tagen nach Eingang der Ware, verdeckte Mängel innerhalb von 2 Werktagen nach Entdeckung des Fehlers mit Darstellung des Schadens zu melden.

Es ist uns Gelegenheit zu geben, den gerügten Mangel festzustellen. Dies gilt insbesondere vor Ausbau der beanstandeten Teile und vor Beginn der Instandsetzungsarbeiten.

Beanstandete Ware ist auf Verlangen sofort an uns zurückzusenden. Wenn der Käufer dieser Verpflichtung nicht nachkommt oder ohne unsere Zustimmung Änderungen an der bereits beanstandeten Ware vornimmt, verliert er etwaige Gewährleistungsansprüche.

## 10. Gewähr

übernehmen wir bei Erfüllung aller Bedingungen in der Weise, daß wir für alle Teile, die nachweislich infolge fehlerhaften Materials oder mangelhafter Ausführung unbrauchbar sein sollten, unentgeltlich Ersatz frei Verwendungsstelle liefern, wobei uns die beanstandeten Teile frei zurückzusenden sind.

Für bereits eingebaute fehlerhafte Teile übernehmen wir gegenüber dem Käufer mit Sitz in der EG die zuvor zu beziffernden und von uns zu genehmigenden Ein- und Ausbaukosten, die Kosten für die Wiederherstellung des ursprünglichen Gebäudezustandes sowie die Kosten für sonstige Sach-, Vermögens- und Personenschäden. Unsere Haftung beschränkt sich bei Schadensfällen auf eine Deckungssumme von 500.000 € für Sachschäden. Die Bestimmungen des Produkthaftungsgesetzes (ProdHaftG) bleiben unberührt.

Darüber hinausgehende vertragliche oder außervertragliche Ansprüche des Käufers, insbesondere bei Schäden infolge unsachgemäßer Lagerung, Behandlung, Überlastung oder durch korrosive Medien usw. sind ausgeschlossen, soweit uns nicht für die Entstehung des Schadens vorsätzliche oder grobe Fahrlässigkeit zur Last fällt. Die Haftung für leichte fahrlässige diesbezügliche Pflichtverletzungen scheidet aus, sofern sie keine vertragswesentlichen Pflichten, Schäden aus der Verletzung des Lebens, des Körpers oder der Gesundheit oder Garantien betreffen oder Ansprüche nach dem Produkthaftungsgesetz berührt sind. Gleiches gilt für Pflichtverletzungen unserer Erfüllungsgehilfen.

Voraussetzung für den Anspruch auf Gewährleistung sind die Beachtung und Einhaltung der zum Zeitpunkt der Verlegung allgemein gültigen Verlege- und Einbauanleitungen sowie die bestimmungsgemäße Montage zum Zeitpunkt der Verlegung nach den geltenden Regeln der Technik.

## 11. Maße - Gewichte - Wandstärken

in unseren Katalogen auch im Internet sind annähernd zu betrachten. Wir übernehmen keine Garantie für deren genaue Einhaltung. Änderungen behalten wir uns vor im Zuge technischer Entwicklung, geänderter Fertigungsmöglichkeiten oder Normenarbeiten.

## 12. Rücknahme

bestellter und ordnungsgemäß gelieferter Ware ist grundsätzlich ausgeschlossen. Erteilen wir in Ausnahmefällen unsere schriftliche Zustimmung, so werden mindestens 30% Kostenanteile vom Warenwert an der Gutschrift abgesetzt. Die Rücksendung muß frachtfrei unserem Werk erfolgen.

## 13. Salvatorische Klausel

Sollten eine oder mehrere Bestimmungen dieser allgemeinen Verkaufs- und Lieferbedingungen oder der abgeschlossenen Lieferverträge unwirksam sein oder eine Lücke enthalten, so bleibt die Wirksamkeit der übrigen Bestimmungen hiervon unberührt. Die unwirksamen oder lückenhaften Bestimmungen sollen nach dem Sinn und Zweck dieser Bedingungen und des Liefervertrages ersetzt oder ergänzt werden.





Von Profis. Für Qualität.

## Überzeugende Vorteile für unsere Kunden

### Service

- Alles aus einer Hand durch komplettes Sortiment
- Sicherheit durch Gewährleistungsvereinbarungen mit dem ZVSHK, BHKS, VDKF
- Individuelle Problemlösung durch flächendeckenden Außendienst
- Kostenlose Leihwerkzeuge (nach Verfügbarkeit und zeitlich begrenzt)
- Produktschulungen vor Ort
- Intensive Werksschulungen

### Werkzeugkompatibilität

- Vermeidet Fehler durch falsches Werkzeug
- Vorhandene Presswerkzeuge können weiterverwendet werden

### Qualität

- Europaweite Fertigung in vier eigenen Werken
- Kompetenz durch hohe Fertigungstiefe
- Zertifiziertes QM-System

### Beratung

- Technische Anwendungsberatung +49 2054 925-170
- E-Mail: [technik@sanha.com](mailto:technik@sanha.com)



- 1 SANHA Logistikzentrum am Stammsitz in Essen
- 2 Edelstahl-Fittingwerk in Schmiedefeld bei Dresden
- 3 NiroSan Edelstahl-Rohrwerk in Berlin
- 4 SANHA Produktion in Legnica, Polen
- 5 SANHA Kupfer-Fittingwerk in Ternat, Belgien

# SANHA®

SANHA GmbH & Co. KG | Im Teelbruch 80 | 45219 Essen/Germany  
Tel.: +49 2054 925-0 | Fax: +49 2054 925-250 | E-Mail: [info@sanha.com](mailto:info@sanha.com) | [www.sanha.com](http://www.sanha.com)