

tasarımdan **ürüne** *kalite*

9 EYLÜL
2021
FİYAT LİSTESİ

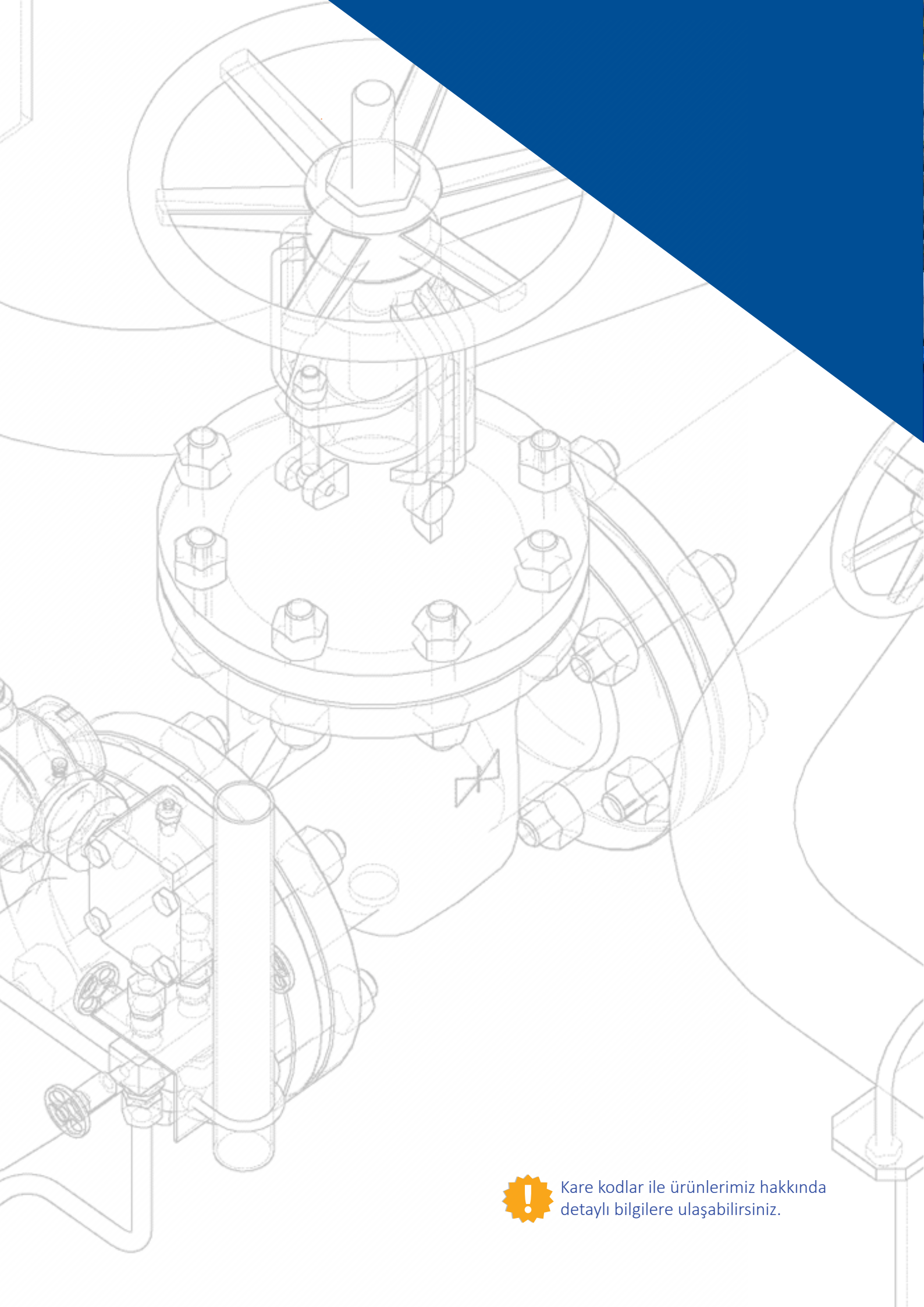

Kare kodlar ile ürünlerimiz hakkında detaylı bilgilere ulaşabilirsiniz.

ÜRÜNLERİMİZ

| | |
|------------------------------------|----|
| Küresel Vanalar | 08 |
| Glob Vanalar | 11 |
| Pislik Tutucu | 11 |
| Çekvalfler | 12 |
| Kelebek Vanalar | 14 |
| Dişli Kutusu | 15 |
| Demontaj Parçası | 19 |
| Tilting Çekvalfler | 19 |
| Vantuzlar | 20 |
| Dip Klapesi | 20 |
| Sürgülü Vanalar | 22 |
| Flanş Adaptörü | 22 |
| Boru Kaplini | 22 |
| Buşakle Kazanı | 22 |
| Bıçaklı Vanalar | 23 |
| Buşakle (Tij) | 23 |
| Yangın Hidrantları | 24 |
| Yükselen Milli Sürgülü Vana (OS&Y) | 25 |
| İzleme Anahtarlı Kelebek Vana | 25 |
| Kontrol Vanaları | 25 |
| Aktüatörler | 26 |
| Kompansatörler | 27 |
| Pirinç Vanalar | 30 |

SATIŞ KOŞULLARI

- **Fiyat listesinde belirtilen fiyatlar 9 Eylül 2021 tarihinden itibaren geçerlidir. FAF Vana fiyat değişikliği yapma hakkını saklı tutar.**
- Fiyatlarımıza KDV dahil değildir.
- Sipariş beraberinde, satın alınan ürünlerin kullanılacağı uygulamayla ilgili; kullanım sıcaklığı, basıncı, akışkan cinsi ve benzeri teknik bilgilerin tarafımıza iletilmesi gerekmektedir. Eksik bildirilen bilgi kaynaklı oluşan problemlerden firmamız sorumlu tutulamaz.
- Liste fiyatı döviz cinsinden belirtilen ürünler, fatura tarihindeki merkez bankası döviz satış kuru esas alınarak, Türk Lirası cinsinden fatura edilecektir.
- Ürünlerimiz fatura tarihinden itibaren malzeme ve üretim hatalarına karşı 24 ay FAF Vana garantisi altındadır.
- Satılan ürünlerin iade edilmesi durumunda, ürünler fabrikamızda kalite kontrol departmanımızın kontrolünden geçirilmektedir.
- Tesisata montajı yapılan ürünlerin iadesi kesinlikle kabul edilmez.
- Kalite departmanımızın onayını alan ürünler, fatura tutarının %20'si kesintiye tabi tutularak iade olarak kabul edilmektedir. Nakliye ücreti alıcıya aittir.
- Standart üretimin dışındaki siparişler, müşteriye özel üretildiği için iadesi kabul edilmemektedir.
- İade süresi fatura tarihinden itibaren 30 gündür.



Kahramankazan/Ankara
Fabrika



Başkent OSB/Ankara
Dökümhane



FAF VANA, Ülkemiz mekanik ve altyapı tesisat sektörünün ihtiyaçlarına ait ürünlerin daha yüksek kaliteli olarak ve **yerli imalat başarısı** ile üretilerek ülkemiz ekonomisine katkıda bulunmak ve kalıcı değerler katmak hedefiyle 1986 yılında Ankara'da kurulmuş olup her yıl artan başarılarımız ile;

- **Ankara-Kazan'daki 16.000m² lik alandaki fabrikası,**
 - **Ankara-Başkent OSB'deki 26.000m² lik alandaki dökümhanesi,**
 - **İstanbul, Moskova ve Kazakistan'daki satış ofisleri ve depoları,**
 - **Türkiye'nin her bölgesinde etkin 60'ın üzerinde bayisi,**
 - **Dünya'nın 65 ülkesine yaptığı ihracatla;**
- gelişimini sürdürmektedir.

Müşterilerinin yanı sıra çalışanları, iş ortakları ve de rakiplerinin saygısını kazanarak, şirket değerlerini ve iş etik ilkelerini öncelik edinerek, konusunda küresel bir marka olmayı başarmıştır.

FAF Vana'nın elde ettiği başarının arka planında, kurum kültürü ve çalışanlarının yarattığı sinerji; müşterileriyle kurduğu güven veren, samimi ilişkiler ve kazancını daima işini geliştirmek ve iyileştirmek için harcaması bulunmaktadır.

Küresel vana ile başlayan üretim serüveni; Küresel, Kelebek, Sürgülü, Glob Vana, Vantuz, Pislük tutucu, Çekvalf, Kompansatör, Hidrant kapsamıyla sektörün bütün ihtiyaçlarını karşılayacak seviyeye ulaşmıştır. Ürünler ısıtma-soğutma & havalandırma, altyapı, arıtma, petrol&gaz, yangın ve endüstriyel uygulamalarda kullanılabilir. Küresel vana ile başlayan üretim serüveni; Küresel, Kelebek, Sürgülü, Glob Vana, Vantuz, Pislük tutucu, Çekvalf, Kompansatör, Hidrant kapsamıyla sektörün bütün ihtiyaçlarını karşılayacak seviyeye ulaşmıştır. Ürünler ısıtma-soğutma & havalandırma, altyapı, arıtma, petrol&gaz, yangın ve endüstriyel uygulamalarda kullanılabilir.

Şirketin pazardaki pozisyonu itibarıyla belirlenen yüksek standartların devamlı kılınması için, üretim sistemi ve şirket organizasyonu, uluslararası kalite yönetmelikleri uyarınca sertifikalandırılmıştır.

Mevcudiyetini gelecek nesilden emanet olarak gören FAF Vana, bugünden gelecek nesillere, değerlerini kaybetmeden, kurumsal yapısını kuvvetlendirerek yol almaktadır.

Kuruluş ruhunu ve çalışma motivasyonunu koruyarak gelecekte de sektörün en güvenilen şirketi olmak FAF Vana'nın öncelikli hedefidir.

Kurduğumuz günden beri, 35 yılı aşkın süredir, değerlerimize kayıtsız bağlılıkla, aile ruhunu kaybetmeden, bizim için önceliğimiz olan müşterilerimize hizmet vermeye devam ediyoruz.

GÜVEN

Temellerimizi güven üzerine kurduk. Paydaşlarımızın beklentilerini kuşkuya yer olmaksızın cevaplamak, verilen sözleri zamanında eksiksiz yerine getirmek birinci vazifemizdir.

DEVAMLILIK

Koşulların dönerselliğine göre değil, değişen koşullara rağmen müşterilerimizin beklentilerini aynı kalitede cevaplayabilmeyi ve kurum kültürünün devamlılığını esas alıyoruz.

İŞ AHLAKI

Artan rekabet ortamı, istikrarsız pazar koşulları veya başka bir zorluk, çalışma disiplinimizin esasları olan iş ahlakımızı etkileyemez.

KALİTE YÖNETİM SİSTEMİ BELGELERİ

- ISO 9001:2015 Kalite Yönetim Sistemi
- ISO 14001:2015 Çevre Yönetim Sistemi
- TS ISO 45001 İş Sağlığı ve Güvenliği Yönetim Sistemi
- API SPEC Q1 Kalite Yönetim Sistemi

TSE BELGELERİ

- TS 12844 Hizmet Yeterlilik Belgesi
- TS 3148 Küresel Vanalar
- TS 9809 Küresel Vanalar (Gaz)
- TS EN 331 Gaz Tesisatları İçin Küresel Vanalar
- TSE CEN/TS 13547 Bakır Alaşımli Küresel Vanalar
- TS EN 593 Kelebek Vanalar (Çift Flanşlı)
- TS EN 593 Kelebek Vanalar (Wafer & Lug Tip)
- TS EN 1171 Sürgülü Vanalar
- TS EN 16767 Çek Vanalar
- TS EN 13789 Glob (Buhar) Vanalar
- TS 11494 Pislik Tutucular
- TS 10880 Çelik Körüklü Kompansatörler
- TS EN 14384 Yangın Hidrantları
- TS EN 14432 Ürün Boşaltma ve Hava Giriş Vanaları

CE Belgesi

- API Monogram Belgesi - Spec 6D
- WRAS İçme Suyu Uygunluk Belgesi
- GOST/EAC Rusya Sertifikası
- ADWEA Abudabi Sertifikası
- UKR SEPRO Ukrayna Sertifikası
- MOW Bahreyn Sertifikası

DSİ - Ekipman Üreticileri Uygunluk Onayı

- API 607 Yangın Emniyetli Vanalar İçin Yangın Test Sertifikası
- NACE Endüstriyel Vanalar İçin Korozyon Testi Sertifikası
- WPAR Kaynak Yöntem Yeterlilik Sertifikası

Marka Tescil Belgesi

- Yerli Malı Belgesi
- GAZMER Ürün Onayı Belgesi
- TS EN 331 Küresel Vanalar
- TS EN 9809 Küresel Vanalar
- TS 10880 Eksenel Kompansatörler



ÜRETİM PROSESLERİ

Optimum verimlilik ve yüksek kapasiteyle tasarlanmış imalat süreçlerinde devamlı iyileştirme çalışmaları yapılmaktadır.



300+
Çalışan



42.000 m²
Üretim Alanı



15.000 ton/yıl
Döküm Kapasitesi



Geniş
Sertifika Kapsamı

tasarım

Ürünler mühendislerimiz tarafından 3 boyutlu tasarım programları (CAD) kullanılarak tasarlanmaktadır. Tasarımlar bilgisayar simülasyon programları sayesinde test edilerek onaylanmaktadır.

modelleme

3boyutlu ürün çizimleri 2 adet model imalat tezgahında döküm modellerine dönüştürülerek, hızlı şekilde yeni ürünler üretim kapsamına sokulabilmektedir.

döküm

FAF Vana'nın yeni döküm tesisinde 3 farklı döküm hattında, 100 gramdan 7 ton ağırlığa kadar farklı ebatlarda parça tek seferde seri olarak dökülebilmektedir.

talaşlı imalat

Standart CNC tezgahların yanında; Ar-Ge ekibinin tasarladığı özelleşmiş tezgahlar sayesinde uygun maliyetli, yüksek kapasiteli, seri üretim yapılmaktadır.





Orişinal
Ekipment
Manufacturer

OEM

Üretim



65+

Ülkeye ihracat



35+

CNC Makina



Yüksek

Stok Miktarı

montaj

6 farklı montaj hattında, ürünler en tecrübeli fabrika personeli tarafından montaj yapılmaktadır.

boya

Elektrostatik Toz Boya & Endüstriyel Boya istenen kalınlıklarda ürünlere uygulanmaktadır. İçme suyuna uygunluk belgesi bulunmaktadır.

test

Ürünlerin tamamı 100% oranında hidrostatik basınç testlerine tabi tutularak sızdırmazlıkları test edilmektedir.

kalite kontrol

Üretimin her aşamasında kalite kontrol süreçleri titizlikle uygulanıp, üretim sonunda da uygunluk raporları hazırlanarak müşterilere sunulmaktadır.

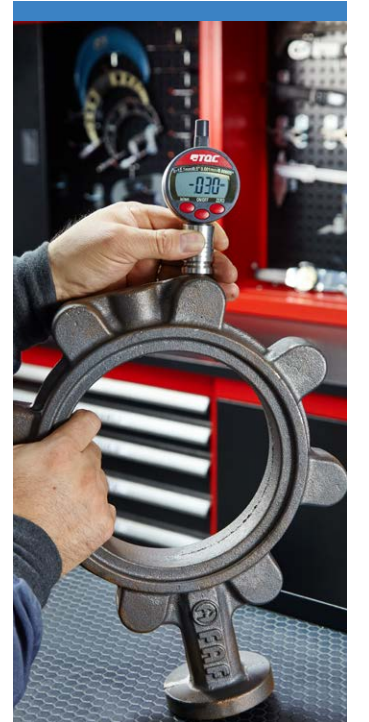

FAF 1000

KÜRESEL VANA-TG-PN6
2 PARÇALI



FAF 1000

| ÇAP | | FİYAT |
|-----|--------|----------|
| mm | inç | ₺ |
| 40 | 1 1/2" | 658,00 |
| 50 | 2" | 718,00 |
| 65 | 2 1/2" | 1.099,00 |
| 80 | 3" | 1.402,00 |
| 100 | 4" | 1.707,00 |

- Tam geçişlidir.
- Flanşlar ve gövde GG25 pik dökümdür.
- Paslanmaz çelik kürelidir.
- Paslanmaz çelik tabak yay takviyeli.
- Sızdırmazlık elemanı (PTFE) teflondur.
- Maksimum çalışma sıcaklığı 200°C'dir.

FAF 1100

KÜRESEL VANA-TG-PN10-16
2 PARÇALI



FAF 1100

| ÇAP | | FİYAT |
|------|--------|-----------|
| mm | inç | ₺ |
| 15 | 1/2" | 400,00 |
| 20 | 3/4" | 408,00 |
| 25 | 1" | 415,00 |
| 32 | 1 1/4" | 502,00 |
| 40 | 1 1/2" | 673,00 |
| 50 | 2" | 805,00 |
| 65 | 2 1/2" | 1.148,00 |
| 80 | 3" | 1.462,00 |
| 100 | 4" | 2.016,00 |
| 125 | 5" | 3.152,00 |
| 150 | 6" | 4.115,00 |
| 200 | 8" | 9.878,00 |
| 250 | 10" | 16.137,00 |
| *300 | 12" | 18.545,00 |

- Tam geçişlidir.
- Flanşlar ve gövde GG25 pik dökümdür.
- Paslanmaz çelik kürelidir.
- Paslanmaz çelik tabak yay takviyeli.
- Sızdırmazlık elemanı (PTFE) teflondur.
- Maksimum çalışma sıcaklığı 200 °C'dir.
- F4 montaj boyundadır.
- DN 200-250-300 ürünlerimiz PN16 flanş normuna uygundur.

* DN 300 Redüksiyon geçişlidir.

FAF 1200

KÜRESEL VANA-TG-PN16
3 PARÇALI



FAF 1200

| ÇAP | | FİYAT |
|------|--------|-----------|
| mm | inç | ₺ |
| 15 | 1/2" | 451,00 |
| 20 | 3/4" | 615,00 |
| 25 | 1" | 637,00 |
| 32 | 1 1/4" | 732,00 |
| 40 | 1 1/2" | 873,00 |
| 50 | 2" | 1.066,00 |
| 65 | 2 1/2" | 1.708,00 |
| 80 | 3" | 2.221,00 |
| 100 | 4" | 3.638,00 |
| 125 | 5" | 4.609,00 |
| 150 | 6" | 5.546,00 |
| 200 | 8" | 10.049,00 |
| 250 | 10" | 17.285,00 |
| *300 | 12" | 20.700,00 |

- Tam geçişlidir.
- Flanşlar ve gövde GGG50 sfero dökümdür.
- Paslanmaz çelik kürelidir.
- Paslanmaz çelik tabak yay takviyeli.
- Sızdırmazlık elemanı (PTFE) teflondur.
- Maksimum çalışma sıcaklığı 200 °C'dir.
- DN15-DN100 F1 DN125-DN300 F5 boyundadır.

* DN 300 Redüksiyon geçişlidir.

• Küresel Vanalar 200-250-300 çap için PN10 Flanş normunda üretim yapılabilir.

FAF 1225

KÜRESEL VANA-TG-PN25
3 PARÇALI



FAF 1225

| ÇAP | | FİYAT |
|-----|--------|-----------|
| mm | inç | ₺ |
| 15 | 1/2" | 602,00 |
| 20 | 3/4" | 667,00 |
| 25 | 1" | 803,00 |
| 32 | 1 1/4" | 926,00 |
| 40 | 1 1/2" | 1.139,00 |
| 50 | 2" | 1.428,00 |
| 65 | 2 1/2" | 2.120,00 |
| 80 | 3" | 2.828,00 |
| 100 | 4" | 4.509,00 |
| 125 | 5" | 5.990,00 |
| 150 | 6" | 7.396,00 |
| 200 | 8" | 10.863,00 |
| 250 | 10" | 19.750,00 |

- Tam geçişlidir.
- Flanşlar ve gövde GGG50 sfero dökümdür.
- Paslanmaz çelik kürelidir.
- Paslanmaz çelik tabak yay takviyeli.
- Sızdırmazlık elemanı (PTFE) teflondur.
- Maksimum çalışma sıcaklığı 200 °C'dir.
- DN15-DN100 F1 DN125-DN300 F7 boyundadır

FAF 3700K

DIŞLI KUTUSU-KÜRESEL VANA UYGULAMASI

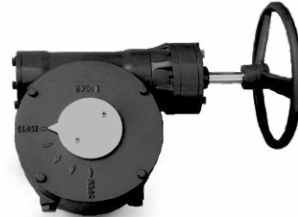

FAF 3700K

| ÇAP | | FİYAT |
|-----|--------|----------|
| mm | inç | ₺ |
| 15 | 1/2" | 585,00 |
| 20 | 3/4" | 585,00 |
| 25 | 1" | 585,00 |
| 32 | 1 1/4" | 585,00 |
| 40 | 1 1/2" | 585,00 |
| 50 | 2" | 585,00 |
| 65 | 2 1/2" | 585,00 |
| 80 | 3" | 585,00 |
| 100 | 4" | 1.079,00 |
| 125 | 5" | 1.079,00 |
| 150 | 6" | 1.300,00 |
| 200 | 8" | 1.430,00 |
| 250 | 10" | 1.430,00 |
| 300 | 12" | 3.445,00 |

- Vana için dişli kutusu seçerken bağlantı ölçülerine ve dişli kutusu oranına dikkat edilmelidir.
- Dişli kutusu seçimi yapılırken FAF Vana teknik ekibinden destek alınması tavsiye edilir.

* Küresel vanaya, dişli kutusu uygulaması için aşağıdaki adaptör ücretini ilave ediniz.

FAF 3700K

| mm | inç | ₺ |
|---------|---------|--------|
| 15-80 | 1/2"-3" | 485,00 |
| 100-300 | 4"-12" | 670,00 |



FAF 1400

KÜRESEL VANA-TG-D.GAZ PN40



FAF
1400

| ÇAP | | FIYAT |
|-----|--------|----------|
| mm | inç | ₺ |
| 15 | 1/2" | 475,00 |
| 20 | 3/4" | 573,00 |
| 25 | 1" | 706,00 |
| 32 | 1 1/4" | 856,00 |
| 40 | 1 1/2" | 1.070,00 |
| 50 | 2" | 1.228,00 |
| 65 | 2 1/2" | 1.817,00 |
| 80 | 3" | 2.436,00 |
| 100 | 4" | 4.030,00 |
| 125 | 5" | 6.029,00 |
| 150 | 6" | 8.597,00 |



- Tam geçişlidir.
- Flanşlar ve gövde GGG50 sfero dökümdür.
- DN65 ve üzeri TS 9809 Standardına uygundur.
- Paslanmaz çelik kürelidir.
- Sızdırmazlık elemanı (PTFE) teflondur.
- Maksimum çalışma sıcaklığı 200 °C'dir.
- Gazmer onaylıdır.

FAF 1440

KÜRESEL VANA-DİŞLİ-TG



- PN40 Basınç sınıfındadır.
- Gövde çelikdir.
- Paslanmaz çelik kürelidir.
- Sızdırmazlık elemanı (PTFE) teflondur.
- Maksimum çalışma sıcaklığı 200 °C'dir.

FAF
1440

| ÇAP | | FIYAT |
|-----|------|--------|
| mm | inç | ₺ |
| 15 | 1/2" | 242,00 |
| 20 | 3/4" | 311,00 |
| 25 | 1" | 328,00 |

FAF 1800

KÜRESEL VANA-FLOATING



- API standartlarına göre tasarlanmıştır ve API6D lisanslıdır.
- Class150-300 (PN20-50) basınç sınıflarına göre üretim yapılmaktadır.
- WCB Döküm çelik/2 parçalıdır.

| | | Class 150 | Class 300 |
|-----|-----|--------------|--------------|
| ÇAP | | FIYAT | FIYAT |
| mm | inç | \$ | \$ |
| 50 | 2" | 382,00 \$ | 544,00 \$ |
| 80 | 3" | 624,00 \$ | 964,00 \$ |
| 100 | 4" | 973,00 \$ | 1.488,00 \$ |
| 150 | 6" | 3.408,00 \$ | 3.966,00 \$ |
| 200 | 8" | 5.278,00 \$ | 6.550,00 \$ |
| 250 | 10" | 8.130,00 \$ | 9.685,00 \$ |
| 300 | 12" | 10.790,00 \$ | 12.919,00 \$ |

FAF 1900

KÜRESEL VANA-TRUNNION



- API standartlarına göre tasarlanmıştır ve API6D lisanslıdır.
- Class150-300-600 (PN20-50-100) basınç sınıflarına göre üretim yapılmaktadır.

| | | Class 150 | Class 300 | Class 600 |
|-----|-----|--------------|--------------|--------------|
| ÇAP | | FIYAT | FIYAT | FIYAT |
| mm | inç | \$ | \$ | \$ |
| 50 | 2" | 736,00 \$ | 992,00 \$ | 1.162,00 \$ |
| 80 | 3" | 1.332,00 \$ | 1.766,00 \$ | 2.212,00 \$ |
| 100 | 4" | 1.867,00 \$ | 2.538,00 \$ | 3.724,00 \$ |
| 150 | 6" | 5.235,00 \$ | 5.563,00 \$ | 7.533,00 \$ |
| 200 | 8" | 8.097,00 \$ | 9.553,00 \$ | 12.294,00 \$ |
| 250 | 10" | 14.096,00 \$ | 14.867,00 \$ | 19.698,00 \$ |
| 300 | 12" | 19.002,00 \$ | 22.502,00 \$ | 27.721,00 \$ |

FAF 2100

GLOB VANA-PN16



- Gövde, kapak ve volan GG25 pik dökümdür.
- Sızdırmazlık elemanı grafitir.
- Milii paslanmaz çeliktir.
- Maksimum kullanım sıcaklığı 200 °C (6 bar)'dır.

FAF
2100

| ÇAP | | FİYAT |
|-----|--------|-------------|
| mm | inç | \$ |
| 15 | 1/2" | 52,00 \$ |
| 20 | 3/4" | 60,00 \$ |
| 25 | 1" | 70,00 \$ |
| 32 | 1 1/4" | 109,00 \$ |
| 40 | 1 1/2" | 131,00 \$ |
| 50 | 2" | 181,00 \$ |
| 65 | 2 1/2" | 235,00 \$ |
| 80 | 3" | 319,00 \$ |
| 100 | 4" | 415,00 \$ |
| 125 | 5" | 639,00 \$ |
| 150 | 6" | 810,00 \$ |
| 200 | 8" | 1.279,00 \$ |
| 250 | 10" | 2.374,00 \$ |
| 300 | 12" | 3.663,00 \$ |

FAF 2130

GLOB VANA-METAL KÖRÜKLÜ-PN16



- Gövde, kapak ve volan pik dökümdür.
- Sızdırmazlık elemanı grafitir.
- Milii paslanmaz çeliktir.
- Maksimum kullanım sıcaklığı 200 °C (11 bar)'dır.

FAF
2130

| ÇAP | | FİYAT |
|-----|--------|-------------|
| mm | inç | \$ |
| 15 | 1/2" | 123,00 \$ |
| 20 | 3/4" | 131,00 \$ |
| 25 | 1" | 155,00 \$ |
| 32 | 1 1/4" | 189,00 \$ |
| 40 | 1 1/2" | 216,00 \$ |
| 50 | 2" | 255,00 \$ |
| 65 | 2 1/2" | 317,00 \$ |
| 80 | 3" | 449,00 \$ |
| 100 | 4" | 561,00 \$ |
| 125 | 5" | 848,00 \$ |
| 150 | 6" | 1.096,00 \$ |
| 200 | 8" | 1.865,00 \$ |
| 250 | 10" | 3.111,00 \$ |
| 300 | 12" | 4.447,00 \$ |

FAF 2500

Y-PİSLİK TUTUCU-PN16



- GGG50 sfero dökümdür.
- DN 15- DN 500 Filtre Delik Standartı: 20 Mesh.
- DN 350- DN 600 Filtre Delik Standartı: 40 Mesh.
- Gövdeye yerleştirilen kapağı çıkararak, detaylı temizlik yapılabilir veya filtre değiştirilebilir. Bakım için kapağın kolay sökülüp çıkarılması sağlanmıştır.
- Boşaltım tapası piriştir.
- Yüksek sıcaklıklarda yaş boya uygulaması gerekmektedir.
- Toz boyalı max. kullanım sıcaklığı 130 °C
- Yaş boyalı max. kullanım sıcaklığı 200 °C

FAF
2500

| ÇAP | | FİYAT |
|-----|--------|-----------|
| mm | inç | ₺ |
| 15 | 1/2" | 268,00 |
| 20 | 3/4" | 334,00 |
| 25 | 1" | 419,00 |
| 32 | 1 1/4" | 554,00 |
| 40 | 1 1/2" | 608,00 |
| 50 | 2" | 798,00 |
| 65 | 2 1/2" | 1.024,00 |
| 80 | 3" | 1.328,00 |
| 100 | 4" | 1.736,00 |
| 125 | 5" | 2.400,00 |
| 150 | 6" | 3.549,00 |
| 200 | 8" | 6.329,00 |
| 250 | 10" | 10.833,00 |
| 300 | 12" | 16.965,00 |
| 350 | 14" | 26.420,00 |
| 400 | 16" | 43.712,00 |
| 450 | 18" | 52.110,00 |
| 500 | 20" | 69.151,00 |
| 600 | 24" | 96.340,00 |

FAF 2501

PİSLİK TUTUCU FİLTRESİ



- Filtre malzemesi 1.4301 paslanmaz çelik
- Standart filtrelerimizi 20 mesh'dir.
- Mesh aralıkları toplu siparişlerde istenilen ölçüde yapılabilir.

FAF
2501

| ÇAP | | FİYAT |
|-----|--------|----------|
| mm | inç | ₺ |
| 15 | 1/2" | 46,00 |
| 20 | 3/4" | 54,00 |
| 25 | 1" | 65,00 |
| 32 | 1 1/4" | 76,00 |
| 40 | 1 1/2" | 82,00 |
| 50 | 2" | 102,00 |
| 65 | 2 1/2" | 121,00 |
| 80 | 3" | 156,00 |
| 100 | 4" | 195,00 |
| 125 | 5" | 263,00 |
| 150 | 6" | 482,00 |
| 200 | 8" | 780,00 |
| 250 | 10" | 1.668,00 |
| 300 | 12" | 2.384,00 |
| 400 | 16" | 5.446,00 |
| 500 | 20" | 9.040,00 |



FAF 2270

ÇEKVALF-ÇALPARA- PN10-PN16



- Gövde, kapak GGG50 sfero dökümdür.
- Mili paslanmaz çeliktir.
- Klape çelik olup üzeri vulkanize kauçuk kaplı EPDM'dir.
- Dikey veya yatay uygulamalarda monte edilebilir.
- Maksimum kullanım sıcaklığı 120 °C'dir.

| ÇAP | | FAF 2270 PN16 | FAF 2271 PN10 |
|-----|--------|------------------|------------------|
| mm | inç | FİYAT ₺ | FİYAT ₺ |
| 50 | 2" | 982,00 | - |
| 65 | 2 1/2" | 1.518,00 | - |
| 80 | 3" | 1.757,00 | - |
| 100 | 4" | 2.251,00 | - |
| 125 | 5" | 3.208,00 | - |
| 150 | 6" | 3.952,00 | - |
| 200 | 8" | 6.424,00 | 6.424,00 |
| 250 | 10" | 9.835,00 | 9.835,00 |
| 300 | 12" | 13.930,00 | 13.930,00 |

FAF 2270K

ÇEKVALF-ÇALPARA-KARŞI AĞIRLIKLIL- PN10-PN16



- Gövde, kapak GGG50 sfero dökümdür.
- Hassas akış kontrolü için ağırlıkların mesafesi ayarlanabilir.
- Mili yatağı MS-58 piring'tir.
- Klape çelik olup üzeri vulkanize kauçuk kaplı EPDM'dir.
- Dikey veya yatay uygulamalarda monte edilebilir.
- Maksimum kullanım sıcaklığı 120 °C'dir.

| ÇAP | | FAF 2270K PN16 | FAF 2271K PN10 |
|-----|--------|-------------------|-------------------|
| mm | inç | FİYAT ₺ | FİYAT ₺ |
| 50 | 2" | 1.720,00 | - |
| 65 | 2 1/2" | 2.747,00 | - |
| 80 | 3" | 2.998,00 | - |
| 100 | 4" | 3.934,00 | - |
| 125 | 5" | 5.099,00 | - |
| 150 | 6" | 6.354,00 | - |
| 200 | 8" | 9.517,00 | 9.517,00 |
| 250 | 10" | 14.331,00 | 14.331,00 |
| 300 | 12" | 19.557,00 | 19.557,00 |

FAF 2250

ÇEKVALF-YAYLI-PN16



- Gövde, kapak GG25 pik dökümdür.
- Sızdırmazlık elemanı grafittir.
- Su uygulamaları için uygundur. Buhar uygulamaları için conta değişikliği yapılmalıdır.
- Maksimum kullanım sıcaklığı 200 °C'dir.

| ÇAP | | FAF 2250 |
|-----|--------|-------------|
| mm | inç | FİYAT \$ |
| 15 | 1/2" | 35,00 \$ |
| 20 | 3/4" | 42,00 \$ |
| 25 | 1" | 49,00 \$ |
| 32 | 1 1/4" | 77,00 \$ |
| 40 | 1 1/2" | 95,00 \$ |
| 50 | 2" | 131,00 \$ |
| 65 | 2 1/2" | 185,00 \$ |
| 80 | 3" | 258,00 \$ |
| 100 | 4" | 336,00 \$ |
| 125 | 5" | 488,00 \$ |
| 150 | 6" | 635,00 \$ |
| 200 | 8" | 1.001,00 \$ |

FAF 2290

ÇEKVALF-TOPLU-FLANŞLI-PN10-PN16



| ÇAP | | FAF 2290 PN16 | FAF 2291 PN10 |
|-----|--------|------------------|------------------|
| mm | inç | FİYAT \$ | FİYAT \$ |
| 50 | 2" | 147,00 \$ | - |
| 65 | 2 1/2" | 184,00 \$ | - |
| 80 | 3" | 222,00 \$ | - |
| 100 | 4" | 297,00 \$ | - |
| 125 | 5" | 438,00 \$ | - |
| 150 | 6" | 556,00 \$ | - |
| 200 | 8" | 1.143,00 \$ | 1.143,00 \$ |
| 250 | 10" | 1.726,00 \$ | 1.726,00 \$ |
| 300 | 12" | 2.440,00 \$ | 2.440,00 \$ |

- Gövde, kapak sfero dökümdür.
- Top NBR kaplı çeliktir.
- Atık su uygulamaları için uygundur.
- Maksimum kullanım sıcaklığı 70 °C'dir.

FAF 2295

ÇEKVALF-TOPLU-DİŞLİ-PN16



| ÇAP | | FAF 2295 |
|-----|--------|-------------|
| mm | inç | FİYAT \$ |
| 25 | 1" | 67,00 \$ |
| 32 | 1 1/4" | 67,00 \$ |
| 40 | 1 1/2" | 98,00 \$ |
| 50 | 2" | 117,00 \$ |
| 65 | 2 1/2" | 167,00 \$ |
| 80 | 3" | 215,00 \$ |

- Gövde, kapak sfero dökümdür.
- Top NBR kaplı çeliktir.
- Atık su uygulamaları için uygundur.
- Maksimum kullanım sıcaklığı 70 °C'dir.

FAF 2300

ÇEKVALF-ÇALPARA-WAFER-KOMPLE PASLANMAZ



- PN16 Basınç sınıfındadır.
- Sızdırmazlık elemanları EPDM'dir.
- Maksimum çalışma sıcaklığı 120 °C'dir.
- FAF 2300 paslanmaz gövdeli, paslanmaz klapelidir.

| ÇAP | | FAF 2300 FİYAT |
|-----|--------|----------------|
| mm | inç | \$ |
| 25 | 1" | 65,00 \$ |
| 32 | 1 1/4" | 68,00 \$ |
| 40 | 1 1/2" | 70,00 \$ |
| 50 | 2" | 77,00 \$ |
| 65 | 2 1/2" | 103,00 \$ |
| 80 | 3" | 121,00 \$ |
| 100 | 4" | 182,00 \$ |
| 125 | 5" | 281,00 \$ |
| 150 | 6" | 391,00 \$ |
| 200 | 8" | 566,00 \$ |
| 250 | 10" | 1.240,00 \$ |
| 300 | 12" | 1.739,00 \$ |
| 350 | 14" | 2.341,00 \$ |
| 400 | 16" | 3.346,00 \$ |

FAF 2330

ÇEKVALF-ÇALPARA-WAFER-ÇELİK GÖVDELİ-PASLANMAZ KLAPELİ



- PN16 Basınç sınıfındadır.
- Sızdırmazlık elemanları EPDM'dir.
- Maksimum çalışma sıcaklığı 120 °C'dir.
- FAF 2330 çelik gövdeli paslanmaz klapelidir.

| ÇAP | | FAF 2330 FİYAT |
|-----|--------|----------------|
| mm | inç | ₺ |
| 25 | 1" | 271,00 |
| 32 | 1 1/4" | 279,00 |
| 40 | 1 1/2" | 298,00 |
| 50 | 2" | 330,00 |
| 65 | 2 1/2" | 386,00 |
| 80 | 3" | 436,00 |
| 100 | 4" | 590,00 |
| 125 | 5" | 748,00 |
| 150 | 6" | 978,00 |
| 200 | 8" | 1.588,00 |
| 250 | 10" | 3.108,00 |
| 300 | 12" | 4.849,00 |
| 350 | 14" | 7.133,00 |
| 400 | 16" | 10.749,00 |
| 450 | 18" | 15.001,00 |
| 500 | 20" | 19.363,00 |
| 600 | 24" | 28.744,00 |
| 700 | 28" | 38.918,00 |

FAF 2370

ÇEKVALF-DİSKO-PİRİNÇ



- PN16 Basınç sınıfındadır.
- Gövde pirinçtir.
- Disk ve yay paslanmaz çeliktir.
- Maksimum çalışma sıcaklığı 200 °C'dir.

| ÇAP | | FAF 2370 FİYAT |
|-----|--------|----------------|
| mm | inç | ₺ |
| 15 | 1/2" | 155,00 |
| 20 | 3/4" | 171,00 |
| 25 | 1" | 202,00 |
| 32 | 1 1/4" | 282,00 |
| 40 | 1 1/2" | 325,00 |
| 50 | 2" | 443,00 |
| 65 | 2 1/2" | 598,00 |
| 80 | 3" | 756,00 |
| 100 | 4" | 1.060,00 |

FAF 2371

ÇEKVALF-DİSKO-SFERO



- PN16 Basınç sınıfındadır.
- Gövde ve klapeler sfere dökümdür.
- Yay paslanmaz çeliktir.
- Maksimum çalışma sıcaklığı 200 °C'dir.

| ÇAP | | FAF 2371 FİYAT |
|-----|--------|----------------|
| mm | inç | ₺ |
| 40 | 1 1/2" | 234,00 |
| 50 | 2" | 331,00 |
| 65 | 2 1/2" | 403,00 |
| 80 | 3" | 485,00 |
| 100 | 4" | 641,00 |
| 125 | 5" | 1.182,00 |
| 150 | 6" | 1.435,00 |
| 200 | 8" | 1.860,00 |
| 250 | 10" | 4.468,00 |

FAF 2350

ÇEKVALF-DUAL



- PN16 Basınç sınıfındadır.
- Gövde GG25 pik dökümdür.
- 2355: Klappe sfero döküm üzerine nikel kaplamadır.
- 2350: Klappe paslanmaz çeliktir.
- Sızdırmazlık elemanları EPDM'dir.
- Maksimum çalışma sıcaklığı 120 °C'dir.
- 2350-K Gövde kırmızı renklidir.

| ÇAP | | FAF 2350 | FAF 2355 | FAF 2350-K |
|-----|--------|-------------|-------------|-------------|
| mm | inç | FİYAT \$ | FİYAT \$ | FİYAT \$ |
| 40 | 1 1/2" | 38,00 \$ | 33,00 \$ | 47,00 \$ |
| 50 | 2" | 44,00 \$ | 36,00 \$ | 53,00 \$ |
| 65 | 2 1/2" | 59,00 \$ | 48,00 \$ | 72,00 \$ |
| 80 | 3" | 70,00 \$ | 59,00 \$ | 85,00 \$ |
| 100 | 4" | 88,00 \$ | 76,00 \$ | 108,00 \$ |
| 125 | 5" | 115,00 \$ | 98,00 \$ | 141,00 \$ |
| 150 | 6" | 166,00 \$ | 142,00 \$ | 203,00 \$ |
| 200 | 8" | 287,00 \$ | 208,00 \$ | 334,00 \$ |
| 250 | 10" | 445,00 \$ | 342,00 \$ | 518,00 \$ |
| 300 | 12" | 720,00 \$ | 498,00 \$ | 838,00 \$ |
| 350 | 14" | 1.149,00 \$ | 769,00 \$ | 1.258,00 \$ |
| 400 | 16" | 1.767,00 \$ | 1.219,00 \$ | 1.935,00 \$ |

FAF 2372

ÇEKVALF-DİSKO-PASLANMAZ-304



| ÇAP | | FAF 2372 |
|-----|--------|-----------|
| mm | inç | FİYAT \$ |
| 15 | 1/2" | 29,00 \$ |
| 20 | 3/4" | 34,00 \$ |
| 25 | 1" | 37,00 \$ |
| 32 | 1 1/4" | 42,00 \$ |
| 40 | 1 1/2" | 52,00 \$ |
| 50 | 2" | 64,00 \$ |
| 65 | 2 1/2" | 94,00 \$ |
| 80 | 3" | 137,00 \$ |
| 100 | 4" | 175,00 \$ |

- PN40 Basınç sınıfındadır.
- Gövde klappe ve baskı yayı 304 paslanmaz çeliktir.
- Maksimum çalışma sıcaklığı 200 °C'dir.

FAF 2373

ÇEKVALF-DİSKO-PASLANMAZ-316



| ÇAP | | FAF 2373 |
|-----|--------|-----------|
| mm | inç | FİYAT \$ |
| 15 | 1/2" | 38,00 \$ |
| 20 | 3/4" | 44,00 \$ |
| 25 | 1" | 49,00 \$ |
| 32 | 1 1/4" | 56,00 \$ |
| 40 | 1 1/2" | 68,00 \$ |
| 50 | 2" | 85,00 \$ |
| 65 | 2 1/2" | 122,00 \$ |
| 80 | 3" | 180,00 \$ |
| 100 | 4" | 227,00 \$ |

- PN40 Basınç sınıfındadır.
- Gövde klappe ve baskı yayı 316 paslanmaz çeliktir.
- Maksimum çalışma sıcaklığı 200 °C'dir.

FAF 3500

KELEBEK VANA-WAFER TİP, SS304 PASLANMAZ KLAPELİ



EL KUMANDALI

DİŞLİ KUTULU

PNÖMATİK
AKTUATÖRLÜ

ELEKTRİK
AKTUATÖRLÜ

FAF
3550i
İZLENEBİLİR
KELEBEK VANA

| FAF 3500 EL KUMANDALI | | | FAF 3500D DİŞLİ KUTULU | FAF 3500P PNÖMATİK AKTUATÖRLÜ | FAF 3500E ELEKTRİK AKTUATÖRLÜ | CONTA | FARKI |
|-----------------------|--------|----------|------------------------|-------------------------------|-------------------------------|----------|----------|
| ÇAP | | FİYAT | FİYAT | FİYAT | FİYAT | NBR | VİTON |
| mm | inç | ₺ | ₺ | ₺ | ₺ | ₺ | ₺ |
| 40 | 1 1/2" | 406,00 | 991,00 | | | 56,00 | 881,00 |
| 50 | 2" | 444,00 | 1.029,00 | | | 70,00 | 947,00 |
| 65 | 2 1/2" | 518,00 | 1.103,00 | | | 78,00 | 1.057,00 |
| 80 | 3" | 605,00 | 1.190,00 | | | 93,00 | 1.795,00 |
| 100 | 4" | 879,00 | 1.464,00 | | | 146,00 | 2.798,00 |
| 125 | 5" | 1.274,00 | 1.859,00 | | | 503,00 | 2.896,00 |
| 150 | 6" | 1.596,00 | 2.181,00 | | | 574,00 | 3.474,00 |
| 200 | 8" | 2.611,00 | 3.690,00 | | | 703,00 | 5.795,00 |
| 250 | 10" | 3.853,00 | 4.932,00 | | | 881,00 | 6.233,00 |
| 300 | 12" | 6.866,00 | 8.166,00 | | | 1.159,00 | 9.534,00 |
| 350 | 14" | | 11.689,00 | | | | |
| 400 | 16" | | 18.869,00 | | | | |
| 450 | 18" | | 23.034,00 | | | | |
| 500 | 20" | | 30.366,00 | | | | |
| 600 | 24" | | 49.283,00 | | | | |

- Kelebek vana üzerine montaj yapılan **İzleme Anahtarı (FAF3740)** için fiyat sorunuz.

- DN40- DN600 için PN6-10-16 Class 150 Flanş bağlantısına uyumludur.
- SS304 paslanmaz klapelidir.
- DN40-DN150 Gövde GG25 pik dökümdür. Siparişe göre sfero gövdeli üretim yapılabilir.
- DN200 üzeri Gövde GGG50 sfero dökümdür.
- Liste fiyatları EPDM contalı vana içindir. NBR veya VITON contalı vanalar için, conta fiyat farkı tablosundaki değerler liste fiyatına eklenir.
- DN250 ve DN300 vanaların dişli kutulu kullanılması uygundur. El kumandalı uygulama önerilmez.

Kare Kod ile
teknik bilgilere
ulaşabilirsiniz.



FAF 3550

KELEBEK VANA-WAFER TİP, NİKEL KAPLI, SFERO KLAPELİ

| FAF 3550 EL KUMANDALI | | FAF 3550D DİŞLİ KUTULU | FAF 3550P PNÖMATİK AKTUATÖRLÜ | FAF 3550E ELEKTRİK AKTUATÖRLÜ | FAF 3550İ İZLENEBİLİR KELEBEK VANA | CONTA | FARKI |
|--------------------------|--------|---------------------------|----------------------------------|----------------------------------|---------------------------------------|----------|----------|
| ÇAP | FİYAT | FİYAT | FİYAT | FİYAT | FİYAT | NBR | VİTON |
| mm | inç | ₺ | ₺ | ₺ | ₺ | ₺ | ₺ |
| 40 | 1 1/2" | 348,00 | 933,00 | | | 56,00 | 881,00 |
| 50 | 2" | 394,00 | 979,00 | | | 70,00 | 947,00 |
| 65 | 2 1/2" | 449,00 | 1.034,00 | | | 78,00 | 1.057,00 |
| 80 | 3" | 526,00 | 1.111,00 | | | 93,00 | 1.795,00 |
| 100 | 4" | 700,00 | 1.285,00 | | | 146,00 | 2.798,00 |
| 125 | 5" | 929,00 | 1.514,00 | | | 503,00 | 2.896,00 |
| 150 | 6" | 1.106,00 | 1.691,00 | | | 574,00 | 3.474,00 |
| 200 | 8" | 2.049,00 | 3.128,00 | | | 703,00 | 5.795,00 |
| 250 | 10" | 2.857,00 | 3.936,00 | | | 881,00 | 6.233,00 |
| 300 | 12" | 3.816,00 | 5.116,00 | | | 1.159,00 | 9.534,00 |
| 350 | 14" | | 8.803,00 | | | | |
| 400 | 16" | | 14.639,00 | | | | |
| 450 | 18" | | 18.523,00 | | | | |
| 500 | 20" | | 22.920,00 | | | | |
| 600 | 24" | | 40.718,00 | | | | |

• Nikel kaplı, sfere döküm klapelidir.

FAF 3560

KELEBEK VANA-WAFER TİP, SS316 PASLANMAZ KLAPELİ

| FAF 3560 EL KUMANDALI | | FAF 3560D DİŞLİ KUTULU | FAF 3560P PNÖMATİK AKTUATÖRLÜ | FAF 3560E ELEKTRİK AKTUATÖRLÜ | CONTA | FARKI |
|--------------------------|--------|---------------------------|----------------------------------|----------------------------------|----------|----------|
| ÇAP | FİYAT | FİYAT | FİYAT | FİYAT | NBR | VİTON |
| mm | inç | ₺ | ₺ | ₺ | ₺ | ₺ |
| 40 | 1 1/2" | 442,00 | 1.027,00 | | 56,00 | 881,00 |
| 50 | 2" | 488,00 | 1.073,00 | | 70,00 | 947,00 |
| 65 | 2 1/2" | 568,00 | 1.153,00 | | 78,00 | 1.057,00 |
| 80 | 3" | 660,00 | 1.245,00 | | 93,00 | 1.795,00 |
| 100 | 4" | 960,00 | 1.545,00 | | 146,00 | 2.798,00 |
| 125 | 5" | 1.399,00 | 1.984,00 | | 503,00 | 2.896,00 |
| 150 | 6" | 1.742,00 | 2.327,00 | | 574,00 | 3.474,00 |
| 200 | 8" | 2.898,00 | 3.977,00 | | 703,00 | 5.795,00 |
| 250 | 10" | 4.111,00 | 5.190,00 | | 881,00 | 6.233,00 |
| 300 | 12" | 7.607,00 | 8.907,00 | | 1.159,00 | 9.534,00 |

• SS316 paslanmaz klapelidir.

FAF 3700

DİŞLİ KUTUSU

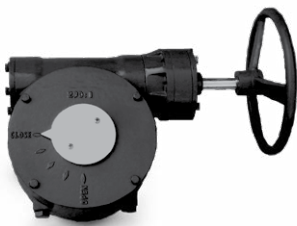

| FAF 3700 | | FİYAT |
|----------|--------|----------|
| ÇAP | | ₺ |
| mm | inç | |
| 40 | 1 1/2" | 585,00 |
| 50 | 2" | 585,00 |
| 65 | 2 1/2" | 585,00 |
| 80 | 3" | 585,00 |
| 100 | 4" | 585,00 |
| 125 | 5" | 585,00 |
| 150 | 6" | 585,00 |
| 200 | 8" | 1.079,00 |
| 250 | 10" | 1.079,00 |
| 300 | 12" | 1.300,00 |
| 350 | 14" | 1.430,00 |
| 400 | 16" | 3.445,00 |

- Vana için dişli kutusu seçerken bağlantı ölçülerine ve dişli kutusu oranına dikkat edilmelidir.
- FAF Vana dişli kutusu katalogunda belirtilen ölçü ve tablolar referans alınmalıdır.
- Dişli kutusu seçimi yapılırken FAF Vana teknik ekibinden destek alınması tavsiye edilir.

FAF 3600

KELEBEK VANA-LUG TİP, SS304 PASLANMAZ KLAPELİ



EL KUMANDALI

DİŞLİ KUTULU

PNÖMATİK
AKTUATÖRLÜ

ELEKTRİK
AKTUATÖRLÜ

| FAF 3600 EL KUMANDALI | | | FAF 3600D DİŞLİ KUTULU | FAF 3600P PNÖMATİK AKTUATÖRLÜ | FAF 3600E ELEKTRİK AKTUATÖRLÜ | CONTA | FARKI |
|--------------------------|--------|----------|---------------------------|----------------------------------|----------------------------------|----------|----------|
| ÇAP | | FİYAT | FİYAT | FİYAT | FİYAT | NBR | VİTON |
| mm | inç | ₺ | ₺ | ₺ | ₺ | ₺ | ₺ |
| 40 | 1 1/2" | 488,00 | 1.073,00 | | | 56,00 | 881,00 |
| 50 | 2" | 529,00 | 1.114,00 | | | 70,00 | 947,00 |
| 65 | 2 1/2" | 622,00 | 1.207,00 | | | 78,00 | 1.057,00 |
| 80 | 3" | 750,00 | 1.335,00 | | | 93,00 | 1.795,00 |
| 100 | 4" | 1.050,00 | 1.635,00 | | | 146,00 | 2.798,00 |
| 125 | 5" | 1.549,00 | 2.134,00 | | | 503,00 | 2.896,00 |
| 150 | 6" | 1.778,00 | 2.363,00 | | | 574,00 | 3.474,00 |
| 200 | 8" | 3.187,00 | 4.266,00 | | | 703,00 | 5.795,00 |
| 250 | 10" | 4.492,00 | 5.571,00 | | | 881,00 | 6.233,00 |
| 300 | 12" | 7.613,00 | 8.913,00 | | | 1.159,00 | 9.534,00 |
| 350 | 14" | | 14.194,00 | | | | |
| 400 | 16" | | 22.318,00 | | | | |
| 450 | 18" | | 31.560,00 | | | | |
| 500 | 20" | | 35.798,00 | | | | |
| 600 | 24" | | 57.514,00 | | | | |

• Kelebek vana üzerine montaj yapılan **İzleme Anahtarları (FAF3740)** için fiyat sorunuz.

- PN16 Basınç sınıfındadır.
- SS304 paslanmaz klapelidir.
- DN40-DN150 Gövde GG25 pik dökümdür. Siparişle sfero gövdeli üretim yapılabilir.
- DN200 üzeri Gövde GGG50 sfero dökümdür.
- Liste fiyatları EPDM contalı vana içindir. NBR veya VITON contalı vanalar için, conta fiyat farkı tablosundaki değerler liste fiyatına eklenir.
- DN40-150 arası Lug kelebek vanalarımız PN10 flanş normuna uyumludur.
- DN250 ve DN300 vanaların dişli kutulu kullanılması uygundur. El kumandalı uygulama önerilmez.

Kare Kod ile
teknik bilgilere
ulaşabilirsiniz.



FAF 3650

KELEBEK VANA-LUG TİP, NİKEL KAPLI, SFERO KLAPELİ

| FAF 3650 EL KUMANDALI | | | FAF 3650D DIŞLİ KUTULU | FAF 3650P PNÖMATİK AKTUATÖRLÜ | FAF 3650E ELEKTRİK AKTUATÖRLÜ | CONTA | FARKI |
|--------------------------|--------|----------|---------------------------|----------------------------------|----------------------------------|----------|----------|
| ÇAP | | FİYAT | FİYAT | FİYAT | FİYAT | NBR | VİTON |
| mm | inç | ₺ | ₺ | ₺ | ₺ | ₺ | ₺ |
| 40 | 1 1/2" | 432,00 | 1.017,00 | | | 56,00 | 881,00 |
| 50 | 2" | 466,00 | 1.051,00 | | | 70,00 | 947,00 |
| 65 | 2 1/2" | 529,00 | 1.114,00 | | | 78,00 | 1.057,00 |
| 80 | 3" | 635,00 | 1.220,00 | | | 93,00 | 1.795,00 |
| 100 | 4" | 848,00 | 1.433,00 | | | 146,00 | 2.798,00 |
| 125 | 5" | 1.128,00 | 1.713,00 | | | 503,00 | 2.896,00 |
| 150 | 6" | 1.364,00 | 1.949,00 | | | 574,00 | 3.474,00 |
| 200 | 8" | 2.680,00 | 3.759,00 | | | 703,00 | 5.795,00 |
| 250 | 10" | 3.887,00 | 4.966,00 | | | 881,00 | 6.233,00 |
| 300 | 12" | 5.244,00 | 6.544,00 | | | 1.159,00 | 9.534,00 |
| 350 | 14" | | 10.970,00 | | | | |
| 400 | 16" | | 19.378,00 | | | | |
| 450 | 18" | | 27.073,00 | | | | |
| 500 | 20" | | 29.106,00 | | | | |
| 600 | 24" | | 47.291,00 | | | | |

• Nikel kaplı, sfero döküm klapelidir.

FAF 3660

KELEBEK VANA-LUG TİP, SS316 PASLANMAZ KLAPELİ

| FAF 3660 EL KUMANDALI | | | FAF 3660D DIŞLİ KUTULU | FAF 3660P PNÖMATİK AKTUATÖRLÜ | FAF 3660E ELEKTRİK AKTUATÖRLÜ | CONTA | FARKI |
|--------------------------|--------|----------|---------------------------|----------------------------------|----------------------------------|----------|----------|
| ÇAP | | FİYAT | FİYAT | FİYAT | FİYAT | NBR | VİTON |
| mm | inç | ₺ | ₺ | ₺ | ₺ | ₺ | ₺ |
| 40 | 1 1/2" | 517,00 | 1.102,00 | | | 56,00 | 881,00 |
| 50 | 2" | 549,00 | 1.134,00 | | | 70,00 | 947,00 |
| 65 | 2 1/2" | 648,00 | 1.233,00 | | | 78,00 | 1.057,00 |
| 80 | 3" | 756,00 | 1.341,00 | | | 93,00 | 1.795,00 |
| 100 | 4" | 1.115,00 | 1.700,00 | | | 146,00 | 2.798,00 |
| 125 | 5" | 1.592,00 | 2.177,00 | | | 503,00 | 2.896,00 |
| 150 | 6" | 1.851,00 | 2.436,00 | | | 574,00 | 3.474,00 |
| 200 | 8" | 3.300,00 | 4.379,00 | | | 703,00 | 5.795,00 |
| 250 | 10" | 4.642,00 | 5.721,00 | | | 881,00 | 6.233,00 |
| 300 | 12" | 8.351,00 | 9.651,00 | | | 1.159,00 | 9.534,00 |

• SS316 paslanmaz klapelidir.

FAF 3700

DIŞLİ KUTUSU



| ÇAP | | FİYAT |
|-----|--------|----------|
| mm | inç | ₺ |
| 40 | 1 1/2" | 585,00 |
| 50 | 2" | 585,00 |
| 65 | 2 1/2" | 585,00 |
| 80 | 3" | 585,00 |
| 100 | 4" | 585,00 |
| 125 | 5" | 585,00 |
| 150 | 6" | 585,00 |
| 200 | 8" | 1.079,00 |
| 250 | 10" | 1.079,00 |
| 300 | 12" | 1.300,00 |
| 350 | 14" | 1.430,00 |
| 400 | 16" | 3.445,00 |

- Vana için dişli kutusu seçerken bağlantı ölçülerine ve dişli kutusu oranına dikkat edilmelidir.
- FAF Vana dişli kutusu kataloğunda belirtilen ölçü ve tablolar referans alınmalıdır.
- Dişli kutusu seçimi yapılırken FAF Vana teknik ekibinden destek alınması tavsiye edilir.



FAF 3800

FLANŞLI KELEBEK VANA ÇİFT EKSANTRİK



 WRAS

- Şartnameye göre özel üretimler yapılmaktadır.
- Çift eksantrik konumlanmış klapelidir.
- Gövde ve klape GGG50 sfero dökümdür.
- DN2000'e kadar üretim yapılmaktadır.
- Vananın iç ve dış yüzeyleri 250 mikron termoplastik boya ile kaplanır.
- Farklı boya kalınlıkları yapılabilir.
- Baskı çemberi St 37 çelik olarak standart üretilir. Paslanmaz çemberli üretim isteğe bağlı olarak yapılabilir.
- PN25 üretim yapılmaktadır.
- 3811,3801 kodları paslanmaz çemberlidir.
- 3810,3800 kodları St-37 çelik çemberlidir.
- Elektrik Aktüatörü ayrıca temin edilir.
- Maksimum sıcaklık 50 °C'dir.

FAF
3810
(PN10)

FAF
3811
(PN10)

FAF
3800
(PN16)

FAF
3801
(PN16)

| ÇAP | FİYAT | FİYAT | FİYAT | FİYAT |
|----------|---------------|---------------|---------------|---------------|
| mm inç | ₺ | ₺ | ₺ | ₺ |
| 100 4" | | | | |
| 125 5" | | | | |
| 150 6" | | | | |
| 200 8" | | | | |
| 250 10" | | | | |
| 300 12" | | | | |
| 350 14" | FIYAT SORUNUZ | FIYAT SORUNUZ | FIYAT SORUNUZ | FIYAT SORUNUZ |
| 400 16" | FIYAT SORUNUZ | FIYAT SORUNUZ | FIYAT SORUNUZ | FIYAT SORUNUZ |
| 450 18" | FIYAT SORUNUZ | FIYAT SORUNUZ | FIYAT SORUNUZ | FIYAT SORUNUZ |
| 500 20" | FIYAT SORUNUZ | FIYAT SORUNUZ | FIYAT SORUNUZ | FIYAT SORUNUZ |
| 600 24" | | | | |
| 700 28" | | | | |
| 800 32" | | | | |
| 900 36" | | | | |
| 1000 40" | | | | |
| 1200 48" | | | | |
| 1400 56" | | | | |
| 1600 62" | | | | |

FAF 3800E

FLANŞLI KELEBEK VANA ÇİFT EKSANTRİK- AKTUATÖR UYUMLU



 WRAS

- Şartnameye göre özel üretimler yapılmaktadır.
- Çift eksantrik konumlanmış klapelidir.
- Gövde ve klape GGG50 sfero dökümdür.
- DN2000'e kadar üretim yapılmaktadır.
- Vananın iç ve dış yüzeyleri 250 mikron termoplastik boya ile kaplanır.
- Farklı boya kalınlıkları yapılabilir.
- Baskı çemberi St 37 çelik olarak standart üretilir. Paslanmaz çemberli üretim isteğe bağlı olarak yapılabilir.
- PN25 üretim yapılmaktadır.
- 3811,3801 kodları paslanmaz çemberlidir.
- 3810,3800 kodları St-37 çelik çemberlidir.
- Elektrik Aktüatörü ayrıca temin edilir.
- Maksimum sıcaklık 50 °C'dir.

FAF
3810E
(PN10)

FAF
3811E
(PN10)

FAF
3800E
(PN16)

FAF
3801E
(PN16)

| ÇAP | FİYAT | FİYAT | FİYAT | FİYAT |
|----------|---------------|---------------|---------------|---------------|
| mm inç | ₺ | ₺ | ₺ | ₺ |
| 100 4" | | | | |
| 125 5" | | | | |
| 150 6" | | | | |
| 200 8" | | | | |
| 250 10" | | | | |
| 300 12" | | | | |
| 350 14" | | | | |
| 400 16" | | | | |
| 450 18" | FIYAT SORUNUZ | FIYAT SORUNUZ | FIYAT SORUNUZ | FIYAT SORUNUZ |
| 500 20" | FIYAT SORUNUZ | FIYAT SORUNUZ | FIYAT SORUNUZ | FIYAT SORUNUZ |
| 600 24" | | | | |
| 700 28" | | | | |
| 800 32" | | | | |
| 900 36" | | | | |
| 1000 40" | | | | |
| 1200 48" | | | | |
| 1400 56" | | | | |
| 1600 62" | | | | |

FAF 3900

DEMONTAJ PARÇASI

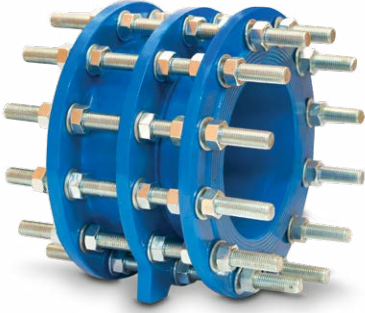

- Şartnameye göre özel üretimler yapılmaktadır.
- Gövde GGG50 sfero dökümdür.
- Sızdırmazlık elemanı EPDM'dir.
- Değişken montaj büyüklüğü nedeniyle vanaların boru hatlarına montajını sağlar ve çalışma süresini azaltır.
- Demontaj parçasında kullanılan saplamalar tam boy, çelik veya isteğe bağlı olarak paslanmaz çeliktir.
- DN2000'e kadar üretim yapılmaktadır.
- 3900, 3910 galvaniz kaplama çelik saplama ve somunludur.
- 3901, 3911 paslanmaz saplama ve somunludur.
- Maksimum sıcaklık 50 °C'dir.

| ÇAP | | FAF 3910 (PN10) FİYAT ₺ | FAF 3900 (PN16) FİYAT ₺ | FAF 3911 (PN10) FİYAT ₺ | FAF 3901 (PN16) FİYAT ₺ |
|------|--------|-------------------------|-------------------------|-------------------------|-------------------------|
| mm | inç | | | | |
| 50 | 2" | | | | |
| 65 | 2 1/2" | | | | |
| 80 | 3" | | | | |
| 100 | 4" | | | | |
| 125 | 5" | | | | |
| 150 | 6" | | | | |
| 200 | 8" | | | | |
| 250 | 10" | FİYAT SORUNUZ | FİYAT SORUNUZ | FİYAT SORUNUZ | FİYAT SORUNUZ |
| 300 | 12" | FİYAT SORUNUZ | FİYAT SORUNUZ | FİYAT SORUNUZ | FİYAT SORUNUZ |
| 350 | 14" | FİYAT SORUNUZ | FİYAT SORUNUZ | FİYAT SORUNUZ | FİYAT SORUNUZ |
| 400 | 16" | FİYAT SORUNUZ | FİYAT SORUNUZ | FİYAT SORUNUZ | FİYAT SORUNUZ |
| 450 | 18" | FİYAT SORUNUZ | FİYAT SORUNUZ | FİYAT SORUNUZ | FİYAT SORUNUZ |
| 500 | 20" | | | | |
| 600 | 24" | | | | |
| 700 | 28" | | | | |
| 800 | 32" | | | | |
| 900 | 36" | | | | |
| 1000 | 40" | | | | |
| 1200 | 48" | | | | |
| 1400 | 56" | | | | |

FAF 2280

TİLTİNG ÇEKVALF-KARŞI AĞIRLIKLILIK



- Gövde ve klape GGG50 sfero dökümdür.
- Paslanmaz çelik kaynaktan yapılmış gövde çevresi içindeki yatak yüzeyine bakan diskin dış çapına sabitlenmiş "T" kesit halkası ile %100 sızdırmazlık sağlar.
- Vananın iç ve dış yüzeyleri (250) mikron kalınlığında füzyon ile bağlanmış epoksi ile kaplanmıştır.
- Basınç kaybı çift shaft tasarımı ile minimum seviyededir.
- Pozisyonu ayarlanabilir ağırlık, çalışma koşullarına uyum sağlar.
- PN 25 üretimi yapılmaktadır.
- Maksimum sıcaklık 50 °C'dir.

| ÇAP | | FAF 2281 (PN10) FİYAT ₺ | FAF 2280 (PN16) FİYAT ₺ |
|------|-----|-------------------------|-------------------------|
| mm | inç | | |
| 100 | 4" | | |
| 150 | 6" | | |
| 200 | 8" | | |
| 250 | 10" | | |
| 300 | 12" | | |
| 350 | 14" | | |
| 400 | 16" | FİYAT SORUNUZ | FİYAT SORUNUZ |
| 450 | 18" | FİYAT SORUNUZ | FİYAT SORUNUZ |
| 500 | 20" | | |
| 600 | 24" | | |
| 700 | 28" | | |
| 800 | 32" | | |
| 900 | 36" | | |
| 1000 | 40" | | |

FAF 2280D

TİLTİNG ÇEKVALF-HİDROLİK TERTİBATLI



- Gövde ve klape GGG50 sfero dökümdür.
- Paslanmaz çelik kaynaktan yapılmış gövde çevresi içindeki yatak yüzeyine bakan diskin dış çapına sabitlenmiş "T" kesit halkası ile %100 sızdırmazlık sağlar.
- Vananın iç ve dış yüzeyleri (250) mikron kalınlığında füzyon ile bağlanmış epoksi ile kaplanmıştır.
- Hidrolik frenli tıltıng çek valfleri, fren sisteminin etkisiyle sert kapama oluşmasını engeller ve gürültü, koç darbesi etkisini ortadan kaldırır.
- Pozisyon, ayarlanabilir ağırlık sayesinde çalışma koşullarına göre ayarlanır.
- PN 25 üretimi yapılmaktadır.
- Maksimum sıcaklık 50 °C'dir.

| ÇAP | | FAF 2280D (PN16) FİYAT ₺ | FAF 2281D (PN10) FİYAT ₺ |
|------|-----|--------------------------|--------------------------|
| mm | inç | | |
| 100 | 4" | | |
| 150 | 6" | | |
| 200 | 8" | | |
| 250 | 10" | | |
| 300 | 12" | | |
| 350 | 14" | | |
| 400 | 16" | FİYAT SORUNUZ | FİYAT SORUNUZ |
| 450 | 18" | FİYAT SORUNUZ | FİYAT SORUNUZ |
| 500 | 20" | | |
| 600 | 24" | | |
| 700 | 28" | | |
| 800 | 32" | | |
| 900 | 36" | | |
| 1000 | 40" | | |

FAF 7330

VANTUZ-DARBESİZ DİNAMİK



(50-65-80 mm)



(100-150-200-250 mm)

FAF
7330

| ÇAP | | FİYAT |
|-----|--------|-----------|
| mm | inç | ₺ |
| 50 | 2" | 1.739,00 |
| 65 | 2 1/2" | 1.808,00 |
| 80 | 3" | 2.391,00 |
| 100 | 4" | 3.406,00 |
| 150 | 6" | 8.933,00 |
| 200 | 8" | 14.510,00 |
| 250 | 10" | 21.627,00 |
| 300 | 12" | 25.000,00 |

Kare Kod ile
teknik bilgilere
ulaşabilirsiniz.



- Gövde GGG50 sfero dökümdür.
- Flanş ölçüleri; DN50-DN150 için PN10-16, DN200-DN250 için PN16'dır.
- Minimum çalışma basıncı 0,2 bar'dır.
- Darbesiz dinamik vantuzlar 5 fonksiyonludur.

FAF 7340

VANTUZ-KİNETİK-ÇİFT HAZNELİ (KÜRELİ)



FAF
7340

| ÇAP | | FİYAT |
|-----|--------|-----------|
| mm | inç | ₺ |
| 50 | 2" | 2.150,00 |
| 65 | 2 1/2" | 2.314,00 |
| 80 | 3" | 2.878,00 |
| 100 | 4" | 3.876,00 |
| 150 | 6" | 9.405,00 |
| 200 | 8" | 14.913,00 |
| 250 | 10" | 21.856,00 |
| 300 | 12" | 25.000,00 |



- Gövde GGG50 sfero dökümdür.
- PN 10-16 flanş ölçülerine sahiptir.
- Minimum çalışma basıncı 0,2 bar'dır.
- Darbesiz dinamik vantuzlar 5 fonksiyonludur.

FAF 7310

VANTUZ-TEK KÜRELİ



FAF
7310

| ÇAP | | FİYAT |
|-----|--------|----------|
| mm | inç | ₺ |
| 50 | 2" | 649,00 |
| 65 | 2 1/2" | 708,00 |
| 80 | 3" | 753,00 |
| 100 | 4" | 851,00 |
| 125 | 5" | 1.363,00 |
| 150 | 6" | 1.607,00 |
| 200 | 8" | 2.165,00 |



- Gövde GGG40 sfero dökümdür.
- Vantuzun içinde bulunan disk suyun yardımıyla yukarı kalkarak sızdırmazlığı sağlamış olur.
- Boru hattı hizmete alınırken, biriken havanın sistemden dışarı atılmasını sağlar.
- Çalışma basıncı aralığı: 0.2-16 bar



FAF 7350

ŞEBEKE (YERALTI) VANTUZ



- Gövde GGG50 sfero dökümdür.
- Koruma kılıfı paslanmaz çeliktir.
- PN 10-16 flanş ölçülerine sahiptir.
- Minimum çalışma basıncı 0,2 bar'dır.
- Yeraltı vantuzu 5 fonksiyonludur.
- Standart ölçü 0,75 metredir.
- Farklı ölçülerde üretim yapılabilir.

| ÇAP | | FAF 7350 FİYAT |
|-----|-----|----------------|
| mm | inç | ₺ |
| 50 | 2" | 9.551,00 |
| 80 | 3" | 9.847,00 |

FAF 7360

VANTUZ-DİŞLİ



- PN 16 Basınç sınıfındadır.
- Sfero dökümdür.

| ÇAP | | FAF 7360 FİYAT |
|-----|--------|----------------|
| mm | inç | \$ |
| 15 | 1/2" | 159,00 \$ |
| 20 | 3/4" | 159,00 \$ |
| 25 | 1" | 159,00 \$ |
| 32 | 1 1/4" | 159,00 \$ |
| 40 | 1 1/2" | 182,00 \$ |
| 50 | 2" | 182,00 \$ |

FAF 7320

VANTUZ-ÇİFT KÜRELİ



- Gövde GGG40 sfero dökümdür.
- Vantuzun içinde bulunan disk suyun yardımıyla yukarı kalkarak sızdırmazlığı sağlamış olur.
- Boru hattı hizmete alınırken, biriken havanın sistemden dışarı atılmasını sağlar.
- Çalışma basıncı aralığı: 0.2-16 bar

| ÇAP | | FAF 7320 FİYAT |
|-----|--------|----------------|
| mm | inç | ₺ |
| 50 | 2" | 2.110,00 |
| 65 | 2 1/2" | 2.166,00 |
| 80 | 3" | 2.181,00 |
| 100 | 4" | 2.326,00 |

FAF7200

DİP KLAPESİ



- Gövde GGG25 pik dökümdür.
- Filtre 304 paslanmaz çeliktir.
- Vanadaki filtre sisteme partikül girişini önler. Bu sayede hattaki su temizlenerek pompaya giriş yapar.
- Sızdırmazlık kauçuk ile sağlanır.
- Enerji tasarrufu için etkilidir.

| ÇAP | | FAF 7200 FİYAT |
|-----|--------|----------------|
| mm | inç | ₺ |
| 50 | 2" | 1.670,00 |
| 65 | 2 1/2" | 1.931,00 |
| 80 | 3" | 2.610,00 |
| 100 | 4" | 3.321,00 |
| 125 | 5" | 4.488,00 |
| 150 | 6" | 5.146,00 |
| 200 | 8" | 8.590,00 |
| 250 | 10" | 11.395,00 |
| 300 | 12" | 14.901,00 |

FAF 6000

SÜRGÜLÜ VANA-F4-SFERO



- Elastomer baskılı sürgü ile %100 sızdırmazlık sağlar.
- Gövde ve kapak sfero dökümdür.
- Sızdırmazlık elemanları ve sürgü EPDM'dir.
- F4 montaj boyundadır.
- FAF 6010 PN 10 Flanş ölçülerine sahiptir.
- Maksimum sıcaklık 50 °C'dir.

| ÇAP | | FAF 6010 (PN10) FİYAT | FAF 6000 (PN16) FİYAT | FAF 6025 (PN25) FİYAT |
|-----|--------|-----------------------|-----------------------|-----------------------|
| mm | inç | ₺ | ₺ | ₺ |
| 40 | 1 1/2" | 934,00 | 934,00 | 1.421,00 |
| 50 | 2" | 948,00 | 948,00 | 1.721,00 |
| 65 | 2 1/2" | 1.186,00 | 1.186,00 | 2.132,00 |
| 80 | 3" | 1.480,00 | 1.480,00 | 2.656,00 |
| 100 | 4" | 1.833,00 | 1.833,00 | 3.026,00 |
| 125 | 5" | 2.478,00 | 2.393,00 | 4.150,00 |
| 150 | 6" | 3.028,00 | 3.028,00 | 5.307,00 |
| 200 | 8" | 5.047,00 | 5.047,00 | 8.770,00 |
| 250 | 10" | 8.281,00 | 8.435,00 | 12.180,00 |
| 300 | 12" | 11.074,00 | 11.934,00 | |
| 350 | 14" | 21.448,00 | 22.354,00 | |
| 400 | 16" | 28.314,00 | 30.218,00 | |
| 500 | 20" | 55.178,00 | 60.211,00 | |
| 600 | 24" | 80.398,00 | 84.480,00 | |

FAF 6200

SÜRGÜLÜ VANA-F5-SFERO



- Elastomer baskılı sürgü ile %100 sızdırmazlık sağlar.
- Gövde ve kapak sfero dökümdür.
- Sızdırmazlık elemanları ve sürgü EPDM'dir.
- F5 montaj boyundadır.
- FAF 6210 PN 10 Flanş ölçülerine sahiptir.
- Maksimum sıcaklık 50 °C'dir.

| ÇAP | | FAF 6210 (PN10) FİYAT | FAF 6200 (PN16) FİYAT |
|-----|--------|-----------------------|-----------------------|
| mm | inç | ₺ | ₺ |
| 50 | 2" | 1.325,00 | 1.325,00 |
| 65 | 2 1/2" | 1.692,00 | 1.692,00 |
| 80 | 3" | 2.043,00 | 2.043,00 |
| 100 | 4" | 2.646,00 | 2.646,00 |
| 125 | 5" | 3.548,00 | 3.548,00 |
| 150 | 6" | 4.688,00 | 4.688,00 |
| 200 | 8" | 7.592,00 | 7.594,00 |
| 250 | 10" | 12.248,00 | 12.821,00 |
| 300 | 12" | 16.075,00 | 18.820,00 |
| 350 | 14" | | |
| 400 | 16" | | |
| 500 | 20" | | |
| 600 | 24" | | |

FAF 6600

SÜRGÜLÜ VANA-DİŞLİ



FAF 6600

| ÇAP | | FİYAT |
|-----|--------|-----------|
| mm | inç | \$ |
| 20 | 3/4" | 129,00 \$ |
| 25 | 1" | 135,00 \$ |
| 32 | 1 1/4" | 145,00 \$ |
| 40 | 1 1/2" | 180,00 \$ |
| 50 | 2" | 211,00 \$ |

- Elastomer baskılı sürgü ile %100 sızdırmazlık sağlar.
- Gövde ve kapak sfero dökümdür.
- Sızdırmazlık elemanları ve sürgü EPDM'dir.
- Fiyatlara volan dahil değildir.

FAF 3960

FLANŞ ADAPTÖRÜ



FAF 3960

| ÇAP | | FİYAT |
|-----|-----|-----------|
| mm | inç | ₺ |
| 80 | 3" | 988,00 |
| 100 | 4" | 1.116,00 |
| 125 | 5" | 1.202,00 |
| 150 | 6" | 1.698,00 |
| 200 | 8" | 1.956,00 |
| 250 | 10" | 4.162,00 |
| 300 | 12" | 6.120,00 |
| 350 | 14" | 7.387,00 |
| 400 | 16" | 8.389,00 |
| 500 | 20" | 14.273,00 |
| 600 | 24" | 17.779,00 |

- Baskı flanş GGG40 sfero dökümdür.
- Gövde ST37 çelikdir.
- Sızdırmazlık elemanı EPDM'dir.

FAF 3970

BORU KAPLİNİ



FAF 3970

| ÇAP | | FİYAT |
|-----|-----|-----------|
| mm | inç | ₺ |
| 80 | 3" | 964,00 |
| 100 | 4" | 1.016,00 |
| 125 | 5" | 1.070,00 |
| 150 | 6" | 1.573,00 |
| 200 | 8" | 1.951,00 |
| 250 | 10" | 3.461,00 |
| 300 | 12" | 4.017,00 |
| 350 | 14" | 4.927,00 |
| 400 | 16" | 5.885,00 |
| 500 | 20" | 8.389,00 |
| 600 | 24" | 11.392,00 |

- Baskı flanş GGG40 sfero dökümdür.
- Gövde ST37 çelikdir.
- Sızdırmazlık elemanı EPDM'dir.

FAF 7251

BUŞAKLE KAZANI



FAF 7251

| BOYUT | ₺ |
|----------------|--------|
| BUŞAKLE KAZANI | 686,00 |

- Sfero dökümdür.

FAF 6500

BIÇAKLI YÜKSELEN MİLLİ VANA PN10



| FAF 6500 | | |
|----------|--------|-----------|
| ÇAP | | FİYAT |
| mm | inç | ₺ |
| 50 | 2" | 2.826,00 |
| 65 | 2 1/2" | 2.988,00 |
| 80 | 3" | 3.177,00 |
| 100 | 4" | 3.319,00 |
| 125 | 5" | 4.507,00 |
| 150 | 6" | 4.756,00 |
| 200 | 8" | 6.076,00 |
| 250 | 10" | 8.810,00 |
| 300 | 12" | 13.266,00 |
| 350 | 14" | 20.625,00 |
| 400 | 16" | 25.320,00 |
| 500 | 20" | 50.750,00 |
| 600 | 24" | 66.700,00 |

- PN10 Basınç sınıfındadır.
- Gövde, sfero döküm.
- Biçak AISI 304 paslanmaz çelikdir.
- Sızdırmazlık elemanı NBR'dir.
- Maksimum çalışma sıcaklığı 50 °C'dir.
- Çalışma basıncı çap yükseldikçe azalmaktadır.
- Flanş normu PN10'dur.
- Basınç tek taraflı uygulanır.
- SS 304 klapelidir.

* SS 316 klape için fiyat sorunuz.

FAF 6550

BIÇAKLI YÜKSELMİYEN MİLLİ VANA PN10



| FAF 6550 | | |
|----------|--------|-----------|
| ÇAP | | FİYAT |
| mm | inç | ₺ |
| 50 | 2" | 2.433,00 |
| 65 | 2 1/2" | 2.568,00 |
| 80 | 3" | 2.587,00 |
| 100 | 4" | 2.674,00 |
| 125 | 5" | 3.495,00 |
| 150 | 6" | 3.963,00 |
| 200 | 8" | 5.319,00 |
| 250 | 10" | 7.375,00 |
| 300 | 12" | 10.449,00 |
| 350 | 14" | 16.924,00 |
| 400 | 16" | 21.670,00 |
| 500 | 20" | 46.400,00 |
| 600 | 24" | 61.625,00 |

- PN10 Basınç sınıfındadır.
- Gövde, sfero döküm.
- Biçak AISI 304 paslanmaz çelikdir.
- Sızdırmazlık elemanı NBR'dir.
- Maksimum çalışma sıcaklığı 50 °C'dir.
- Çalışma basıncı çap yükseldikçe azalmaktadır.
- Flanş normu PN10'dur.
- Basınç tek taraflı uygulanır.
- SS 304 klapelidir.

* SS 316 klape için fiyat sorunuz.

FAF 6500P

BIÇAKLI PNÖMATİK PİSTONLU VANA PN10



| FAF 6500P | | |
|-----------|--------|-------|
| ÇAP | | FİYAT |
| mm | inç | ₺ |
| 50 | 2" | |
| 65 | 2 1/2" | |
| 80 | 3" | |
| 100 | 4" | |
| 125 | 5" | |
| 150 | 6" | |
| 200 | 8" | |
| 250 | 10" | |
| 300 | 12" | |
| 400 | 16" | |
| 500 | 20" | |
| 600 | 24" | |

- PN10 Basınç sınıfındadır.
- Gövde sfero döküm'dür.
- Biçak AISI 304 paslanmaz çelikdir.
- Sızdırmazlık elemanı NBR'dir.
- Maksimum çalışma sıcaklığı 50 °C'dir.
- Çalışma basıncı çap yükseldikçe azalmaktadır.
- Pnömatik piston vasıtasıyla açma-kapama yapılır.
- Limit switch için ilave fiyat farkı alınır.
- Basınç tek taraflı uygulanır.
- SS 304 klapelidir.

* SS 316 klape için fiyat sorunuz.

Kare Kod ile teknik bilgilere ulaşabilirsiniz.



FAF 7250

BUŞAKLE (TİJ)-TELESKOPİK



| ÇAP | | FAF 7250-1 (45-70cm) | FAF 7250-2 (65-110cm) | FAF 7250-3 (105-175cm) |
|-----|--------|----------------------|-----------------------|------------------------|
| mm | inç | FİYAT € | FİYAT € | FİYAT € |
| 50 | 2" | 55,00 € | 56,00 € | 60,00 € |
| 65 | 2 1/2" | 58,00 € | 60,00 € | 62,00 € |
| 80 | 3" | 58,00 € | 60,00 € | 62,00 € |
| 100 | 4" | 64,00 € | 69,00 € | 76,00 € |
| 125 | 5" | 64,00 € | 69,00 € | 76,00 € |
| 150 | 6" | 64,00 € | 69,00 € | 76,00 € |
| 200 | 8" | 114,00 € | 127,00 € | 141,00 € |
| 250 | 10" | 115,00 € | 129,00 € | 163,00 € |
| 300 | 12" | 115,00 € | 129,00 € | 163,00 € |

- FAF 7250-1 45-70cm arası uzatma için kullanılabilir.
- FAF 7250-2 65-110cm arası uzatma için kullanılabilir.
- FAF 7250-3 105-175cm arası uzatma için kullanılabilir.

FAF 7252

BUŞAKLE SABİT (TİJ)-KILIFLI



| ÇAP | | FAF 7252 (110cm) |
|---------|-----------|------------------|
| mm | inç | FİYAT € |
| 25-50 | 1"-2" | 56,00 € |
| 65-80 | 2 1/2"-3" | 56,00 € |
| 100-150 | 4"-6" | 64,00 € |
| 200 | 8" | 112,00 € |
| 250-300 | 10"-12" | 115,00 € |

FAF 7253

BUŞAKLE SABİT (TİJ)



| ÇAP | | FAF 7253 (50cm) |
|---------|--------|-----------------|
| mm | inç | FİYAT € |
| 50-150 | 2"-6" | 260,00 |
| 200-300 | 8"-12" | 305,00 |

Kare Kod ile teknik bilgilere ulaşabilirsiniz.



FAF 7100

YERÜSTÜ HİDRANT



FAF
7100

| YER ÜSTÜ YANGIN HİDRANTI | | | | ₺ |
|--------------------------|--------|-------------|--|----------|
| 7108145 | DN 80 | Boy= 1,45 m | | 4.867,00 |
| 7108175 | DN 80 | Boy= 1,75 m | | 5.641,00 |
| 7108215 | DN 80 | Boy= 2,15 m | | 6.633,00 |
| 7110145 | DN 100 | Boy= 1,45 m | | 4.975,00 |
| 7110175 | DN 100 | Boy= 1,75 m | | 5.760,00 |
| 7110215 | DN 100 | Boy= 2,15 m | | 6.878,00 |

- Fiyatlara hidrant anahtarı dahil, ökçe hariçtir.
- Bağlantı PN16 basınç sınıfındadır.
- Sfero dökümdür.

FAF 7150

YERALTI HİDRANT & KAZANI



FAF
7150

| MODEL | ₺ |
|---------------------------------|----------|
| DN 80 YER ALTI YANGIN HİDRANTI | 2.638,00 |
| DN 100 YER ALTI YANGIN HİDRANTI | 2.934,00 |
| YER ALTI YANGIN HİDRANTI KAZANI | 1.496,00 |

FAF 7100

HİDRANT ÖKÇESİ ve HİDRANT ANAHTARI



FAF
7100

| MODEL | ₺ |
|-----------------------|--------|
| DN 80 HİDRANT ÖKÇESİ | 631,00 |
| DN 100 HİDRANT ÖKÇESİ | 692,00 |
| HİDRANT ANAHTARI | 155,00 |





FAF 3590

KELEBEK VANA-İZLEME ANAHTARLI



- UL belgelidir.
- FM onaylıdır.
- 300 PSI Basınç sınıfındadır.
- İzleme anahtarlıdır.

| ÇAP | | FİYAT |
|-----|--------|-----------|
| mm | inç | \$ |
| 65 | 2 1/2" | 291,00 \$ |
| 80 | 3" | 305,00 \$ |
| 100 | 4" | 350,00 \$ |
| 150 | 6" | 455,00 \$ |
| 200 | 8" | 701,00 \$ |
| 250 | 10" | 896,00 \$ |

FAF 6400

SÜRGÜLÜ VANA-YÜKSELEN MİLLİ (OS&Y)



- FM onaylıdır.
- 300 PSI Basınç sınıfındadır.
- Yükselen millidir.

| ÇAP | | FİYAT |
|-----|--------|-------------|
| mm | inç | \$ |
| 65 | 2 1/2" | 401,00 \$ |
| 80 | 3" | 440,00 \$ |
| 100 | 4" | 556,00 \$ |
| 125 | 5" | 850,00 \$ |
| 150 | 6" | 900,00 \$ |
| 200 | 8" | 1.429,00 \$ |
| 250 | 10" | 2.196,00 \$ |
| 300 | 12" | 3.130,00 \$ |

FAF 7410

BASINÇ DÜŞÜRÜCÜ KONTROL VANASI



| ÇAP | | FİYAT |
|-----|--------|-----------|
| mm | inç | ₺ |
| 50 | 2" | 3.241,00 |
| 65 | 2 1/2" | 3.412,00 |
| 80 | 3" | 3.888,00 |
| 100 | 4" | 4.657,00 |
| 125 | 5" | 5.462,00 |
| 150 | 6" | 10.015,00 |
| 200 | 8" | 16.246,00 |
| 250 | 10" | 21.049,00 |

FAF 7460

YATAY FLATÖRLÜ SEVİYE KONTROL VANASI



| ÇAP | | FİYAT |
|-----|-----|-----------|
| mm | inç | ₺ |
| 100 | 4" | 4.703,00 |
| 125 | 5" | 5.417,00 |
| 150 | 6" | 9.848,00 |
| 200 | 8" | 14.936,00 |
| 250 | 10" | 19.290,00 |
| 300 | 12" | 28.501,00 |

- 7420 SELENOİD KONTROLLÜ BASINÇ DÜŞÜRÜCÜ KONTROL VANASI
- 7430 BASINÇ SABİTLEME KONTROL VANASI
- 7440 BASINÇ SABİTLEME-DÜŞÜRÜCÜ KONTROL VANASI
- 7450 BASINÇ TAHLİYE KONTROL VANASI
- 7470 ELEKTRİK FLATÖRLÜ SEVİYE KONTROL VANASI
- 7480 KOÇ DARBE ÖNLEME VANASI

• Kontrol vanası çeşitlerinin fiyat ve teknik bilgisi için satış personelimizle irtibata geçiniz.

- 7490 DEBİ KONTROL VANASI
- 7500 YATAY MİLLİ POMPA KONTROL VANASI
- 7510 DİKEY MİLLİ POMPA KONTROL VANASI
- 7520 SELENOİD KONTROLLÜ AÇMA KAPAMA VANASI
- 7530 MANUEL KONTROL VANASI

Kare Kod ile
teknik bilgilere
ulaşabilirsiniz.



FAF 3750

PNÖMATİK AKTUATÖR



- Tork değerleri 6 bar kaynak basıncına göre belirlenmiştir.
- Aktuatör seçimi aktuatör tipi, moment gereksinimi ve bağlantı ölçüleri esas alınarak yapılmalıdır.
- Farklı kaynak basınçlarında kullanım için bize ulaşınız.
- Tek etkili (Yay dönüşümlü) ve Çift etkili olarak ikiye ayrılır.
- Aşağıdaki aksesuarlarla beraber tedarik edilebilir:
 - Yön Valfi
 - Oransal çalışma için pozisyoner
 - Plastik kutulu switch
 - Alüminyum kutulu switch
 - Ex-proof switch kutusu
 - Proximity switchli switch kutusu

Kare Kod ile teknik bilgilere ulaşabilirsiniz.



| ÇİFT ETKİLİ | | FAF 3750 | TEK ETKİLİ | | FAF 3751 |
|-------------|-------|------------|------------|-------|------------|
| MODEL | TORK | FİYAT | MODEL | TORK | FİYAT |
| | (N.m) | € | | (N.m) | € |
| 40CE | 14 | 117,00 € | 40TE | 4 | 173,00 € |
| 50CE | 22 | 154,00 € | 50TE | 7 | 256,00 € |
| 60CE | 35 | 184,00 € | 60TE | 13 | 277,00 € |
| 70CE | 64 | 250,00 € | 70TE | 21 | 343,00 € |
| 80CE | 88 | 271,00 € | 80TE | 32 | 415,00 € |
| 90CE | 130 | 425,00 € | 90TE | 44 | 523,00 € |
| 100CE | 180 | 462,00 € | 100TE | 62 | 564,00 € |
| 120CE | 320 | 693,00 € | 120TE | 108 | 974,00 € |
| 140CE | 490 | 913,00 € | 140TE | 165 | 1.241,00 € |
| 150CE | 600 | 1.041,00 € | 150TE | 200 | 1.411,00 € |
| 160CE | 720 | 1.334,00 € | 160TE | 250 | 1.755,00 € |
| 200CE | 1500 | 2.360,00 € | 200TE | 500 | 3.644,00 € |
| 250CE | 2900 | 5.030,00 € | 250TE | 960 | 9.752,00 € |

FAF 3770

ELEKTRİK AKTUATOR-ÇEYREK TURLU



- Aktuatör bağlantı ölçüleri ISO5211 standartına göre belirlenmiştir.
- Aktuatör seçimi aktuatör tipi, moment gereksinimi ve bağlantı ölçüleri esas alınarak yapılmalıdır.
- 220 Volt.
- Ürün ON-OFF kontrollü tipidir. Oransal kontrollü opsiyonlu verilebilir.
- Oransal kontrol 4-20mA veya 0-10 VDC kontrol sinyali ile sağlanabilir.
- Opsiyonel olarak Ex-Proof, uzaktan kontrol ünitesi, LCD göstergeli olarak tedarik edilebilir.

| MODEL | FAF 3770 | |
|-------------|----------|-------------|
| | TORK | FİYAT |
| | (N.m) | \$ |
| LK02.220.S | 30 | 266,00 \$ |
| LK05.220.S | 50 | 437,00 \$ |
| LK10.220.S | 100 | 608,00 \$ |
| LK20.220.S | 400 | 912,00 \$ |
| LK60.220.S | 600 | 1.064,00 \$ |
| LK200.220.S | 2000 | 2.394,00 \$ |

FAF 3780

ELEKTRİK AKTUATOR-ÇOK TURLU



- Aktuatör bağlantı ölçüleri ISO5211 standartına göre belirlenmiştir.
- Aktuatör seçimi aktuatör tipi, moment gereksinimi, kumanda mili tur sayısı ve bağlantı ölçüleri esas alınarak yapılmalıdır.
- 380V/220V/110VAC veya 110/24VDC güç kaynağına göre üretilebilir.
- ON-OFF ve Oransal kontrollü olmak üzere ikiye ayrılır.
- Oransal kontrol 4-20mA veya 0-10 VDC kontrol sinyali ile sağlanabilir.

| TORK | FAF 3780 | |
|-------|------------|--|
| | ON/OFF | |
| (N.m) | € | |
| 30 | 3.360,00 € | |
| 60 | 3.484,00 € | |
| 120 | 4.514,00 € | |
| 250 | 6.435,00 € | |
| 500 | 7.231,00 € | |
| 1000 | 9.801,00 € | |

FAF 5000

KOMPANSATÖR-KAUÇUK, ÇELİK FLANŞLI



- PN16 Basınç Sınıfındadır.
- Naylon kort karkaslı EPDM kauçuk kullanılmaktadır.
- Çelik flanşlı olarak üretilmektedir.

FAF 5000

| ÇAP | | FİYAT |
|-----|--------|-----------|
| mm | inç | \$ |
| 32 | 1 1/4" | 29,00 \$ |
| 40 | 1 1/2" | 34,00 \$ |
| 50 | 2" | 37,00 \$ |
| 65 | 2 1/2" | 53,00 \$ |
| 80 | 3" | 64,00 \$ |
| 100 | 4" | 76,00 \$ |
| 125 | 5" | 113,00 \$ |
| 150 | 6" | 144,00 \$ |
| 200 | 8" | 228,00 \$ |
| 250 | 10" | 362,00 \$ |
| 300 | 12" | 443,00 \$ |
| 350 | 14" | 591,00 \$ |
| 400 | 16" | 738,00 \$ |

FAF 5060

KOMPANSATÖR-KAUÇUK, SFERO FLANŞLI



- PN16 flanş normuna uyumludur.
- Naylon kort karkaslı EPDM kauçuk kullanılmaktadır.
- Sfero döküm flanşlı olarak üretilmektedir.
- Maksimum basınç 10 bar.

FAF 5060

| ÇAP | | FİYAT |
|-----|--------|----------|
| mm | inç | ₺ |
| 25 | 1" | 204,00 |
| 32 | 1 1/4" | 205,00 |
| 40 | 1 1/2" | 240,00 |
| 50 | 2" | 273,00 |
| 65 | 2 1/2" | 342,00 |
| 80 | 3" | 410,00 |
| 100 | 4" | 511,00 |
| 125 | 5" | 648,00 |
| 150 | 6" | 819,00 |
| 200 | 8" | 1.093,00 |
| 250 | 10" | 1.537,00 |
| 300 | 12" | 2.385,00 |

FAF 5070

KOMPANSATÖR-KAUÇUK-DİŞLİ



- Naylon kort karkaslı EPDM kauçuk kullanılmaktadır.
- Maksimum çalışma sıcaklığı 90 °C'dir.

FAF 5070

| ÇAP | | FİYAT |
|-----|--------|----------|
| mm | inç | \$ |
| 15 | 1/2" | 20,00 \$ |
| 20 | 3/4" | 24,00 \$ |
| 25 | 1" | 26,00 \$ |
| 32 | 1 1/4" | 28,00 \$ |
| 40 | 1 1/2" | 38,00 \$ |
| 50 | 2" | 47,00 \$ |
| 65 | 2 1/2" | 66,00 \$ |

FAF 5500

KOMPANSATÖR-TİTREŞİM YUTUCU



- PN16 Basınç Sınıfındadır.
- 5500 modeli flanş bağlantılıdır.
- Gövde St37 çelik, Körük çift katlı AISI304 paslanmaz çelik.
- -20 °C → 430 °C sıcaklık aralığında kullanılabilir.

FAF 5500

| ÇAP | | FİYAT |
|-----|--------|----------|
| mm | inç | ₺ |
| 32 | 1 1/4" | 693,00 |
| 40 | 1 1/2" | 748,00 |
| 50 | 2" | 838,00 |
| 65 | 2 1/2" | 988,00 |
| 80 | 3" | 1.105,00 |
| 100 | 4" | 1.207,00 |
| 125 | 5" | 1.439,00 |
| 150 | 6" | 1.720,00 |
| 200 | 8" | 2.528,00 |
| 250 | 10" | 4.037,00 |

FAF 5100

KOMPANSATÖR-EKSENEL



- PN16 Basınç Sınıfındadır.
- Döner Flanşlı (FAF5110)
- Kaynak Uçlu (FAF5120)
- Sabit Flanşlı (FAF5130) olarak üretilebilir.
- Flanşlar St37 çelik, Köruk AISI304 paslanmaz çeliktir.
- Laynerli olarak üretilebilir.
- -20 °C → 430 °C sıcaklık aralığında kullanılabilir.

DÖNER FLANŞLI

KAYNAK BOYUNLU

SABİT FLANŞLI

| ÇAP | DÖNER FLANŞLI | | | | | KAYNAK BOYUNLU | | | | SABİT FLANŞLI | | | |
|-----------|-----------------------|--------------------------------|----------------------|-----------------------|----------------------|-----------------------|----------------------|-----------------------|----------------------|-----------------------|----------------------|-----------------------|----------------------|
| | FAF 5112 | FAF 5112-25 | FAF 5111 | FAF 5114 | FAF 5113 | FAF 5122 | FAF 5121 | FAF 5124 | FAF 5123 | FAF 5132 | FAF 5131 | FAF 5134 | FAF 5133 |
| | L= 30 mm Laynersiz | L= 30 mm Laynersiz PN-25 | L= 30 mm Laynerli | L= 60 mm Laynersiz | L= 60 mm Laynerli | L= 30 mm Laynersiz | L= 30 mm Laynerli | L= 60 mm Laynersiz | L= 60 mm Laynerli | L= 30 mm Laynersiz | L= 30 mm Laynerli | L= 60 mm Laynersiz | L= 60 mm Laynerli |
| mm inç | FİYAT ₺ | FİYAT ₺ | FİYAT ₺ | FİYAT ₺ | FİYAT ₺ | FİYAT ₺ | FİYAT ₺ | FİYAT ₺ | FİYAT ₺ | FİYAT ₺ | FİYAT ₺ | FİYAT ₺ | FİYAT ₺ |
| 25 1" | - | - | - | - | - | - | - | - | - | - | - | - | - |
| 32 1 1/4" | 507,00 | 583,00 | 585,00 | - | - | 361,00 | 431,00 | - | - | 538,00 | 608,00 | - | - |
| 40 1 1/2" | 564,00 | 641,00 | 638,00 | - | - | 374,00 | 449,00 | - | - | 582,00 | 660,00 | - | - |
| 50 2" | 631,00 | 739,00 | 720,00 | - | - | 416,00 | 509,00 | - | - | 653,00 | 743,00 | - | - |
| 65 2 1/2" | 723,00 | 926,00 | 803,00 | 764,00 | 915,00 | 444,00 | 535,00 | 522,00 | 644,00 | 732,00 | 822,00 | 809,00 | 933,00 |
| 80 3" | 810,00 | 1.112,00 | 885,00 | 849,00 | 995,00 | 472,00 | 562,00 | 551,00 | 672,00 | 811,00 | 900,00 | 888,00 | 1.008,00 |
| 100 4" | 898,00 | 1.446,00 | 980,00 | 960,00 | 1.126,00 | 549,00 | 659,00 | 653,00 | 805,00 | 887,00 | 988,00 | 988,00 | 1.134,00 |
| 125 5" | 1.081,00 | 1.912,00 | 1.184,00 | 1.153,00 | 1.358,00 | 666,00 | 792,00 | 792,00 | 967,00 | 1.087,00 | 1.205,00 | 1.213,00 | 1.382,00 |
| 150 6" | 1.352,00 | 2.409,00 | 1.455,00 | 1.425,00 | 1.656,00 | 808,00 | 978,00 | 950,00 | 1.175,00 | 1.334,00 | 1.473,00 | 1.475,00 | 1.673,00 |
| 200 8" | 1.881,00 | 4.175,00 | 1.989,00 | 1.965,00 | 2.251,00 | 1.069,00 | 1.299,00 | 1.276,00 | 1.574,00 | 1.807,00 | 1.996,00 | 2.012,00 | 2.275,00 |
| 250 10" | 3.354,00 | 5.423,00 | 3.518,00 | 3.517,00 | 3.880,00 | 1.484,00 | 1.809,00 | 1.759,00 | 2.172,00 | 3.272,00 | 3.523,00 | 3.549,00 | 3.888,00 |

FAF 5200

KOMPANSATÖR-DIŞTAN BASINÇLI



- PN16 Basınç Sınıfındadır.
- Flanşlı (FAF5210)
- Kaynak Boyunlu (FAF5220) olarak üretilebilir.
- Gövde St37 çelik, Köruk AISI304 paslanmaz çeliktir.
- -20 °C → 430 °C sıcaklık aralığında kullanılabilir.

DÖNER FLANŞLI

KAYNAK BOYUNLU

| ÇAP | DÖNER FLANŞLI | | | | KAYNAK BOYUNLU | | | |
|-----------|---------------|----------|----------|-----------|----------------|----------|----------|----------|
| | FAF 5211 | FAF 5212 | FAF 5213 | FAF 5214 | FAF 5221 | FAF 5222 | FAF 5223 | FAF 5224 |
| | L= 30 mm | L= 60 mm | L= 90 mm | L=120 mm | L= 30 mm | L= 60 mm | L= 90 mm | L=120 mm |
| mm inç | FİYAT ₺ | FİYAT ₺ | FİYAT ₺ | FİYAT ₺ | FİYAT ₺ | FİYAT ₺ | FİYAT ₺ | FİYAT ₺ |
| 25 1" | - | - | - | - | - | - | - | - |
| 32 1 1/4" | 886,00 | 951,00 | 1.015,00 | 1.189,00 | 657,00 | 719,00 | 781,00 | 960,00 |
| 40 1 1/2" | 974,00 | 1.041,00 | 1.107,00 | 1.293,00 | 704,00 | 770,00 | 834,00 | 1.021,00 |
| 50 2" | 1.140,00 | 1.242,00 | 1.326,00 | 1.498,00 | 811,00 | 906,00 | 988,00 | 1.151,00 |
| 65 2 1/2" | 1.318,00 | 1.437,00 | 1.543,00 | 1.735,00 | 901,00 | 1.013,00 | 1.113,00 | 1.293,00 |
| 80 3" | 1.495,00 | 1.632,00 | 1.760,00 | 1.971,00 | 991,00 | 1.119,00 | 1.238,00 | 1.435,00 |
| 100 4" | 1.814,00 | 1.998,00 | 2.180,00 | 2.453,00 | 1.231,00 | 1.382,00 | 1.550,00 | 1.803,00 |
| 125 5" | 2.499,00 | 2.738,00 | 2.965,00 | 3.343,00 | 1.688,00 | 1.883,00 | 2.088,00 | 2.436,00 |
| 150 6" | 3.022,00 | 3.310,00 | 3.556,00 | 3.978,00 | 1.977,00 | 2.196,00 | 2.442,00 | 2.857,00 |
| 200 8" | 4.161,00 | 4.712,00 | 4.820,00 | 6.173,00 | 2.692,00 | 3.196,00 | 3.277,00 | 4.611,00 |
| 250 10" | 6.970,00 | 7.840,00 | 7.897,00 | 10.145,00 | 4.057,00 | 4.891,00 | 4.985,00 | 7.176,00 |

FAF 5300

KOMPANSATÖR-DEPREM



- PN16 Basınç Sınıfındadır.
- Döner Flanşlı (FAF5310)
- Kaynak Uçlu (FAF5320)
- Flanşlar St37 çelik, Körük AISI304 paslanmaz çeliktir.
- -20 °C → 430 °C sıcaklık aralığında kullanılabilir.

FLANŞLI

KAYNAK BOYUNLU

| | | FAF 5311 | FAF 5312 | FAF 5313 | FAF 5314 | FAF 5321 | FAF 5322 | FAF 5323 | FAF 5324 |
|-----|--------|-----------|------------|------------|------------|-----------|------------|------------|------------|
| | | 100-50 mm | 100-100 mm | 100-150 mm | 100-200 mm | 100-50 mm | 100-100 mm | 100-150 mm | 100-200 mm |
| ÇAP | FİYAT | FİYAT | FİYAT | FİYAT | FİYAT | FİYAT | FİYAT | FİYAT | FİYAT |
| mm | inç | ₺ | ₺ | ₺ | ₺ | ₺ | ₺ | ₺ | ₺ |
| 25 | 1" | - | - | - | - | - | - | - | - |
| 32 | 1 1/4" | 1.637,00 | 1.671,00 | 1.710,00 | 1.750,00 | 1.373,00 | 1.405,00 | 1.442,00 | 1.480,00 |
| 40 | 1 1/2" | 1.698,00 | 1.735,00 | 1.776,00 | 1.818,00 | 1.392,00 | 1.427,00 | 1.465,00 | 1.506,00 |
| 50 | 2" | 2.086,00 | 2.147,00 | 2.203,00 | 2.271,00 | 1.735,00 | 1.786,00 | 1.834,00 | 1.892,00 |
| 65 | 2 1/2" | 2.328,00 | 2.402,00 | 2.495,00 | 2.606,00 | 1.877,00 | 1.937,00 | 2.023,00 | 2.123,00 |
| 80 | 3" | 2.571,00 | 2.658,00 | 2.788,00 | 2.942,00 | 2.019,00 | 2.090,00 | 2.214,00 | 2.355,00 |
| 100 | 4" | 3.385,00 | 3.518,00 | 3.672,00 | 3.827,00 | 2.736,00 | 2.865,00 | 3.017,00 | 3.168,00 |
| 125 | 5" | 4.210,00 | 4.380,00 | 4.684,00 | 4.873,00 | 3.373,00 | 3.536,00 | 3.850,00 | 4.023,00 |
| 150 | 6" | 5.039,00 | 5.243,00 | 5.617,00 | 5.828,00 | 3.927,00 | 4.126,00 | 4.497,00 | 4.704,00 |
| 200 | 8" | 7.900,00 | 8.182,00 | 8.613,00 | 9.231,00 | 6.381,00 | 6.656,00 | 7.082,00 | 7.693,00 |
| 250 | 10" | 10.444,00 | 10.941,00 | 11.618,00 | 12.591,00 | 7.535,00 | 8.025,00 | 8.685,00 | 9.665,00 |

FAF 5400

KOMPANSATÖR-DİLATASYON



- PN16 Basınç Sınıfındadır.
- Flanşlı (FAF5410)
- Kaynak Boyunlu (FAF5420) olarak üretilebilir.
- Gövde St37 çelik, Körük AISI304 paslanmaz çeliktir.
- -20 °C → 430 °C sıcaklık aralığında kullanılabilir.

FLANŞLI

KAYNAK BOYUNLU

| | | FAF 5411 | FAF 5412 | FAF 5413 | FAF 5414 | FAF 5421 | FAF 5422 | FAF 5423 | FAF 5424 |
|-----|--------|------------------------------|------------------------------|------------------------------|-------------------------------|------------------------------|------------------------------|------------------------------|-------------------------------|
| | | Eksenel: 30mm Yanal: 25mm | Eksenel: 30mm Yanal: 50mm | Eksenel: 30mm Yanal: 75mm | Eksenel: 30mm Yanal: 100mm | Eksenel: 30mm Yanal: 25mm | Eksenel: 30mm Yanal: 50mm | Eksenel: 30mm Yanal: 75mm | Eksenel: 30mm Yanal: 100mm |
| ÇAP | FİYAT | FİYAT | FİYAT | FİYAT | FİYAT | FİYAT | FİYAT | FİYAT | FİYAT |
| mm | inç | ₺ | ₺ | ₺ | ₺ | ₺ | ₺ | ₺ | ₺ |
| 25 | 1" | - | - | - | - | - | - | - | - |
| 32 | 1 1/4" | 1.133,00 | 1.157,00 | 1.182,00 | 1.198,00 | 973,00 | 998,00 | 1.024,00 | 1.050,00 |
| 40 | 1 1/2" | 1.180,00 | 1.207,00 | 1.233,00 | 1.250,00 | 986,00 | 1.012,00 | 1.039,00 | 1.066,00 |
| 50 | 2" | 1.377,00 | 1.410,00 | 1.448,00 | 1.479,00 | 1.179,00 | 1.211,00 | 1.242,00 | 1.277,00 |

FLANŞLI

KAYNAK BOYUNLU

| | | FAF 5415 | FAF 5416 | FAF 5417 | FAF 5418 | FAF 5425 | FAF 5426 | FAF 5427 | FAF 5428 |
|-----|--------|------------------------------|------------------------------|------------------------------|-------------------------------|------------------------------|------------------------------|------------------------------|-------------------------------|
| | | Eksenel: 60mm Yanal: 25mm | Eksenel: 60mm Yanal: 50mm | Eksenel: 60mm Yanal: 75mm | Eksenel: 60mm Yanal: 100mm | Eksenel: 60mm Yanal: 25mm | Eksenel: 60mm Yanal: 50mm | Eksenel: 60mm Yanal: 75mm | Eksenel: 60mm Yanal: 100mm |
| ÇAP | FİYAT | FİYAT | FİYAT | FİYAT | FİYAT | FİYAT | FİYAT | FİYAT | FİYAT |
| mm | inç | ₺ | ₺ | ₺ | ₺ | ₺ | ₺ | ₺ | ₺ |
| 65 | 2 1/2" | 1.503,00 | 1.550,00 | 1.597,00 | 1.652,00 | 1.265,00 | 1.305,00 | 1.345,00 | 1.390,00 |
| 80 | 3" | 1.640,00 | 1.702,00 | 1.759,00 | 1.824,00 | 1.345,00 | 1.393,00 | 1.442,00 | 1.496,00 |
| 100 | 4" | 1.851,00 | 1.927,00 | 2.004,00 | 2.078,00 | 1.588,00 | 1.659,00 | 1.739,00 | 1.827,00 |
| 125 | 5" | 2.285,00 | 2.476,00 | 2.585,00 | 2.696,00 | 1.961,00 | 2.166,00 | 2.265,00 | 2.363,00 |
| 150 | 6" | 2.718,00 | 2.956,00 | 3.085,00 | 3.220,00 | 2.290,00 | 2.538,00 | 2.657,00 | 2.777,00 |
| 200 | 8" | 3.608,00 | 3.924,00 | 4.091,00 | 4.262,00 | 3.254,00 | 3.555,00 | 3.737,00 | 3.891,00 |
| 250 | 10" | 5.517,00 | 6.005,00 | 6.260,00 | 6.449,00 | 4.200,00 | 4.674,00 | 4.901,00 | 5.215,00 |

FAF 4000

PİRİNÇ KÜRESEL VANA



FAF
4000

| ÇAP | | FİYAT |
|-----|--------|----------|
| mm | inç | ₺ |
| 15 | 1/2" | 62,00 |
| 20 | 3/4" | 91,00 |
| 25 | 1" | 148,00 |
| 32 | 1 1/4" | 231,00 |
| 40 | 1 1/2" | 342,00 |
| 50 | 2" | 585,00 |
| 65 | 2 1/2" | 900,00 |
| 80 | 3" | 1.195,00 |
| 100 | 4" | 2.201,00 |



- PN25 Basınç Sınıfındadır.
- TS 13547'ye uygundur.
- Gövde ve kapak nikel kaplıdır
- Küre krom kaplı pirinçtir.
- Küre sızdırmazlık elemanı (PTFE) teflondur.
- Maksimum çalışma sıcaklığı 90 °C'dir.

FAF 4005

İZALASYON BOYUNLU PİRİNÇ KÜRESEL VANA

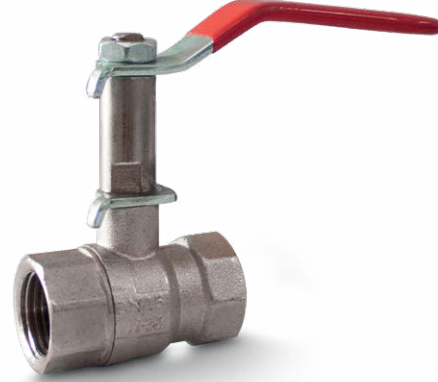

FAF
4005

| ÇAP | | FİYAT |
|-----|--------|--------|
| mm | inç | ₺ |
| 15 | 1/2" | 105,00 |
| 20 | 3/4" | 134,00 |
| 25 | 1" | 207,00 |
| 32 | 1 1/4" | 290,00 |
| 40 | 1 1/2" | 437,00 |
| 50 | 2" | 629,00 |

- PN25 Basınç Sınıfındadır.
- TS 13547'ye uygundur.
- Gövde ve kapak nikel kaplıdır
- Küre krom kaplı pirinçtir.
- Küre sızdırmazlık elemanı (PTFE) teflondur.
- Maksimum çalışma sıcaklığı 90 °C'dir.

FAF 4100

PİRİNÇ KÜRESEL VANA-DGAZ



FAF
4100

| ÇAP | | FİYAT |
|-----|--------|--------|
| mm | inç | ₺ |
| 15 | 1/2" | 61,00 |
| 20 | 3/4" | 87,00 |
| 25 | 1" | 140,00 |
| 32 | 1 1/4" | 225,00 |
| 40 | 1 1/2" | 336,00 |
| 50 | 2" | 518,00 |



- MOP5
- TS EN 331'e uygundur.
- Gövde ve kapak nikel kaplıdır
- Küre krom kaplı pirinçtir.
- Küre sızdırmazlık elemanı (PTFE) teflondur.
- Maksimum çalışma sıcaklığı 60 °C'dir.

FAF 4600

1" PİRİNÇ KALORİMETRE VANASI

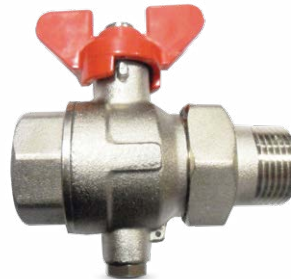

FAF
4600

| TİP | FİYAT |
|-------------|--------|
| | ₺ |
| 1" RAKORSUZ | 132,00 |
| 1" RAKORLU | 164,00 |

- PN16 basınç sınıfındadır.
- Maksimum çalışma sıcaklığı 90 °C'dir.



FAF 4010

PİRİNÇ KÜRESEL VANA (E/D)



- PN10 Basınç Sınıfındadır.
- TSEK'e uygundur.
- Gövde ve kapak nikel kaplıdır
- Küre krom kaplı prınçtır.
- Küre sızdırmazlık elemanı (PTFE) teflondur.
- Maksimum çalışma sıcaklığı 90 °C'dir.

FAF
4010

| ÇAP | | FİYAT |
|-----|------|-------|
| mm | inç | ₺ |
| 15 | 1/2" | 61,00 |
| 20 | 3/4" | 90,00 |

FAF 4020

PİRİNÇ KÜRESEL VANA (E/D) RAKORLU



- PN10 Basınç Sınıfındadır.
- TSEK'e uygundur.
- Gövde ve kapak nikel kaplıdır
- Küre krom kaplı prınçtır.
- Küre sızdırmazlık elemanı (PTFE) teflondur.
- Maksimum çalışma sıcaklığı 90 °C'dir.

FAF
4020

| ÇAP | | FİYAT |
|-----|------|--------|
| mm | inç | ₺ |
| 20 | 3/4" | 129,00 |
| 25 | 1" | 175,00 |

FAF 4030

PİRİNÇ KÜRESEL VANA-MİNİ-RAKORLU



- PN10 Basınç Sınıfındadır.
- TSEK'e uygundur.
- Gövde ve kapak nikel kaplıdır
- Küre krom kaplı prınçtır.
- Küre sızdırmazlık elemanı (PTFE) teflondur.
- Maksimum çalışma basıncı 10 bardır.
- Maksimum çalışma sıcaklığı 90 °C'dir.

FAF
4030

| ÇAP | | FİYAT |
|-------------|--|-------|
| | | ₺ |
| 16 mm Dişi | | 40,00 |
| 16 mm ERKEK | | 43,00 |

FAF 4040

PİRİNÇ KÜRESEL VANA-MİNİ



- PN10 Basınç Sınıfındadır.
- TSEK'e uygundur.
- Gövde ve kapak nikel kaplıdır
- Küre krom kaplı prınçtır.
- Küre sızdırmazlık elemanı (PTFE) teflondur.
- Maksimum çalışma basıncı 10 bardır.
- Maksimum çalışma sıcaklığı 90 °C'dir.

FAF
4040

| ÇAP | | FİYAT |
|-----|------|-------|
| mm | inç | ₺ |
| 5 | 1/4" | 38,00 |
| 10 | 3/8" | 41,00 |
| 15 | 1/2" | 47,00 |
| 20 | 3/4" | 68,00 |

FAF 4200

PİRİNÇ PİSLİK TUTUCU



- PN16 Basınç Sınıfındadır.
- Gövde ve kapak pirinçtir.
- Filtre paslanmaz çeliktir.
- Maksimum çalışma sıcaklığı 90 °C'dir.

FAF
4200

| ÇAP | | FIYAT |
|-----|--------|--------|
| mm | inç | ₺ |
| 15 | 1/2" | 51,00 |
| 20 | 3/4" | 80,00 |
| 25 | 1" | 132,00 |
| 32 | 1 1/4" | 190,00 |
| 40 | 1 1/2" | 237,00 |
| 50 | 2" | 336,00 |

FAF 4300

PİRİNÇ ÇEKVALF-YAYLI



- PN25 Basınç Sınıfındadır.
- Gövde pirinçtir.
- Klape yayı paslanmaz çeliktir.
- Maksimum çalışma sıcaklığı 90 °C'dir.

FAF
4300

| ÇAP | | FIYAT |
|-----|--------|--------|
| mm | inç | ₺ |
| 15 | 1/2" | 46,00 |
| 20 | 3/4" | 67,00 |
| 25 | 1" | 99,00 |
| 32 | 1 1/4" | 167,00 |
| 40 | 1 1/2" | 242,00 |
| 50 | 2" | 389,00 |
| 65 | 2 1/2" | 596,00 |
| 80 | 3" | 791,00 |

FAF 4350

PİRİNÇ ÇEKVALF-ÇALPARA



- PN16 Basınç Sınıfındadır.
- Gövde ve klape pirinçtir.
- Maksimum çalışma sıcaklığı 90 °C'dir.

FAF
4350

| ÇAP | | FIYAT |
|-----|--------|--------|
| mm | inç | ₺ |
| 15 | 1/2" | 68,00 |
| 20 | 3/4" | 89,00 |
| 25 | 1" | 125,00 |
| 32 | 1 1/4" | 189,00 |
| 40 | 1 1/2" | 251,00 |
| 50 | 2" | 312,00 |

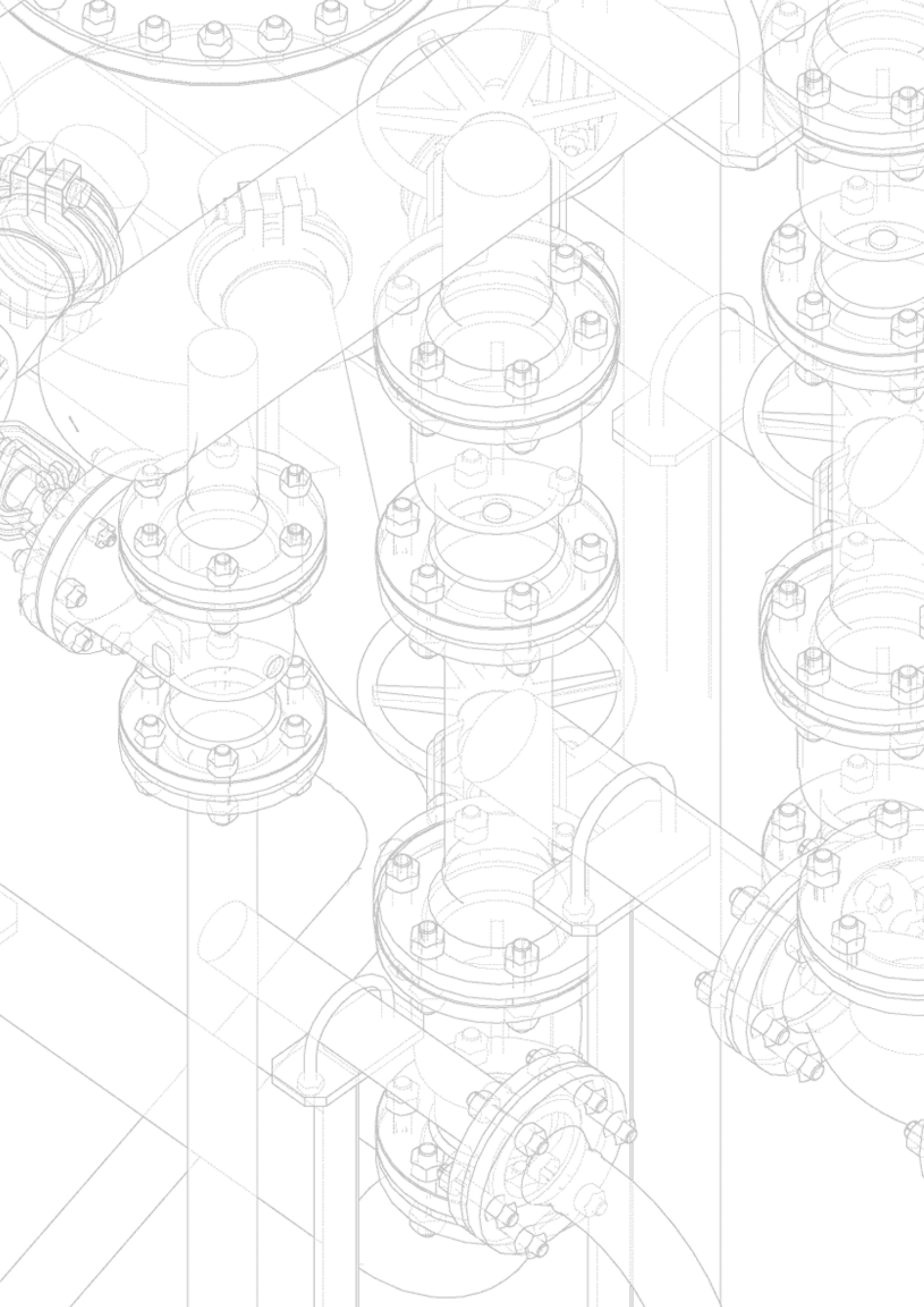

HAYATIN İÇİNDEYİZ

Günümüz insanı evlerinden, işyerlerine, tarım alanlarından endüstriye kadar birçok alanda su, petrol, gaz gibi birçok doğal kaynağı kullanıyor.

35 yılı aşkın tecrübemizle ürettiğimiz ürünleri insanoğlunun hayatının her aşamasında kullanımına sunmaktan ve 65'ten fazla ülkeye ihraç etmekten dolayı gurur duyuyoruz.



www.fafvana.com.tr

TÜRKİYE'NİN
HER YERİNDEN
**444
1 FAF**

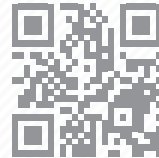

Fabrika
Kazan Sanayi Bölgesi Fatih Mahallesi
Serdaroğlu Sokak No: 4
06980 Kahramankazan ANKARA

+90 (312) 814 51 00
+90 (312) 814 50 99
bilgi@fafvana.com.tr

Dökümhane
Başkent OSB Maliköy Mahallesi
47. Cadde No: 5
06909 Sincan ANKARA

+90 (312) 504 53 58
+90 (312) 504 53 89
info@fafdokum.com.tr

Ankara Bölge
Meriç Sokak No: 5/9
06560 Beştepe
Yenimahalle/ANKARA

+90 (312) 223 47 57
+90 (312) 222 03 00
ankara@fafvana.com.tr

İstanbul Bölge
Cumhuriyet Caddesi No: 42
İş Modern Ticaret Merkezi E-62 İkitelli OSB
34490 Başakşehir İSTANBUL

+90 (212) 659 46 71
+90 (212) 659 46 73
istanbul@fafvana.com.tr

Moskova Bölge
115533, r. Москва, проспект
Андропова, дом 22

+7 (925) 823 72 63
+7 (985) 720 52 94
moscow@fafvalve.com

Moskova Depo
115477, Москва, Деловая ул.,
д.18, строение 1.
+7 (499) 130 01 65